

労働市場インフォメーション

◆◆事業主の皆さまへ◆◆

求人票に明示する労働条件が追加されます！

求人票には賃金や労働時間、休日といった労働条件が記載されています。それによって求職者は主体的に職業を選択できたり、会社側は労働者との採用後のトラブルを未然に防いだりしています。また、この求人票に記載しなければならない項目が、令和6年4月1日以降に求人を申し込む場合、以下のとおり追加されましたのでご注意ください。

- ① 従事すべき業務の変更の範囲
- ② 就業場所の変更の範囲
- ③ 有期労働契約を更新する場合の基準

詳細な記載方法等については、次頁にリーフレットを添付していますので、そちらを参照ください。
問い合わせ先：ハローワーク巻 求人担当

令和6年3月新規高等学校卒業予定者の状況（1月末現在）

| | | 計 | 専門技術 | 事務 | 販売 | サービス | 生産工程 | 建設 採掘 労務 | その他 |
|------|--------|-------|--------|------|--------|------|-------|----------------|------|
| 求人 | 本年 | 537 | 29 | 36 | 6 | 39 | 340 | 64 | 23 |
| | 前年 | 576 | 39 | 36 | 8 | 35 | 366 | 71 | 21 |
| | 増減率(%) | ▲ 6.8 | ▲ 25.6 | 0.0 | ▲ 25.0 | 11.4 | ▲ 7.1 | ▲ 9.9 | 9.5 |
| 求人充足 | 充足数 | 141 | 5 | 15 | 1 | 4 | 85 | 27 | 4 |
| | 充足率(%) | 26.3 | 17.2 | 41.7 | 16.7 | 10.3 | 25.0 | 42.2 | 17.4 |

| | 本年 | 前年 | | 本年 | 前年 |
|------------|------|------|------------|------|------|
| 管内高校求職者数 | 91 | 89 | 管内求人数 | 537 | 576 |
| 管内求人への内定 | 65 | 63 | 管内高校から受入 | 65 | 63 |
| 管外求人への内定 | 25 | 22 | 管外高校から受入 | 76 | 88 |
| 管内高校就職内定者数 | 90 | 85 | 充足数 | 141 | 151 |
| 就職内定率(%) | 98.9 | 95.5 | 管内求人充足率(%) | 26.3 | 26.2 |

【新潟労働局・ハローワーク基本理念】

- ◇ 総合的な労働行政を展開し活力ある地域づくりを応援します
- ◇ 懇切・公正・迅速を基本に信頼される行政サービスに努めます

巻 公 共 職 業 安 定 所 〒953-0041 新潟市西蒲区巻甲 4087

TEL 0256-72-3155 FAX 0256-72-8348

求人票に明示する労働条件が新たに3点追加されるのでご注意ください

職業安定法施行規則の改正により、**2024（令和6）年4月1日以降**、ハローワークに求人申込みを行う場合は、求人票に以下の①～③の**明示**をお願いします。

① 従事すべき業務の変更の範囲 ※

- ・採用後、業務内容を変更する予定がない場合は、「仕事の内容」欄に「**変更範囲：変更なし**」と明示してください。
- ・将来の配置転換など、雇入れ直後の業務と異なる業務に配置される見込みがある場合には、同欄に**変更後の業務を明示**してください。

| |
|--|
| 職種： 介護員 |
| 仕事の内容： グループホーム（2ユニット：18人定員）にて、ご利用者様に対する生活全般の介護サービスを提供いただきます。 〈主な業務〉 ・移動、食事、入浴（2人体制）、排泄など日常生活の介助 ・介護記録作成 ・誕生日会などレクリエーション開催 ・買い物代行や、食材の買い出し ・機能訓練 など ※社用車（普通車1BOX：AT車）の運転をお願いすることがあります 変更範囲：会計・経理事務、障害者福祉施設指導員 |

(最大360文字)

② 就業場所の変更の範囲 ※

採用後、雇入れ直後の就業場所と異なる就業場所に配置される見込みがある場合は、転勤の可能性を「1. あり」とした上で、**転勤範囲を明示**してください。

| | |
|-----------------|--|
| 就業場所 | <input type="checkbox"/> 事業所所在地に同じ <input checked="" type="checkbox"/> 登録済の就業場所に同じ <input type="checkbox"/> 在宅勤務に該当 |
| | 〒 ○○○ - ○○○○ ○○県△△市□□町3番地 |
| | 最寄り駅(○○線 □□ 駅)から[徒歩・ 車]で(10 分) |
| | 就業場所に関する特記事項: |
| | 従業員数:就業場所(22 人) うち女性(12 人) うちパート(14 人) |
| 受動喫煙対策 | 1. あり(受動喫煙対策の内容: 屋内禁煙 ・喫煙室設置) 2. なし(喫煙可) 3. その他 |
| 受動喫煙対策に関する特記事項: | |
| マイカー通勤 | <input checked="" type="checkbox"/> マイカー通勤可 <input checked="" type="checkbox"/> 駐車場あり ※料金について「求人に関する特記事項欄」に記載してください。 |
| 転勤の可能性 | ① あり ➡ 転勤範囲: A事業所、B事業所 2. なし |

※「変更の範囲」とは、雇入れ直後だけでなく、将来の配置転換など今後の見込みも含めた、締結する労働契約期間中での変更の範囲のことをいいます。

③ 有期労働契約を更新する場合の基準

※通算契約期間または更新回数の上限を含みます。

- ・雇用期間の定めがあり、当初の予定の雇用期間終了時点で契約更新をする可能性がある場合は「契約更新の可能性」欄を「1. あり」に○を付けてください。
- ・更新継続が期待される場合は「原則更新」、更新の可能性はあるもののそれが確実ではない場合は「条件付きで更新あり」に○を付けてください。

■ 原則更新の場合は以下のように明示してください。

有期労働契約の通算契約期間または**更新回数に上限がある場合**

「求人に関する特記事項」欄に「更新上限：有（通算契約期間○年／更新回数○回）」

※更新上限がない場合に、その旨を明示する必要はありません。

■ 条件付きで更新ありの場合は以下のように明示してください。

- ・「契約更新の条件」欄に**具体的な更新条件**を記載
- ・**有期労働契約の通算契約期間**または**更新回数に上限がある場合**、同欄に記載

※更新上限がない場合に、その旨を明示する必要はありません。

| | |
|----------|--|
| 雇用期間 | 1. 定めなし ② 定めあり(4ヶ月以上) 3. 定めあり(4ヶ月未満) 4. 日雇(日々又は1ヶ月未満) 年 月 日 ~ 年 月 日 又は 1 年 0 ヶ月 |
| 契約更新の可能性 | ①あり(原則更新 ・ 条件付きで更新あり) 2. なし (契約更新の条件: 会社が定める能力評価により判断 (通算契約期間上限4年 / 更新回数上限3回)) |

Q 就業場所・業務に限定がない場合、どのように記載すればよいですか？

A 就業場所・業務に限定がない場合は、「**会社の定める○○**」と記載するほか、変更の範囲を一覧表として別途求職者に手交することも考えられますが、**求職者とのトラブル防止のため、できる限り就業場所・業務の範囲を明確にするのが望ましい**です。

Q 今回の明示事項について、記載欄に書き切れない場合は、どうすればよいですか？

A 今回の明示事項について、**指定された欄に書き切れない場合は、求人申込書の「求人に関する特記事項」欄に記載**してください。

このリーフレットの内容や具体的な求人票の記載方法については、お近くのハローワークまでお問い合わせください。

最近の雇用失業情勢

ハローワーク巻

【有効求人・有効求職及び有効求人倍率の動き(パートを含む全数)】

※注1 月別の求人・求職数(棒グラフ)は月間で大小の比較はできない
 ※注2 有効求人倍率の動き(折線グラフ)は前年同月とのポイント差

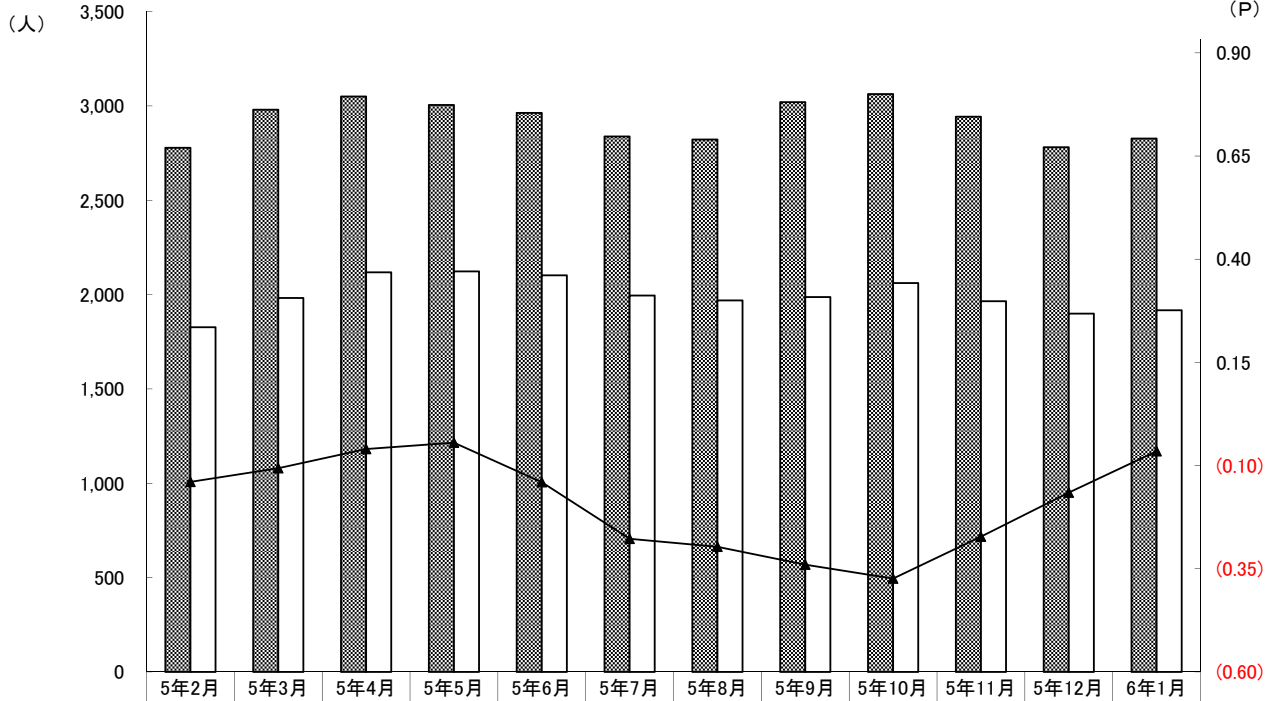

| | 5年2月 | 5年3月 | 5年4月 | 5年5月 | 5年6月 | 5年7月 | 5年8月 | 5年9月 | 5年10月 | 5年11月 | 5年12月 | 6年1月 |
|------------|-------|-------|-------|-------|-------|-------|-------|-------|-------|-------|-------|-------|
| 有効求人 | 2,778 | 2,980 | 3,050 | 3,005 | 2,963 | 2,838 | 2,822 | 3,020 | 3,063 | 2,943 | 2,781 | 2,827 |
| 有効求職 | 1,827 | 1,982 | 2,118 | 2,123 | 2,102 | 1,995 | 1,969 | 1,987 | 2,061 | 1,965 | 1,899 | 1,917 |
| 有効求人倍率(本月) | 1.52 | 1.50 | 1.44 | 1.42 | 1.41 | 1.42 | 1.43 | 1.52 | 1.49 | 1.50 | 1.46 | 1.47 |

【過去5年の有効求人・有効求職及び有効求人倍率の動き(月平均):パートを含む全数】

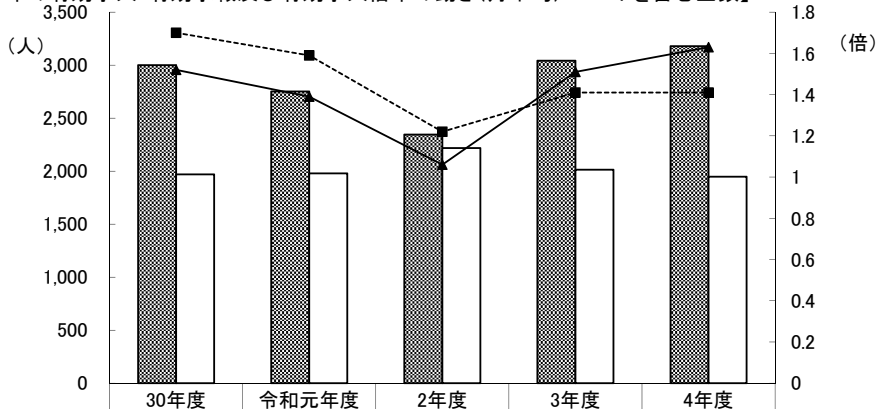

| | 30年度 | 令和元年度 | 2年度 | 3年度 | 4年度 |
|-----------|-------|-------|-------|-------|-------|
| 有効求人 | 3,000 | 2,752 | 2,345 | 3,042 | 3,179 |
| 有効求職 | 1,970 | 1,979 | 2,218 | 2,014 | 1,948 |
| 有効求人倍率 | 1.52 | 1.39 | 1.06 | 1.51 | 1.63 |
| 新潟県有効求人倍率 | 1.70 | 1.59 | 1.22 | 1.41 | 1.41 |

【雇用保険(基本手当)の受給状況】

| | 30年度 | 令和元年度 | 2年度 | 3年度 | 4年度 | 5年7月 | 5年8月 | 5年9月 | 5年10月 | 5年11月 | 5年12月 | 6年1月 |
|----------|-------|-------|-------|-------|-------|------|------|------|-------|-------|-------|------|
| 受給資格決定件数 | 1,704 | 1,722 | ※1776 | ※1558 | ※1529 | ※120 | ※129 | ※121 | ※154 | ※108 | ※101 | ※147 |
| 受給者実人員 | 4,890 | 5,022 | 6,803 | 5,604 | 5,179 | 513 | 525 | 522 | 516 | 438 | 426 | 445 |

※ 受給資格決定件数は速報値であり、修正があり得る。

求人・求職バランスシート

6年1月

| 職業別 | 雇用形態・ 年齢 | 常 用 | | | | | | 常用的パート | | | | | |
|-------------------|-------------|--------------|--------------|--------------|-------------|--------------|-------------|-------------|--------------|-------------|-------------|-------------|-------------|
| | | 合計 | 24歳 以下 | 25～ 34歳 | 35～ 44歳 | 45～ 54歳 | 55歳 以上 | 合計 | 24歳 以下 | 25～ 34歳 | 35～ 44歳 | 45～ 54歳 | 55歳 以上 |
| 合 計 | 有効求人 | 1,837 | 463 | 463 | 415 | 275 | 221 | 633 | 119 | 123 | 123 | 122 | 146 |
| | 有効求職 | 1,119 | 110 | 280 | 236 | 231 | 262 | 734 | 15 | 60 | 106 | 123 | 430 |
| | 求人倍率 | 1.64 | 4.21 | 1.65 | 1.76 | 1.19 | 0.84 | 0.86 | 7.93 | 2.05 | 1.16 | 0.99 | 0.34 |
| 管理職 | 有効求人 | 5 | 1 | 1 | 1 | 1 | 1 | 0 | 0 | 0 | 0 | 0 | 0 |
| | 有効求職 | 3 | 0 | 0 | 1 | 0 | 2 | 0 | 0 | 0 | 0 | 0 | 0 |
| | 求人倍率 | 1.67 | - | - | 1.00 | - | 0.50 | - | - | - | - | - | - |
| 専門・ 技術職 | 有効求人 | 220 | 48 | 48 | 45 | 43 | 36 | 52 | 10 | 10 | 10 | 10 | 12 |
| | 有効求職 | 120 | 9 | 31 | 28 | 24 | 28 | 49 | 0 | 6 | 7 | 7 | 29 |
| | 求人倍率 | 1.83 | 5.33 | 1.55 | 1.61 | 1.79 | 1.29 | 1.06 | - | 1.67 | 1.43 | 1.43 | 0.41 |
| 事 務 職 | 有効求人 | 159 | 43 | 43 | 35 | 22 | 16 | 63 | 12 | 13 | 12 | 12 | 14 |
| | 有効求職 | 246 | 24 | 84 | 62 | 43 | 33 | 118 | 1 | 11 | 25 | 22 | 59 |
| | 求人倍率 | 0.65 | 1.79 | 0.51 | 0.56 | 0.51 | 0.48 | 0.53 | 12.00 | 1.18 | 0.48 | 0.55 | 0.24 |
| 販売職 | 有効求人 | 323 | 97 | 98 | 89 | 22 | 17 | 55 | 11 | 11 | 11 | 11 | 11 |
| | 有効求職 | 68 | 9 | 19 | 13 | 11 | 16 | 28 | 3 | 2 | 5 | 8 | 10 |
| | 求人倍率 | 4.75 | 10.78 | 5.16 | 6.85 | 2.00 | 1.06 | 1.96 | 3.67 | 5.50 | 2.20 | 1.38 | 1.10 |
| サービス職 | 有効求人 | 237 | 49 | 51 | 48 | 46 | 43 | 205 | 39 | 39 | 39 | 39 | 49 |
| | 有効求職 | 78 | 8 | 19 | 13 | 21 | 17 | 72 | 2 | 9 | 9 | 11 | 41 |
| | 求人倍率 | 3.04 | 6.13 | 2.68 | 3.69 | 2.19 | 2.53 | 2.85 | 19.50 | 4.33 | 4.33 | 3.55 | 1.20 |
| 保安職 | 有効求人 | 1 | 1 | 0 | 0 | 0 | 0 | 15 | 2 | 3 | 3 | 3 | 4 |
| | 有効求職 | 10 | 0 | 1 | 1 | 4 | 4 | 3 | 0 | 0 | 0 | 1 | 2 |
| | 求人倍率 | 0.10 | - | 0.00 | 0.00 | 0.00 | 0.00 | 5.00 | - | - | - | 3.00 | 2.00 |
| 農林漁業 | 有効求人 | 13 | 4 | 4 | 3 | 1 | 1 | 3 | 0 | 0 | 1 | 1 | 1 |
| | 有効求職 | 13 | 2 | 4 | 3 | 2 | 2 | 10 | 0 | 1 | 2 | 0 | 7 |
| | 求人倍率 | 1.00 | 2.00 | 1.00 | 1.00 | 0.50 | 0.50 | 0.30 | - | 0.00 | 0.50 | - | 0.14 |
| 生産工程 | 有効求人 | 491 | 129 | 127 | 110 | 74 | 51 | 120 | 23 | 24 | 24 | 23 | 26 |
| | 有効求職 | 192 | 19 | 54 | 29 | 44 | 46 | 70 | 0 | 4 | 13 | 10 | 43 |
| | 求人倍率 | 2.56 | 6.79 | 2.35 | 3.79 | 1.68 | 1.11 | 1.71 | - | 6.00 | 1.85 | 2.30 | 0.60 |
| 輸送・ 機械運転 | 有効求人 | 103 | 23 | 24 | 21 | 19 | 16 | 19 | 3 | 3 | 3 | 3 | 7 |
| | 有効求職 | 48 | 0 | 5 | 7 | 10 | 26 | 19 | 0 | 1 | 1 | 0 | 17 |
| | 求人倍率 | 2.15 | - | 4.80 | 3.00 | 1.90 | 0.62 | 1.00 | - | 3.00 | 3.00 | - | 0.41 |
| 建設・ 採掘 | 有効求人 | 177 | 40 | 38 | 38 | 33 | 28 | 2 | 1 | 1 | 0 | 0 | 0 |
| | 有効求職 | 14 | 1 | 3 | 4 | 1 | 5 | 2 | 0 | 0 | 0 | 0 | 2 |
| | 求人倍率 | 12.64 | 40.00 | 12.67 | 9.50 | 33.00 | 5.60 | 1.00 | - | - | - | - | 0.00 |
| 運搬・ 清掃・ 包装等 | 有効求人 | 108 | 29 | 30 | 24 | 14 | 11 | 99 | 19 | 19 | 20 | 20 | 21 |
| | 有効求職 | 146 | 12 | 23 | 31 | 37 | 43 | 190 | 4 | 8 | 24 | 35 | 119 |
| | 求人倍率 | 0.74 | 2.42 | 1.30 | 0.77 | 0.38 | 0.26 | 0.52 | 4.75 | 2.38 | 0.83 | 0.57 | 0.18 |

(注) 新規学卒及びパートタイムを除いた常用及び常用的パートについて計上してある。

「-」は「表示できない」を表している。

(注) 平成24年4月より新職業分類(平成23年改訂)に基づく区分による。

求人・求職バランスシート(常用)

6年1月

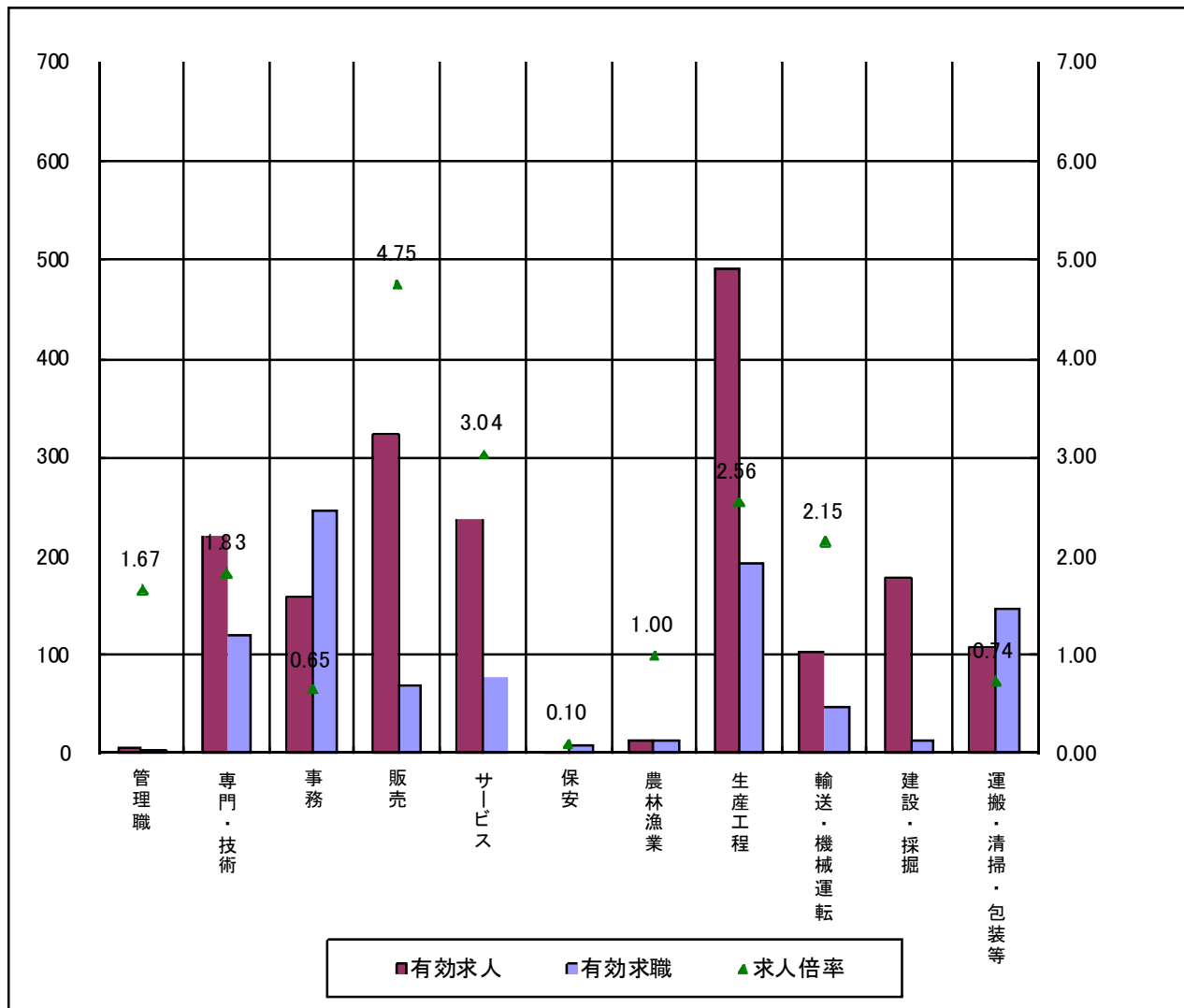

* 求人数・求職数は左目盛(人)、求人倍率は右目盛(倍)

| | 管理職 | 専門・技術 | 事務 | 販売 | サービス | 保安 | 農林漁業 | 生産工程 | 輸送・機械運転 | 建設・採掘 | 運搬・清掃・包装等 | 計 |
|------|------|-------|------|------|------|------|------|------|---------|-------|-----------|-------|
| 有効求人 | 5 | 220 | 159 | 323 | 237 | 1 | 13 | 491 | 103 | 177 | 108 | 1,837 |
| 有効求職 | 3 | 120 | 246 | 68 | 78 | 10 | 13 | 192 | 48 | 14 | 146 | 1,119 |
| 求人倍率 | 1.67 | 1.83 | 0.65 | 4.75 | 3.04 | 0.10 | 1.00 | 2.56 | 2.15 | 12.64 | 0.74 | 1.64 |

(注)「職業」の合計欄には、「職業分類不能」を含む。

新規学卒及びパートタイムを除いた常用について計上してある。

(注)平成24年4月より新職業分類(平成23年改訂)に基づく区分による。

求人・求職バランスシート(常用的パート)

6年1月

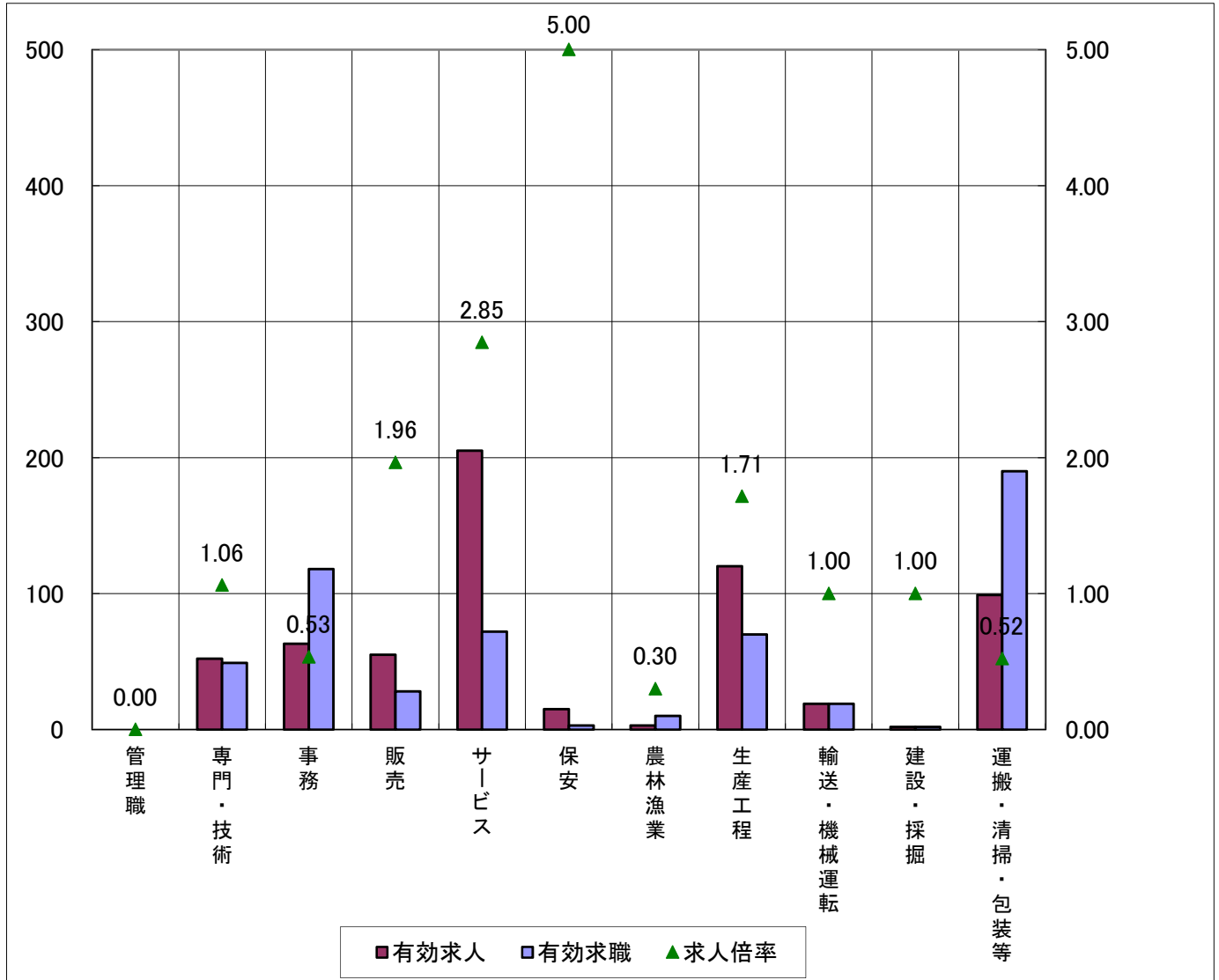

* 求人数・求職数は左目盛(人)、求人倍率は右目盛(倍)

| | 管理職 | 専門・技術 | 事務 | 販売 | サービス | 保安 | 農林漁業 | 生産工程 | 輸送・機械運転 | 建設・採掘 | 運搬・清掃・包装等 | 計 |
|------|-----|-------|------|------|------|------|------|------|---------|-------|-----------|------|
| 有効求人 | 0 | 52 | 63 | 55 | 205 | 15 | 3 | 120 | 19 | 2 | 99 | 633 |
| 有効求職 | 0 | 49 | 118 | 28 | 72 | 3 | 10 | 70 | 19 | 2 | 190 | 734 |
| 求人倍率 | - | 1.06 | 0.53 | 1.96 | 2.85 | 5.00 | 0.30 | 1.71 | 1.00 | 1.00 | 0.52 | 0.86 |

(注)「職業」の合計欄には、「職業分類不能」を含む。
 新規学卒を除いた常用的パートについて計上してある。
 (注)平成24年4月より新職業分類(平成23年改訂)に基づく区分による。

求人・求職バランスシート(常用) (主な職業中分類別)

6年1月

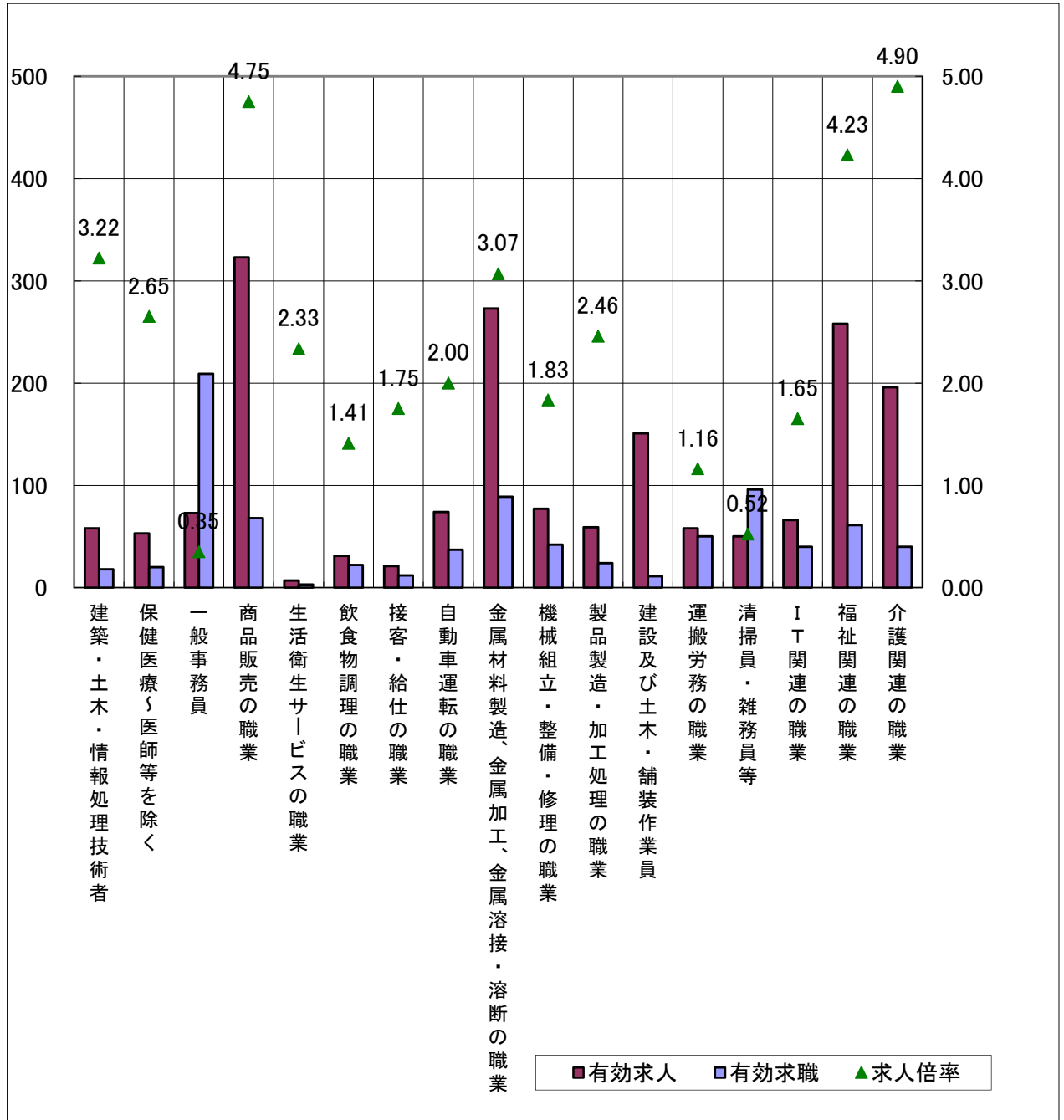

* 求人数・求職数は左目盛(人)、求人倍率は右目盛(倍)

(注) 新規学卒及びパートタイムを除いた常用について計上してある。
(注) 平成24年4月より新職業分類(平成23年改訂)に基づく区分による。

求人・求職バランスシート(常用的パート) (主な職業中分類別)

6年1月

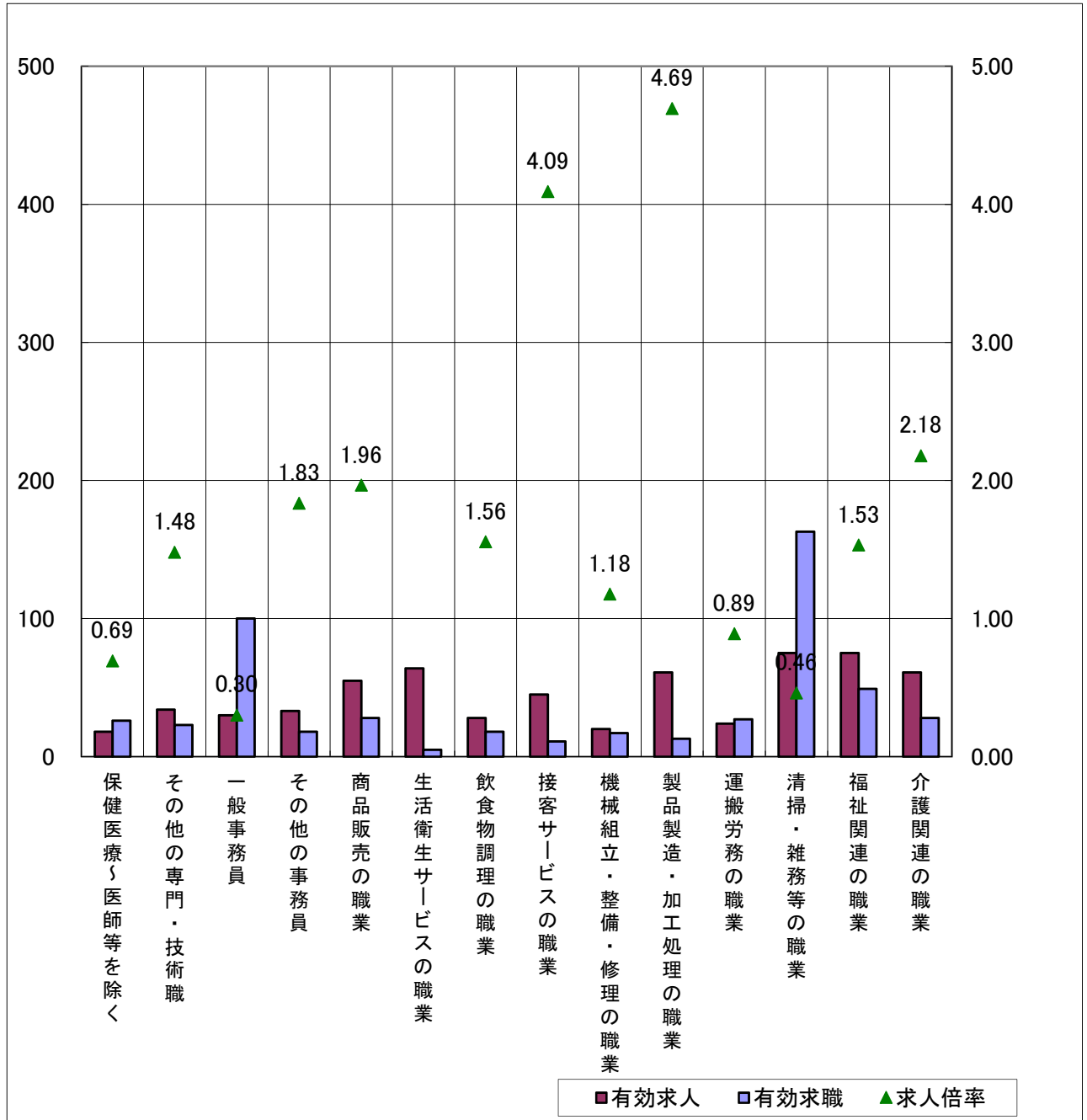

* 求人数・求職数は左目盛(人)、求人倍率は右目盛(倍)

(注) 「その他の専門・技術職」とは「保健医療」以外の専門・技術職をいい、「その他の事務員」とは「一般事務員」以外の事務員(例えば、会計事務員、営業・販売関連事務員等)をいう。
 (注) 平成24年4月より新職業分類(平成23年改訂)に基づく区分による。

求人募集賃金・求職者希望賃金情報

6年1月

(単位:円)

| 雇用形態・求人 求職別 | | 常 用 | | | 常用的パート | | |
|----------------|---------------|---------|---------|-------------|---------|-------|-------------|
| | | 求人募集賃金 | | 求職者 希望賃金 | 求人募集賃金 | | 求職者 希望賃金 |
| | | 上限平均 | 下限平均 | | 上限平均 | 下限平均 | |
| 職業・年齢別 | | | | | | | |
| 計 | | 256,462 | 195,921 | 197,393 | 1,170 | 1,070 | 950 |
| 職 業 別 | 管理職 | 425,000 | 335,000 | - | - | - | - |
| | 専門・技術職 | 305,889 | 212,149 | 202,667 | 1,526 | 1,185 | 1,095 |
| | 事務職 | 240,090 | 190,579 | 208,788 | 1,128 | 1,005 | 958 |
| | 販売職 | 264,168 | 198,382 | 197,222 | 993 | 945 | 942 |
| | サービス職 | 214,050 | 179,024 | 180,588 | 1,351 | 1,235 | 940 |
| | 保安職 | 180,000 | 160,000 | 200,000 | - | - | - |
| | 農林漁業 | 233,333 | 180,167 | 182,500 | 1,037 | 1,037 | 950 |
| | 生産工程 | 249,261 | 187,827 | 191,525 | 1,041 | 950 | 928 |
| | 輸送・機械運転 | 274,134 | 229,651 | 212,143 | 1,070 | 998 | 960 |
| | 建設・採掘 | 293,486 | 204,145 | 226,667 | 1,000 | 1,000 | - |
| | 運搬・清掃・包装 等 | 222,079 | 186,017 | 175,333 | 1,031 | 993 | 927 |
| | 計 | | 256,462 | 195,921 | 197,393 | 1,169 | 1,069 |
| 年 齢 別 | 2 4 歳 以下 | 255,415 | 194,951 | 180,000 | 1,176 | 1,076 | 925 |
| | 2 5 ~ 3 4 歳 | 255,101 | 195,319 | 190,405 | 1,178 | 1,079 | 949 |
| | 3 5 ~ 4 4 歳 | 256,251 | 195,665 | 224,821 | 1,181 | 1,082 | 952 |
| | 4 5 ~ 5 4 歳 | 260,224 | 198,522 | 194,844 | 1,156 | 1,054 | 946 |
| | 5 5 歳 以上 | 256,537 | 196,013 | 190,492 | 1,153 | 1,052 | 952 |

(注) 「求人募集賃金」は、1カ月間に受理した求人賃金(基本給+定期的に支払われる手当、
時間外手当含まず)の平均値である。

「求職者希望賃金」は、1カ月間に新たに求職申込をした者の希望賃金の平均値である。

(注) 平成24年4月より新職業分類(平成23年改訂)に基づく区分による。

中途採用者採用時賃金情報

令和5年10月～令和5年12月

(月額、単位:千円)

| 年齢別 職業・規模別 | | 合計 | ～19歳 | 20歳～ | 25歳～ | 30歳～ | 35歳～ | 40歳～ | 45歳～ | 50歳～ | 55歳～ | 60歳～ |
|---------------|----------|-----|----------|------|------|------|------|------|------|------|------|------|
| | | | 計 | 217 | 177 | 190 | 215 | 217 | 218 | 222 | 246 | 225 |
| 職 業 別 | 専門・技術職 | 231 | 165 | 216 | 214 | 237 | 240 | 249 | 239 | 241 | 207 | 217 |
| | 事務職 | 226 | 174 | 180 | 212 | 206 | 240 | 201 | 278 | 239 | 257 | 262 |
| | 販売職 | 228 | 175 | 202 | 245 | 220 | 210 | 260 | 345 | 195 | 210 | 126 |
| | サービス職 | 204 | 172 | 175 | 198 | 223 | 208 | 221 | 185 | 211 | 230 | 207 |
| | 保安職 | - | - | - | - | - | - | - | - | - | - | - |
| | 運輸職 | 226 | - | 184 | 237 | 288 | 199 | 227 | 213 | 244 | 209 | 265 |
| | 技能工、製造職 | 207 | 183 | 188 | 209 | 202 | 214 | 205 | 251 | 215 | 180 | 199 |
| 規 模 別 | 29人以下 | 218 | 181 | 195 | 212 | 212 | 218 | 222 | 263 | 231 | 215 | 212 |
| | 30～99人 | 207 | 167 | 184 | 207 | 216 | 208 | 213 | 218 | 207 | 183 | 217 |
| | 100～499人 | 222 | 170 | 187 | 221 | 232 | 221 | 235 | 228 | 232 | 214 | 232 |
| | 500人以上 | 316 | - | - | 280 | 252 | 339 | - | 440 | - | - | - |

(注) 常用労働者として中途採用された者(新規学卒者含まず)の採用時の賃金の平均値です(基本給・定期的に支払われる手当を含み、賞与・時間外手当等を含みません)。

新規学卒者の初任給情報(確定版)

5年3月卒

| 雇用形態・求人 求職別 | | 職業・年齢別 | 高校卒 | 短大・専門卒 | 大学卒 | |
|----------------|-------------|--------|-----|--------|-------|-------|
| | | | | | | |
| 計 | | | 179 | 186 | 219 | |
| 職業別 | 専門的・技術的職業 | * | 172 | 213 | 246 | |
| | 管理的職業 | * | 159 | * | - | * 216 |
| | 事務的職業 | | 173 | 182 | 210 | |
| | 販売の職業 | * | 175 | * 185 | 226 | |
| | サービスの職業 | | 166 | 172 | 194 | |
| | 保安の職業 | * | - | * - | * - | |
| | 運輸・通信の職業 | | 188 | * 198 | 207 | |
| | 生産工程・労務の職業 | | 181 | 184 | 213 | |
| 産業別 | AB 農、林、漁 | * | 159 | * 180 | * 225 | |
| | C 鉱、採石、砂利採取 | * | - | * - | * 217 | |
| | D 建設業 | * | 189 | * 182 | * - | |
| | E 製造業 | | 178 | 185 | - | |
| | F 電気・ガ・熱 | * | - | * - | * - | |
| | G 情報通信 | * | - | * - | * 218 | |
| | H 運輸、郵便 | * | 169 | * - | * 205 | |
| | I 卸売・小売 | | 189 | * 190 | - | |
| | J 金融・保険 | * | - | * 177 | * 228 | |
| | K 不動産、物品賃貸 | * | - | * - | * - | |
| | L 学術、専門・技術 | * | - | * 184 | * - | |
| | M 宿泊、飲食 | * | 164 | * 168 | * - | |
| | N 生活関連、娯楽 | * | 166 | * 174 | * 240 | |
| | O 教育、学習支援 | * | - | * - | * 187 | |
| | P 医療、福祉 | * | 162 | 215 | 203 | |
| | Q 複合サービス | * | 173 | * 169 | * - | |
| | R サービス | * | 180 | * - | * 190 | |
| ST 公務・その他 | * | - | * - | * 218 | | |
| 規模別 | 29人以下 | | 181 | 169 | 216 | |
| | 30～99人 | | 172 | 179 | 209 | |
| | 100～499人 | | 182 | 201 | 226 | |
| | 500人以上 | | - | * 185 | - | |

(注) 常用労働者として採用された新規学卒者の初任給の平均値(百円の位を四捨五入)である。
 定期的に支払われる給与・手当を含み、賞与・時間外手当等を含まない。
 賃金欄の「*」は対象者が少ない(10人未満)ことを、「-」は対象者がいないことを表している。