

労働市場インフォメーション

◆◆事業主の皆さまへ◆◆

「もにす」認定制度のご案内

障害者雇用に関して優良な取り組みを行う中小企業に対して、厚生労働大臣が認定する制度があり、認定を受けることで、ハローワーク等による周知広告の対象になったり、公共調達などの加点評価を受けられたりする場合があります。

認定企業になるには新潟労働局またはハローワークへの申請が必要で、障害者雇用に関する項目でいくつか基準が設定されています。詳細につきましては厚生労働省のホームページをご覧ください。

ぜひこの機会に障害者雇用についてもう一度考える時間を持っていただき、誰もが活躍できる職場づくりにご協力くださいますようお願いいたします。

令和6年3月新規高等学校卒業予定者の状況（2月末現在）

| | | 計 | 専門技術 | 事務 | 販売 | サービス | 生産工程 | 建設 採掘 労務 | その他 |
|----------|--------|-------|--------|------|--------|------|-------|----------------|------|
| 求人 | 本年 | 537 | 29 | 36 | 6 | 39 | 340 | 64 | 23 |
| | 前年 | 576 | 39 | 36 | 8 | 35 | 366 | 71 | 21 |
| | 増減率(%) | ▲ 6.8 | ▲ 25.6 | 0.0 | ▲ 25.0 | 11.4 | ▲ 7.1 | ▲ 9.9 | 9.5 |
| 求人 充足 | 充足数 | 142 | 5 | 15 | 1 | 4 | 85 | 27 | 5 |
| | 充足率(%) | 26.4 | 17.2 | 41.7 | 16.7 | 10.3 | 25.0 | 42.2 | 21.7 |

| | 本年 | 前年 | | 本年 | 前年 |
|------------|-------|------|------------|------|------|
| 管内高校求職者数 | 92 | 88 | 管内求人数 | 537 | 576 |
| 管内求人への内定 | 66 | 63 | 管内高校から受入 | 66 | 63 |
| 管外求人への内定 | 26 | 24 | 管外高校から受入 | 76 | 88 |
| 管内高校就職内定者数 | 92 | 87 | 充足数 | 142 | 151 |
| 就職内定率(%) | 100.0 | 98.9 | 管内求人充足率(%) | 26.4 | 26.2 |

【新潟労働局・ハローワーク基本理念】

- ◇ 総合的な労働行政を展開し活力ある地域づくりを応援します
- ◇ 懇切・公正・迅速を基本に信頼される行政サービスに努めます

巻 公 共 職 業 安 定 所 〒953-0041 新潟市西蒲区巻甲 4087

TEL 0256-72-3155 FAX 0256-72-8348

最近の雇用失業情勢

ハローワーク巻

【有効求人・有効求職及び有効求人倍率の動き(パートを含む全数)】

※注1 月別の求人・求職数(棒グラフ)は月間で大小の比較はできない
 ※注2 有効求人倍率の動き(折線グラフ)は前年同月とのポイント差

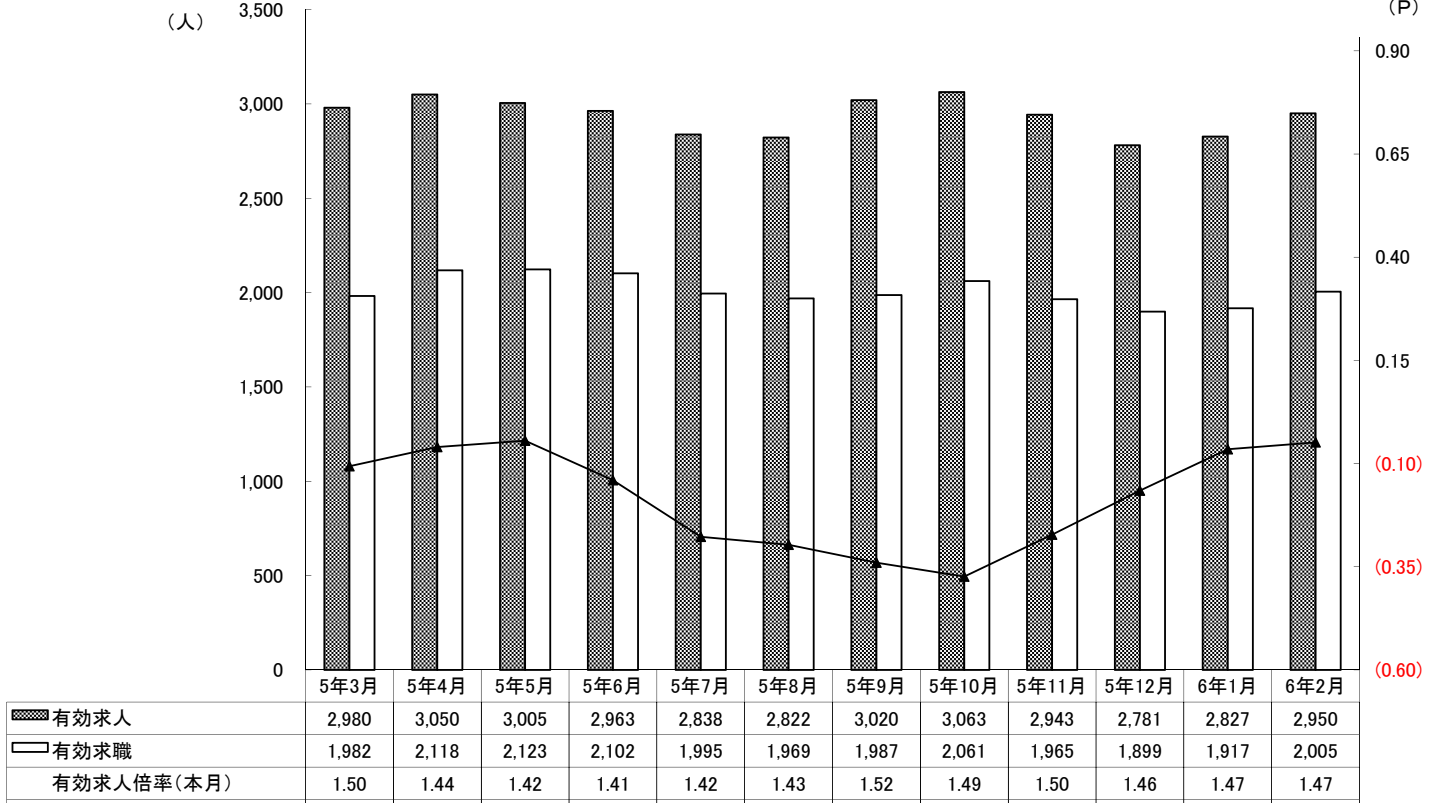

【過去5年の有効求人・有効求職及び有効求人倍率の動き(月平均):パートを含む全数】

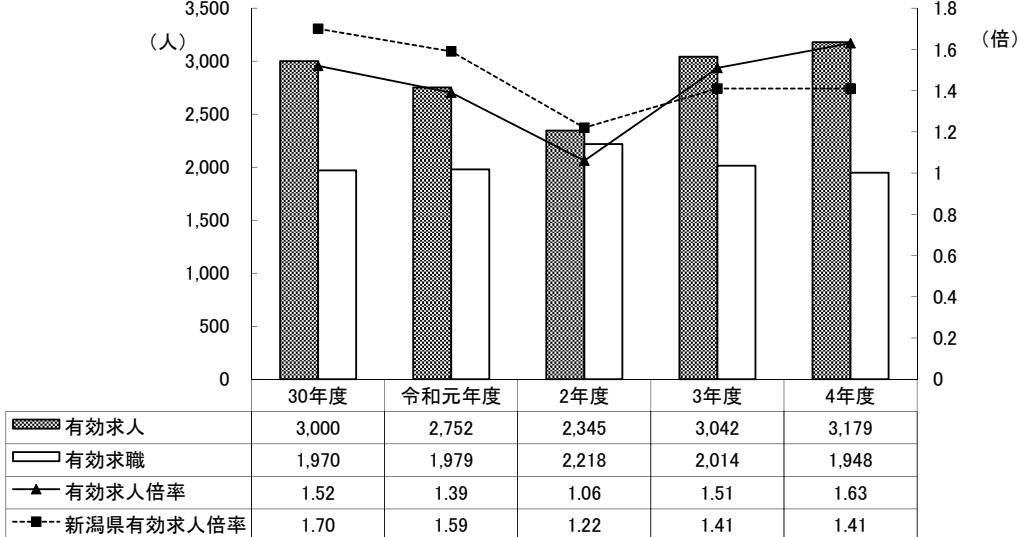

【雇用保険(基本手当)の受給状況】

| | 30年度 | 令和元年度 | 2年度 | 3年度 | 4年度 | 5年8月 | 5年9月 | 5年10月 | 5年11月 | 5年12月 | 6年1月 | 6年2月 |
|----------|-------|-------|-------|-------|-------|------|------|-------|-------|-------|------|------|
| 受給資格決定件数 | 1,704 | 1,722 | ※1776 | ※1558 | ※1529 | ※129 | ※121 | ※154 | ※108 | ※101 | ※147 | ※130 |
| 受給者実人員 | 4,890 | 5,022 | 6,803 | 5,604 | 5,179 | 525 | 522 | 516 | 438 | 426 | 445 | 442 |

※ 受給資格決定件数は速報値であり、修正があり得る。

求人・求職バランスシート

6年2月

| 職業別 | 雇用形態・ 年齢 | 常 用 | | | | | 常用的パート | | | | | | |
|-------------------|-------------|-------------|--------------|--------------|-------------|--------------|-------------|-------------|--------------|--------------|-------------|-------------|-------------|
| | | 合計 | 24歳 以下 | 25～ 34歳 | 35～ 44歳 | 45～ 54歳 | 55歳 以上 | 合計 | 24歳 以下 | 25～ 34歳 | 35～ 44歳 | 45～ 54歳 | 55歳 以上 |
| 合 計 | 有効求人 | 1,938 | 490 | 489 | 434 | 291 | 234 | 655 | 124 | 127 | 127 | 127 | 150 |
| | 有効求職 | 1,157 | 117 | 266 | 244 | 262 | 268 | 779 | 14 | 60 | 116 | 134 | 455 |
| | 求人倍率 | 1.68 | 4.19 | 1.84 | 1.78 | 1.11 | 0.87 | 0.84 | 8.86 | 2.12 | 1.09 | 0.95 | 0.33 |
| 管理職 | 有効求人 | 5 | 1 | 1 | 1 | 1 | 1 | 0 | 0 | 0 | 0 | 0 | 0 |
| | 有効求職 | 2 | 0 | 0 | 1 | 0 | 1 | 0 | 0 | 0 | 0 | 0 | 0 |
| | 求人倍率 | 2.50 | - | - | 1.00 | - | 1.00 | - | - | - | - | - | - |
| 専門・ 技術職 | 有効求人 | 230 | 50 | 50 | 47 | 45 | 38 | 54 | 11 | 10 | 10 | 10 | 13 |
| | 有効求職 | 126 | 6 | 30 | 33 | 26 | 31 | 58 | 0 | 6 | 9 | 8 | 35 |
| | 求人倍率 | 1.83 | 8.33 | 1.67 | 1.42 | 1.73 | 1.23 | 0.93 | - | 1.67 | 1.11 | 1.25 | 0.37 |
| 事 務 職 | 有効求人 | 166 | 44 | 45 | 36 | 23 | 18 | 70 | 14 | 14 | 14 | 14 | 14 |
| | 有効求職 | 260 | 28 | 85 | 63 | 48 | 36 | 118 | 1 | 13 | 22 | 23 | 59 |
| | 求人倍率 | 0.64 | 1.57 | 0.53 | 0.57 | 0.48 | 0.50 | 0.59 | 14.00 | 1.08 | 0.64 | 0.61 | 0.24 |
| 販売職 | 有効求人 | 330 | 102 | 101 | 90 | 22 | 15 | 46 | 9 | 9 | 9 | 9 | 10 |
| | 有効求職 | 64 | 14 | 15 | 12 | 10 | 13 | 32 | 3 | 3 | 6 | 7 | 13 |
| | 求人倍率 | 5.16 | 7.29 | 6.73 | 7.50 | 2.20 | 1.15 | 1.44 | 3.00 | 3.00 | 1.50 | 1.29 | 0.77 |
| サービス職 | 有効求人 | 226 | 48 | 49 | 46 | 44 | 39 | 207 | 39 | 40 | 40 | 40 | 48 |
| | 有効求職 | 67 | 8 | 14 | 15 | 16 | 14 | 69 | 1 | 4 | 10 | 14 | 40 |
| | 求人倍率 | 3.37 | 6.00 | 3.50 | 3.07 | 2.75 | 2.79 | 3.00 | 39.00 | 10.00 | 4.00 | 2.86 | 1.20 |
| 保安職 | 有効求人 | 1 | 1 | 0 | 0 | 0 | 0 | 18 | 2 | 4 | 4 | 4 | 4 |
| | 有効求職 | 10 | 0 | 1 | 1 | 4 | 4 | 4 | 0 | 0 | 0 | 1 | 3 |
| | 求人倍率 | 0.10 | - | 0.00 | 0.00 | 0.00 | 0.00 | 4.50 | - | - | - | 4.00 | 1.33 |
| 農林漁業 | 有効求人 | 17 | 4 | 5 | 4 | 2 | 2 | 20 | 4 | 4 | 4 | 4 | 4 |
| | 有効求職 | 13 | 2 | 3 | 3 | 2 | 3 | 11 | 0 | 1 | 3 | 0 | 7 |
| | 求人倍率 | 1.31 | 2.00 | 1.67 | 1.33 | 1.00 | 0.67 | 1.82 | - | 4.00 | 1.33 | - | 0.57 |
| 生産工程 | 有効求人 | 557 | 144 | 143 | 123 | 84 | 63 | 131 | 25 | 25 | 25 | 25 | 31 |
| | 有効求職 | 192 | 21 | 49 | 30 | 49 | 43 | 68 | 0 | 3 | 13 | 11 | 41 |
| | 求人倍率 | 2.90 | 6.86 | 2.92 | 4.10 | 1.71 | 1.47 | 1.93 | - | 8.33 | 1.92 | 2.27 | 0.76 |
| 輸送・ 機械運転 | 有効求人 | 111 | 25 | 27 | 23 | 20 | 16 | 20 | 3 | 4 | 4 | 4 | 5 |
| | 有効求職 | 55 | 0 | 5 | 9 | 16 | 25 | 24 | 0 | 1 | 1 | 0 | 22 |
| | 求人倍率 | 2.02 | - | 5.40 | 2.56 | 1.25 | 0.64 | 0.83 | - | 4.00 | 4.00 | - | 0.23 |
| 建設・ 採掘 | 有効求人 | 181 | 39 | 39 | 39 | 34 | 30 | 2 | 1 | 1 | 0 | 0 | 0 |
| | 有効求職 | 19 | 1 | 3 | 4 | 2 | 9 | 3 | 0 | 0 | 0 | 0 | 3 |
| | 求人倍率 | 9.53 | 39.00 | 13.00 | 9.75 | 17.00 | 3.33 | 0.67 | - | - | - | - | 0.00 |
| 運搬・ 清掃・ 包装等 | 有効求人 | 114 | 31 | 32 | 25 | 14 | 12 | 87 | 16 | 17 | 17 | 17 | 20 |
| | 有効求職 | 155 | 13 | 21 | 34 | 44 | 43 | 211 | 4 | 10 | 30 | 38 | 129 |
| | 求人倍率 | 0.74 | 2.38 | 1.52 | 0.74 | 0.32 | 0.28 | 0.41 | 4.00 | 1.70 | 0.57 | 0.45 | 0.16 |

(注) 新規学卒及びパートタイムを除いた常用及び常用的パートについて計上してある。

「-」は「表示できない」を表している。

(注) 平成24年4月より新職業分類(平成23年改訂)に基づく区分による。

求人・求職バランスシート(常用)

6年2月

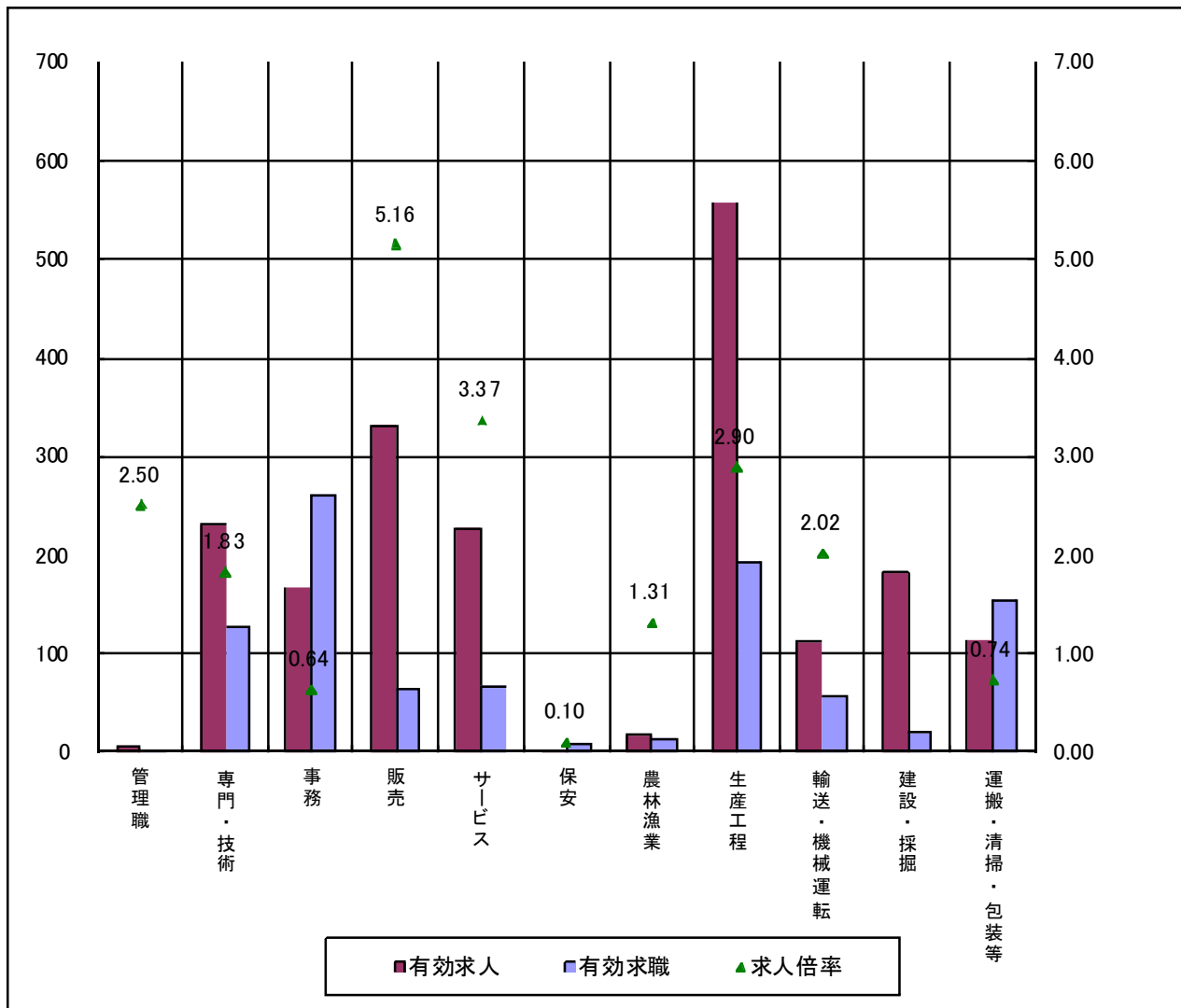

* 求人数・求職数は左目盛(人)、求人倍率は右目盛(倍)

| | 管理職 | 専門・技術 | 事務 | 販売 | サービス | 保安 | 農林漁業 | 生産工程 | 輸送・機械運転 | 建設・採掘 | 運搬・清掃・包装等 | 計 |
|------|------|-------|------|------|------|------|------|------|---------|-------|-----------|-------|
| 有効求人 | 5 | 230 | 166 | 330 | 226 | 1 | 17 | 557 | 111 | 181 | 114 | 1,938 |
| 有効求職 | 2 | 126 | 260 | 64 | 67 | 10 | 13 | 192 | 55 | 19 | 155 | 1,157 |
| 求人倍率 | 2.50 | 1.83 | 0.64 | 5.16 | 3.37 | 0.10 | 1.31 | 2.90 | 2.02 | 9.53 | 0.74 | 1.68 |

(注)「職業」の合計欄には、「職業分類不能」を含む。

新規学卒及びパートタイムを除いた常用について計上してある。

(注)平成24年4月より新職業分類(平成23年改訂)に基づく区分による。

求人・求職バランスシート(常用的パート)

6年2月

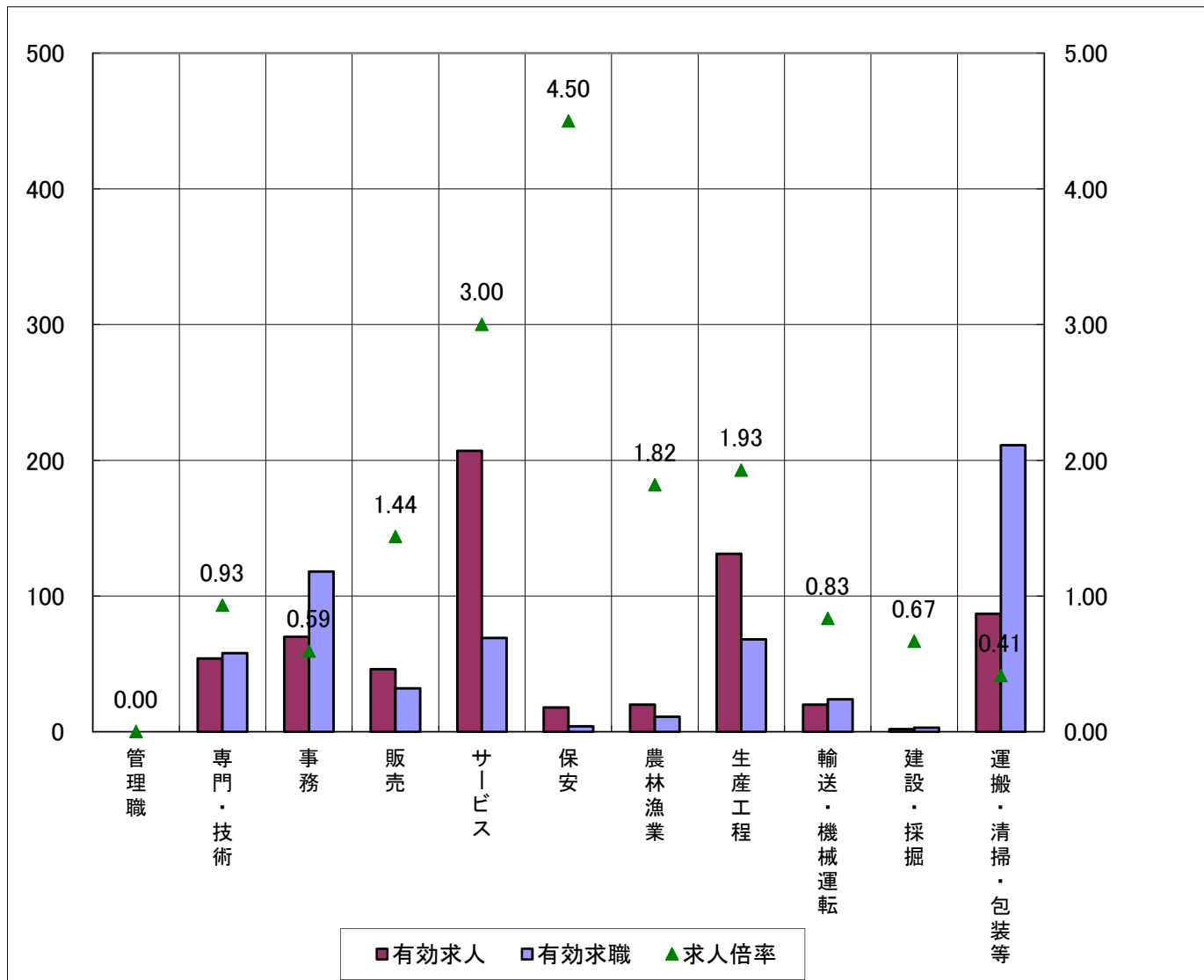

* 求人数・求職数は左目盛(人)、求人倍率は右目盛(倍)

| | 管理職 | 専門・技術 | 事務 | 販売 | サービス | 保安 | 農林漁業 | 生産工程 | 輸送・機械運転 | 建設・採掘 | 運搬・清掃・包装等 | 計 |
|------|-----|-------|------|------|------|------|------|------|---------|-------|-----------|------|
| 有効求人 | 0 | 54 | 70 | 46 | 207 | 18 | 20 | 131 | 20 | 2 | 87 | 655 |
| 有効求職 | 0 | 58 | 118 | 32 | 69 | 4 | 11 | 68 | 24 | 3 | 211 | 779 |
| 求人倍率 | - | 0.93 | 0.59 | 1.44 | 3.00 | 4.50 | 1.82 | 1.93 | 0.83 | 0.67 | 0.41 | 0.84 |

(注)「職業」の合計欄には、「職業分類不能」を含む。

新規学卒を除いた常用的パートについて計上してある。

(注)平成24年4月より新職業分類(平成23年改訂)に基づく区分による。

求人・求職バランスシート(常用) (主な職業中分類別)

6年2月

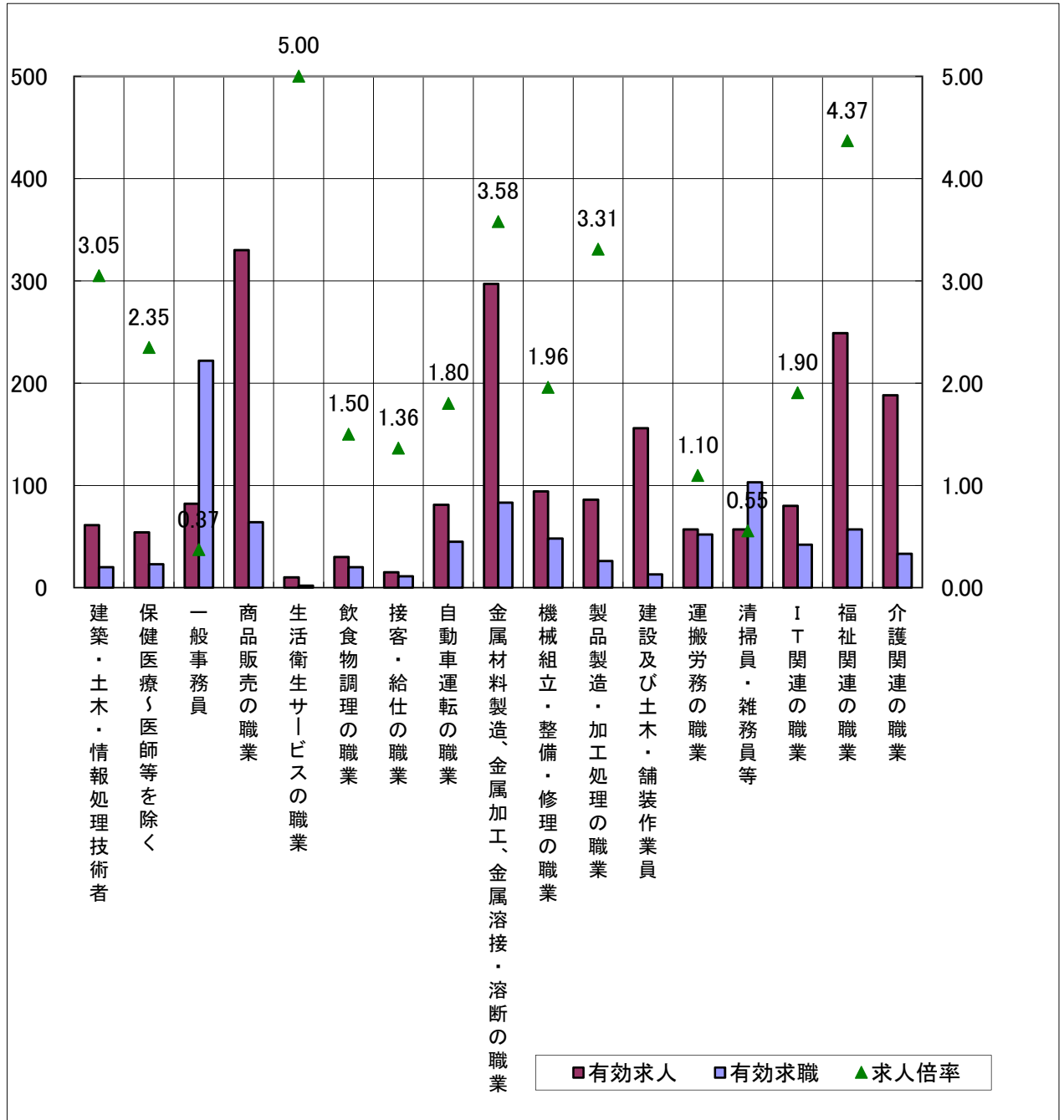

* 求人数・求職数は左目盛(人)、求人倍率は右目盛(倍)

(注) 新規学卒及びパートタイムを除いた常用について計上してある。
(注) 平成24年4月より新職業分類(平成23年改訂)に基づく区分による。

求人・求職バランスシート(常用的パート) (主な職業中分類別)

6年2月

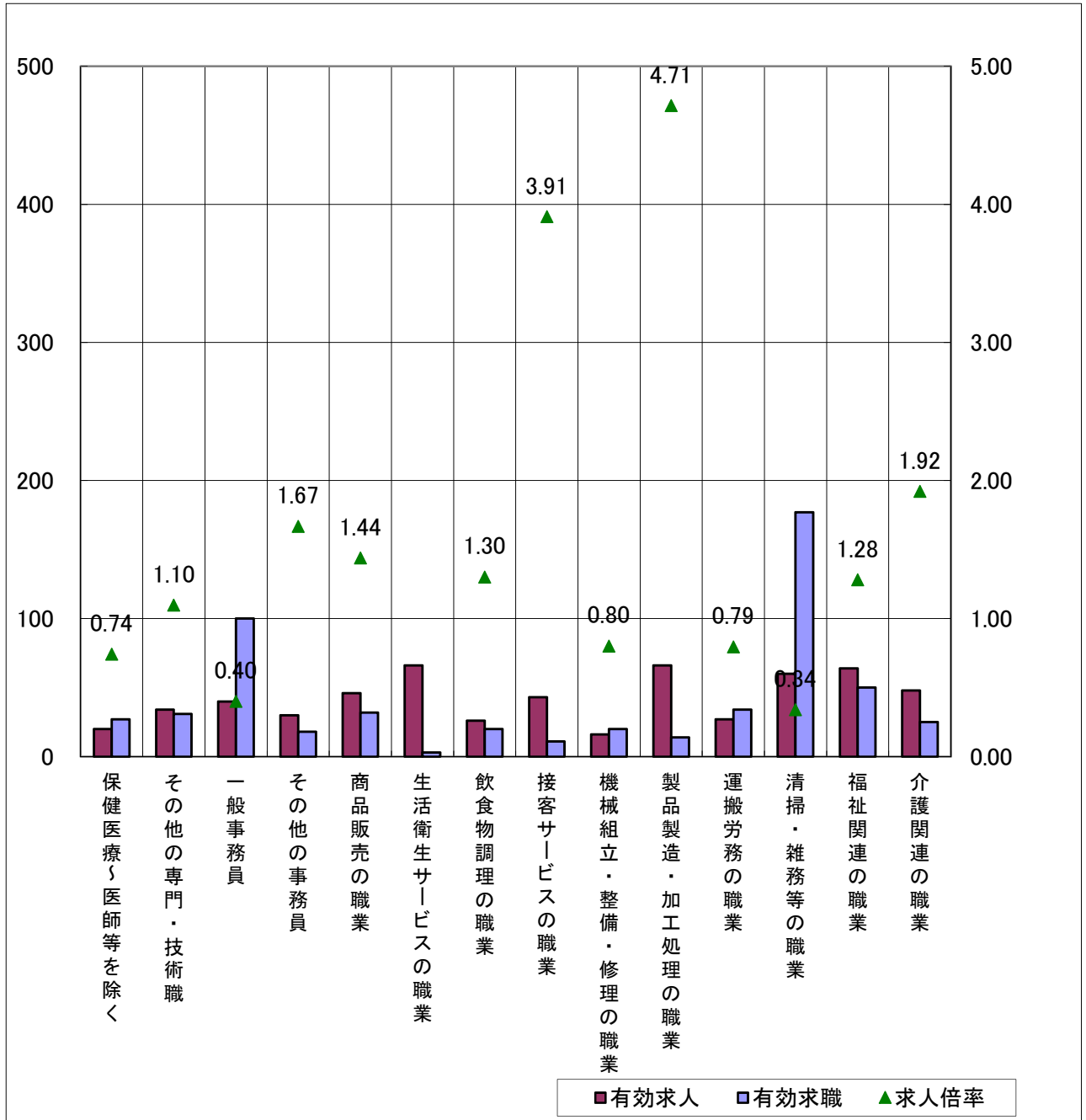

* 求人数・求職数は左目盛(人)、求人倍率は右目盛(倍)

(注) 「その他の専門・技術職」とは「保健医療」以外の専門・技術職をいい、「その他の事務員」とは「一般事務員」以外の事務員(例えば、会計事務員、営業・販売関連事務員等)をいう。
 (注) 平成24年4月より新職業分類(平成23年改訂)に基づく区分による。

求人募集賃金・求職者希望賃金情報

6年2月

(単位:円)

| 雇用形態・求人 求職別 | | 常 用 | | | 常用的パート | | |
|----------------|---------------|---------|---------|-------------|---------|-------|-------------|
| | | 求人募集賃金 | | 求職者 希望賃金 | 求人募集賃金 | | 求職者 希望賃金 |
| | | 上限平均 | 下限平均 | | 上限平均 | 下限平均 | |
| 職業・年齢別 | | | | | | | |
| 計 | | 257,168 | 192,530 | 198,690 | 1,134 | 1,041 | 958 |
| 職 業 別 | 管理職 | 258,400 | 238,429 | - | - | - | - |
| | 専門・技術職 | 292,202 | 209,480 | 211,429 | 1,551 | 1,341 | 1,068 |
| | 事務職 | 224,669 | 175,283 | 183,846 | 1,171 | 1,069 | 953 |
| | 販売職 | 278,613 | 199,653 | 215,000 | 1,095 | 1,019 | 958 |
| | サービス職 | 229,963 | 175,617 | 201,111 | 1,099 | 997 | 940 |
| | 保安職 | - | - | 200,000 | 1,100 | 1,050 | 950 |
| | 農林漁業 | 229,533 | 189,983 | 150,000 | 1,049 | 1,018 | 950 |
| | 生産工程 | 249,925 | 187,167 | 189,474 | 1,044 | 964 | 911 |
| | 輸送・機械運転 | 278,420 | 230,362 | 242,857 | 1,127 | 977 | 929 |
| | 建設・採掘 | 293,550 | 202,089 | 241,667 | - | - | 1,300 |
| | 運搬・清掃・包装 等 | 226,971 | 183,742 | 189,355 | 987 | 970 | 943 |
| | 計 | | 257,168 | 192,530 | 198,690 | 1,133 | 1,041 |
| 年 齢 別 | 24歳以下 | 256,893 | 192,068 | 183,333 | 1,126 | 1,036 | - |
| | 25～34歳 | 257,843 | 192,283 | 199,375 | 1,132 | 1,039 | 942 |
| | 35～44歳 | 257,825 | 192,487 | 198,302 | 1,132 | 1,039 | 958 |
| | 45～54歳 | 258,255 | 194,195 | 199,867 | 1,137 | 1,043 | 968 |
| | 55歳以上 | 253,923 | 191,847 | 203,714 | 1,140 | 1,046 | 959 |

(注) 「求人募集賃金」は、1カ月間に受理した求人賃金(基本給+定期的に支払われる手当、
時間外手当含まず)の平均値である。

「求職者希望賃金」は、1カ月間に新たに求職申込をした者の希望賃金の平均値である。

(注) 平成24年4月より新職業分類(平成23年改訂)に基づく区分による。

中途採用者採用時賃金情報

令和5年10月～令和5年12月

(月額、単位:千円)

| 年齢別 職業・規模別 | | 合計 | ～19歳 | 20歳～ | 25歳～ | 30歳～ | 35歳～ | 40歳～ | 45歳～ | 50歳～ | 55歳～ | 60歳～ |
|---------------|----------|-----|------|------|------|------|------|------|------|------|------|------|
| | | | | | | | | | | | | |
| 計 | | 217 | 177 | 190 | 215 | 217 | 218 | 222 | 246 | 225 | 209 | 216 |
| 職業別 | 専門・技術職 | 231 | 165 | 216 | 214 | 237 | 240 | 249 | 239 | 241 | 207 | 217 |
| | 事務職 | 226 | 174 | 180 | 212 | 206 | 240 | 201 | 278 | 239 | 257 | 262 |
| | 販売職 | 228 | 175 | 202 | 245 | 220 | 210 | 260 | 345 | 195 | 210 | 126 |
| | サービス職 | 204 | 172 | 175 | 198 | 223 | 208 | 221 | 185 | 211 | 230 | 207 |
| | 保安職 | - | - | - | - | - | - | - | - | - | - | - |
| | 運輸職 | 226 | - | 184 | 237 | 288 | 199 | 227 | 213 | 244 | 209 | 265 |
| | 技能工、製造職 | 207 | 183 | 188 | 209 | 202 | 214 | 205 | 251 | 215 | 180 | 199 |
| 規模別 | 29人以下 | 218 | 181 | 195 | 212 | 212 | 218 | 222 | 263 | 231 | 215 | 212 |
| | 30～99人 | 207 | 167 | 184 | 207 | 216 | 208 | 213 | 218 | 207 | 183 | 217 |
| | 100～499人 | 222 | 170 | 187 | 221 | 232 | 221 | 235 | 228 | 232 | 214 | 232 |
| | 500人以上 | 316 | - | - | 280 | 252 | 339 | - | 440 | - | - | - |

(注) 常用労働者として中途採用された者(新規学卒者含まず)の採用時の賃金の平均値です(基本給・定期的に支払われる手当を含み、賞与・時間外手当等を含みません)。

新規学卒者の初任給情報(確定版)

5年3月卒

| 雇用形態・求人 求職別 | | 職業・年齢別 | 高校卒 | 短大・専門卒 | 大学卒 | |
|----------------|-------------|--------|-----|--------|-------|-------|
| | | | | | | |
| 計 | | | 179 | 186 | 219 | |
| 職業別 | 専門的・技術的職業 | * | 172 | 213 | 246 | |
| | 管理的職業 | * | 159 | * | - | * 216 |
| | 事務的職業 | | 173 | 182 | 210 | |
| | 販売の職業 | * | 175 | * 185 | 226 | |
| | サービスの職業 | | 166 | 172 | 194 | |
| | 保安の職業 | * | - | * - | * - | |
| | 運輸・通信の職業 | | 188 | * 198 | 207 | |
| | 生産工程・労務の職業 | | 181 | 184 | 213 | |
| 産業別 | AB 農、林、漁 | * | 159 | * 180 | * 225 | |
| | C 鉱、採石、砂利採取 | * | - | * - | * 217 | |
| | D 建設業 | * | 189 | * 182 | * - | |
| | E 製造業 | | 178 | 185 | - | |
| | F 電気・ガ・熱 | * | - | * - | * - | |
| | G 情報通信 | * | - | * - | * 218 | |
| | H 運輸、郵便 | * | 169 | * - | * 205 | |
| | I 卸売・小売 | | 189 | * 190 | - | |
| | J 金融・保険 | * | - | * 177 | * 228 | |
| | K 不動産、物品賃貸 | * | - | * - | * - | |
| | L 学術、専門・技術 | * | - | * 184 | * - | |
| | M 宿泊、飲食 | * | 164 | * 168 | * - | |
| | N 生活関連、娯楽 | * | 166 | * 174 | * 240 | |
| | O 教育、学習支援 | * | - | * - | * 187 | |
| | P 医療、福祉 | * | 162 | 215 | 203 | |
| | Q 複合サービス | * | 173 | * 169 | * - | |
| | R サービス | * | 180 | * - | * 190 | |
| ST 公務・その他 | * | - | * - | * 218 | | |
| 規模別 | 29人以下 | | 181 | 169 | 216 | |
| | 30～99人 | | 172 | 179 | 209 | |
| | 100～499人 | | 182 | 201 | 226 | |
| | 500人以上 | | - | * 185 | - | |

(注) 常用労働者として採用された新規学卒者の初任給の平均値(百円の位を四捨五入)である。
 定期的に支払われる給与・手当を含み、賞与・時間外手当等を含まない。
 賃金欄の「*」は対象者が少ない(10人未満)ことを、「-」は対象者がいないことを表している。