

求人・求職バランスシート

令和6年 8月

| 職業別 | 雇用形態・ 年齢 | 常 用 | | | | | 常用的パート | | | | | | |
|-------------------------|-------------|-------------|--------------|--------------|-------------|-------------|-------------|-------------|-------------|--------------|--------------|-------------|-------------|
| | | 合計 | 24歳 以下 | 25～ 34歳 | 35～ 44歳 | 45～ 54歳 | 55歳 以上 | 合計 | 24歳 以下 | 25～ 34歳 | 35～ 44歳 | 45～ 54歳 | 55歳 以上 |
| 合 計 | 有効求人 | 477 | 103 | 105 | 100 | 83 | 86 | 241 | 44 | 45 | 45 | 45 | 62 |
| | 有効求職 | 315 | 16 | 52 | 64 | 84 | 99 | 207 | 13 | 20 | 26 | 27 | 121 |
| | 求人倍率 | 1.51 | 6.44 | 2.02 | 1.56 | 0.99 | 0.87 | 1.16 | 3.38 | 2.25 | 1.73 | 1.67 | 0.51 |
| 管理職 | 有効求人 | 8 | 1 | 1 | 2 | 2 | 2 | 0 | 0 | 0 | 0 | 0 | 0 |
| | 有効求職 | 1 | 0 | 0 | 0 | 0 | 1 | 0 | 0 | 0 | 0 | 0 | 0 |
| | 求人倍率 | 8.00 | - | - | - | - | 2.00 | - | - | - | - | - | - |
| 研究・技術 | 有効求人 | 35 | 7 | 8 | 7 | 6 | 7 | 0 | 0 | 0 | 0 | 0 | 0 |
| | 有効求職 | 13 | 0 | 2 | 3 | 4 | 4 | 4 | 1 | 0 | 0 | 0 | 3 |
| | 求人倍率 | 2.69 | - | 4.00 | 2.33 | 1.50 | 1.75 | 0.00 | 0.00 | - | - | - | 0.00 |
| 法務・経営・文化 芸術等の 専門職 | 有効求人 | 1 | 1 | 0 | 0 | 0 | 0 | 0 | 0 | 0 | 0 | 0 | 0 |
| | 有効求職 | 4 | 0 | 2 | 2 | 0 | 0 | 2 | 0 | 0 | 0 | 0 | 2 |
| | 求人倍率 | 0.25 | - | 0.00 | 0.00 | - | - | 0.00 | - | - | - | - | 0.00 |
| 医療・看護・保健 | 有効求人 | 31 | 6 | 6 | 6 | 7 | 6 | 13 | 3 | 2 | 2 | 2 | 4 |
| | 有効求職 | 8 | 0 | 1 | 0 | 3 | 4 | 5 | 0 | 0 | 0 | 0 | 5 |
| | 求人倍率 | 3.88 | - | 6.00 | - | 2.33 | 1.50 | 2.60 | - | - | - | - | 0.80 |
| 保育・教育 | 有効求人 | 3 | 0 | 0 | 1 | 1 | 1 | 4 | 0 | 1 | 1 | 1 | 1 |
| | 有効求職 | 3 | 0 | 1 | 0 | 0 | 2 | 9 | 0 | 3 | 1 | 1 | 4 |
| | 求人倍率 | 1.00 | - | 0.00 | - | - | 0.50 | 0.44 | - | 0.33 | 1.00 | 1.00 | 0.25 |
| 事務職 | 有効求人 | 49 | 12 | 12 | 11 | 7 | 7 | 39 | 7 | 7 | 7 | 7 | 11 |
| | 有効求職 | 87 | 4 | 14 | 17 | 28 | 24 | 53 | 4 | 8 | 5 | 7 | 29 |
| | 求人倍率 | 0.56 | 3.00 | 0.86 | 0.65 | 0.25 | 0.29 | 0.74 | 1.75 | 0.88 | 1.40 | 1.00 | 0.38 |
| 販売・営業 | 有効求人 | 32 | 8 | 8 | 7 | 4 | 5 | 50 | 9 | 10 | 10 | 10 | 11 |
| | 有効求職 | 13 | 2 | 3 | 1 | 2 | 5 | 14 | 2 | 1 | 1 | 3 | 7 |
| | 求人倍率 | 2.46 | 4.00 | 2.67 | 7.00 | 2.00 | 1.00 | 3.57 | 4.50 | 10.00 | 10.00 | 3.33 | 1.57 |
| 福祉・介護 | 有効求人 | 38 | 6 | 8 | 8 | 8 | 8 | 13 | 2 | 2 | 2 | 2 | 5 |
| | 有効求職 | 18 | 1 | 2 | 5 | 4 | 6 | 11 | 0 | 1 | 1 | 3 | 6 |
| | 求人倍率 | 2.11 | 6.00 | 4.00 | 1.60 | 2.00 | 1.33 | 1.18 | - | 2.00 | 2.00 | 0.67 | 0.83 |
| サービス | 有効求人 | 62 | 13 | 13 | 13 | 11 | 12 | 59 | 11 | 11 | 11 | 11 | 15 |
| | 有効求職 | 30 | 1 | 4 | 8 | 9 | 8 | 14 | 3 | 1 | 0 | 2 | 8 |
| | 求人倍率 | 2.07 | 13.00 | 3.25 | 1.63 | 1.22 | 1.50 | 4.21 | 3.67 | 11.00 | - | 5.50 | 1.88 |
| 警備・保安 | 有効求人 | 14 | 2 | 3 | 3 | 3 | 3 | 2 | 0 | 0 | 0 | 0 | 2 |
| | 有効求職 | 3 | 0 | 0 | 0 | 1 | 2 | 0 | 0 | 0 | 0 | 0 | 0 |
| | 求人倍率 | 4.67 | - | - | - | 3.00 | 1.50 | - | - | - | - | - | - |
| 農林漁業 | 有効求人 | 19 | 3 | 4 | 4 | 4 | 4 | 4 | 0 | 1 | 1 | 1 | 1 |
| | 有効求職 | 2 | 0 | 1 | 0 | 0 | 1 | 4 | 0 | 0 | 1 | 0 | 3 |
| | 求人倍率 | 9.50 | - | 4.00 | - | - | 4.00 | 1.00 | - | - | 1.00 | - | 0.33 |
| 製造・修理・塗装・ 製図等 | 有効求人 | 47 | 12 | 11 | 9 | 7 | 8 | 16 | 3 | 3 | 3 | 3 | 4 |
| | 有効求職 | 8 | 1 | 1 | 3 | 2 | 1 | 5 | 0 | 1 | 0 | 2 | 2 |
| | 求人倍率 | 5.88 | 12.00 | 11.00 | 3.00 | 3.50 | 8.00 | 3.20 | - | 3.00 | - | 1.50 | 2.00 |
| 配送・輸送・機械 運転 | 有効求人 | 37 | 8 | 8 | 8 | 7 | 6 | 13 | 3 | 2 | 2 | 2 | 4 |
| | 有効求職 | 25 | 1 | 0 | 7 | 5 | 12 | 8 | 0 | 0 | 2 | 0 | 6 |
| | 求人倍率 | 1.48 | 8.00 | - | 1.14 | 1.40 | 0.50 | 1.63 | - | - | 1.00 | - | 0.67 |
| 建設・土木・電気 工事 | 有効求人 | 81 | 19 | 18 | 18 | 13 | 13 | 3 | 0 | 0 | 1 | 1 | 1 |
| | 有効求職 | 11 | 1 | 1 | 0 | 3 | 6 | 0 | 0 | 0 | 0 | 0 | 0 |
| | 求人倍率 | 7.36 | 19.00 | 18.00 | - | 4.33 | 2.17 | - | - | - | - | - | - |
| 運搬・清掃・包装・ 選別等 | 有効求人 | 20 | 4 | 4 | 4 | 4 | 4 | 25 | 4 | 5 | 5 | 5 | 6 |
| | 有効求職 | 17 | 1 | 2 | 4 | 5 | 5 | 36 | 0 | 2 | 5 | 5 | 24 |
| | 求人倍率 | 1.18 | 4.00 | 2.00 | 1.00 | 0.80 | 0.80 | 0.69 | - | 2.50 | 1.00 | 1.00 | 0.25 |

(注)「職業」の合計欄には、「職業分類不能」を含む。

(注)新規学卒及びパートタイムを除いた常用及び常用的パートについて計上。

「-」は「表示できない」を表している。

(注)職業分類システムの改修により、令和6年2月号(5年12月内容)から様式を変更。

求人・求職バランスシート(常用)

令和6年 8月

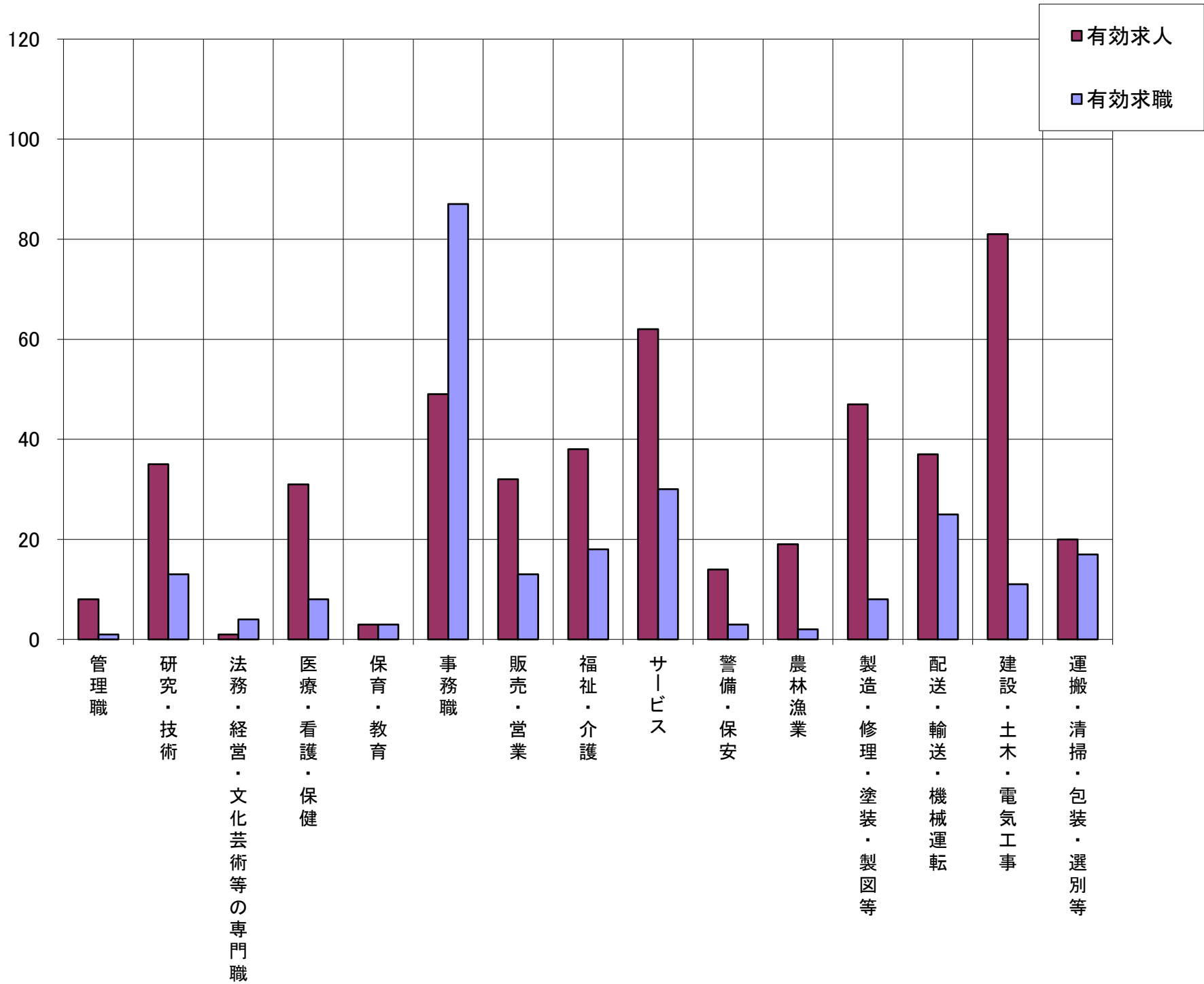

| | 管理職 | 研究・技術 | 法務・経営・文化芸術等の専門職 | 医療・看護・保健 | 保育・教育 | 事務職 | 販売・営業 | 福祉・介護 | サービス | 警備・保安 | 農林漁業 | 製造・修理・塗装・製図等 | 配送・輸送・機械運転 | 建設・土木・電気工事 | 運搬・清掃・包装・選別等 | 計 |
|------|------|-------|-----------------|----------|-------|------|-------|-------|------|-------|------|--------------|------------|------------|--------------|------|
| 有効求人 | 8 | 35 | 1 | 31 | 3 | 49 | 32 | 38 | 62 | 14 | 19 | 47 | 37 | 81 | 20 | 477 |
| 有効求職 | 1 | 13 | 4 | 8 | 3 | 87 | 13 | 18 | 30 | 3 | 2 | 8 | 25 | 11 | 17 | 315 |
| 求人倍率 | 8.00 | 2.69 | 0.25 | 3.88 | 1.00 | 0.56 | 2.46 | 2.11 | 2.07 | 4.67 | 9.50 | 5.88 | 1.48 | 7.36 | 1.18 | 1.51 |

(注)「職業」の合計欄には、「職業分類不能」を含む。
(注)職業分類システムの改修により、令和6年2月号(5年12月内容)から様式を変更。

求人・求職バランスシート(常用的パート)

令和6年 8月

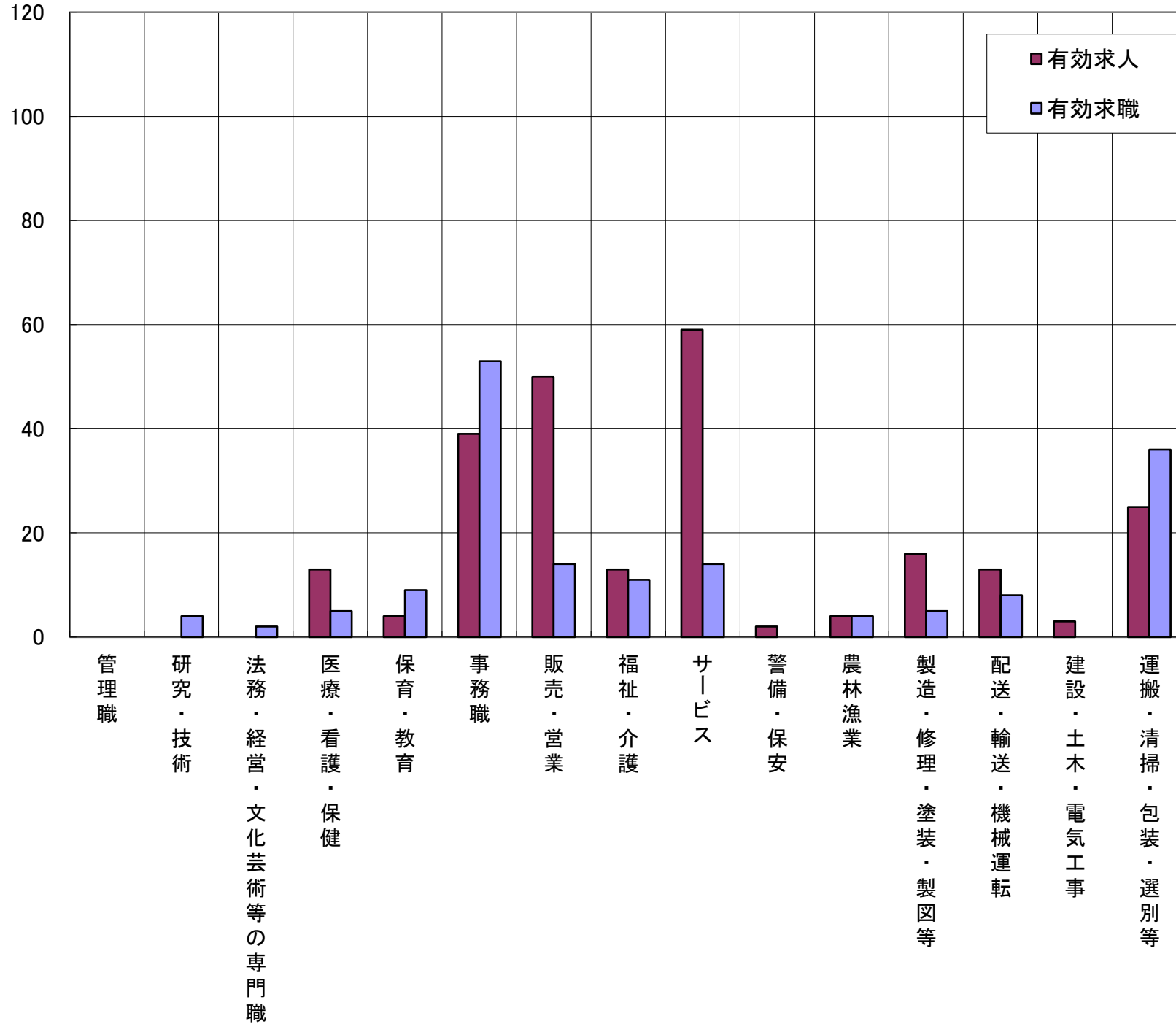

| | 管理職 | 研究・技術 | 法務・経営・文化芸術等の専門職 | 医療・看護・保健 | 保育・教育 | 事務職 | 販売・営業 | 福祉・介護 | サービス | 警備・保安 | 農林漁業 | 製造・修理・塗装・製図等 | 配送・輸送・機械運転 | 建設・土木・電気工事 | 運搬・清掃・包装・選別等 | 計 |
|------|-----|-------|-----------------|----------|-------|------|-------|-------|------|-------|------|--------------|------------|------------|--------------|------|
| 有効求人 | 0 | 0 | 0 | 13 | 4 | 39 | 50 | 13 | 59 | 2 | 4 | 16 | 13 | 3 | 25 | 241 |
| 有効求職 | 0 | 4 | 2 | 5 | 9 | 53 | 14 | 11 | 14 | 0 | 4 | 5 | 8 | 0 | 36 | 207 |
| 求人倍率 | - | 0.00 | 0.00 | 2.60 | 0.44 | 0.74 | 3.57 | 1.18 | 4.21 | - | 1.00 | 3.20 | 1.63 | - | 0.69 | 1.16 |

(注)「職業」の合計欄には、「職業分類不能」を含む。
(注)新規学卒を除いた常用的パートについて計上してある。
(注)職業分類システムの改修により、令和6年2月号(5年12月内容)から様式を変更。

求人・求職バランスシート(常用) (主な職業中分類別)

令和6年 8月

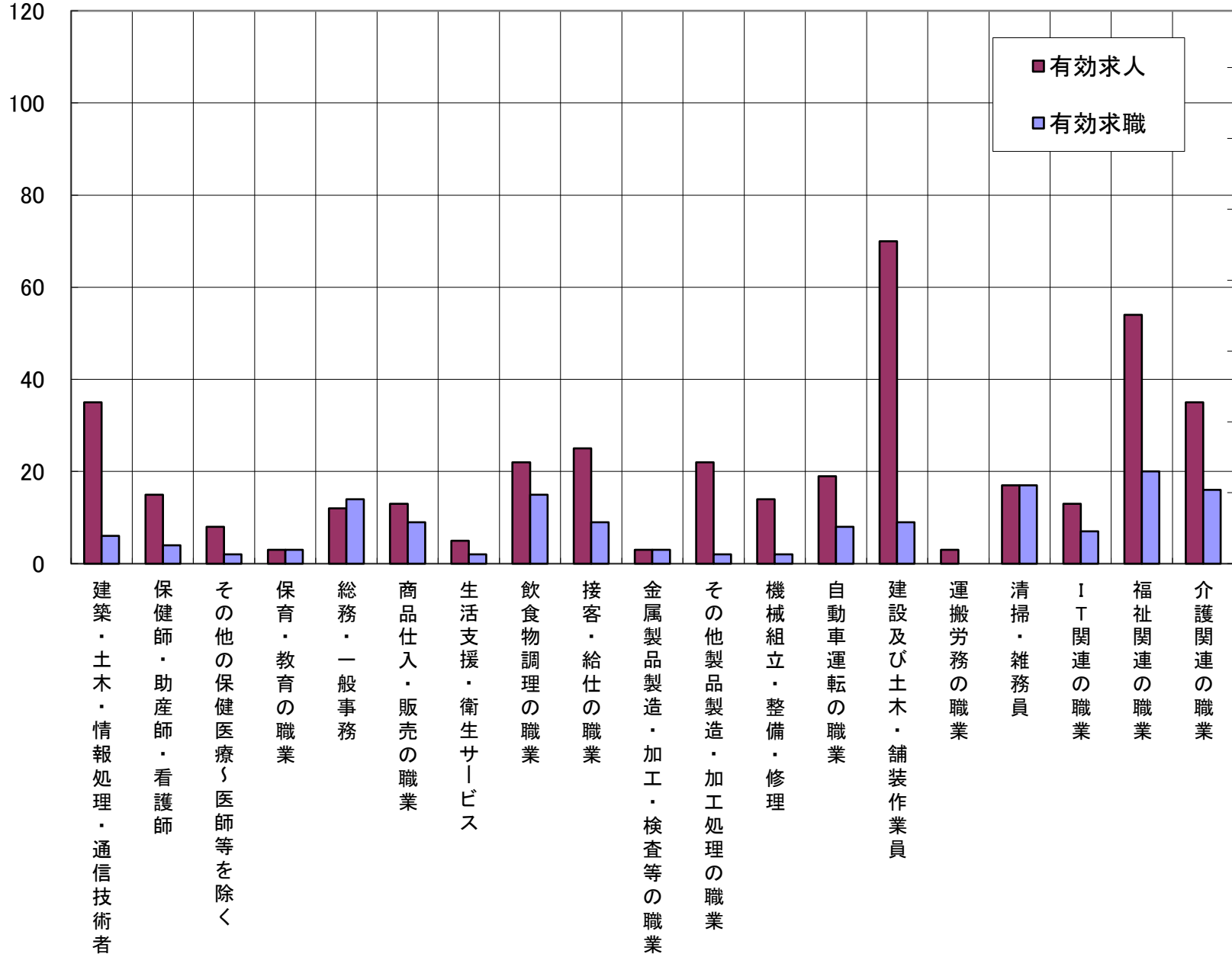

| | 建築・土木・情報処理・通信技術者 | 保健師・助産師・看護師 | その他の保健医療〜医師等を除く | 保育・教育の職業 | 総務・一般事務 | 商品仕入・販売の職業 | 生活支援・衛生サービス | 飲食物調理の職業 | 接客・給仕の職業 | 金属製品製造・加工・検査等の職業 | その他製品製造・加工処理の職業 | 機械組立・整備・修理 | 自動車運転の職業 | 建設及び土木・舗装作業員 | 運搬労務の職業 | 清掃・雑務員 | IT関連の職業 | 福祉関連の職業 | 介護関連の職業 |
|------|------------------|-------------|-----------------|----------|---------|------------|-------------|----------|----------|------------------|-----------------|------------|----------|--------------|---------|--------|---------|---------|---------|
| 有効求人 | 35 | 15 | 8 | 3 | 12 | 13 | 5 | 22 | 25 | 3 | 22 | 14 | 19 | 70 | 3 | 17 | 13 | 54 | 35 |
| 有効求職 | 6 | 4 | 2 | 3 | 14 | 9 | 2 | 15 | 9 | 3 | 2 | 2 | 8 | 9 | 0 | 17 | 7 | 20 | 16 |
| 求人倍率 | 5.83 | 3.75 | 4.00 | 1.00 | 0.86 | 1.44 | 2.50 | 1.47 | 2.78 | 1.00 | 11.00 | 7.00 | 2.38 | 7.78 | 0 | 1.00 | 1.86 | 2.70 | 2.19 |

(注)新規学卒及びパートタイムを除いた常用について計上してある。
(注)職業分類システムの改修により、令和6年2月号(5年12月内容)から様式を変更。

求人・求職バランスシート(常用的パート) (主な職業中分類別)

令和6年 8月

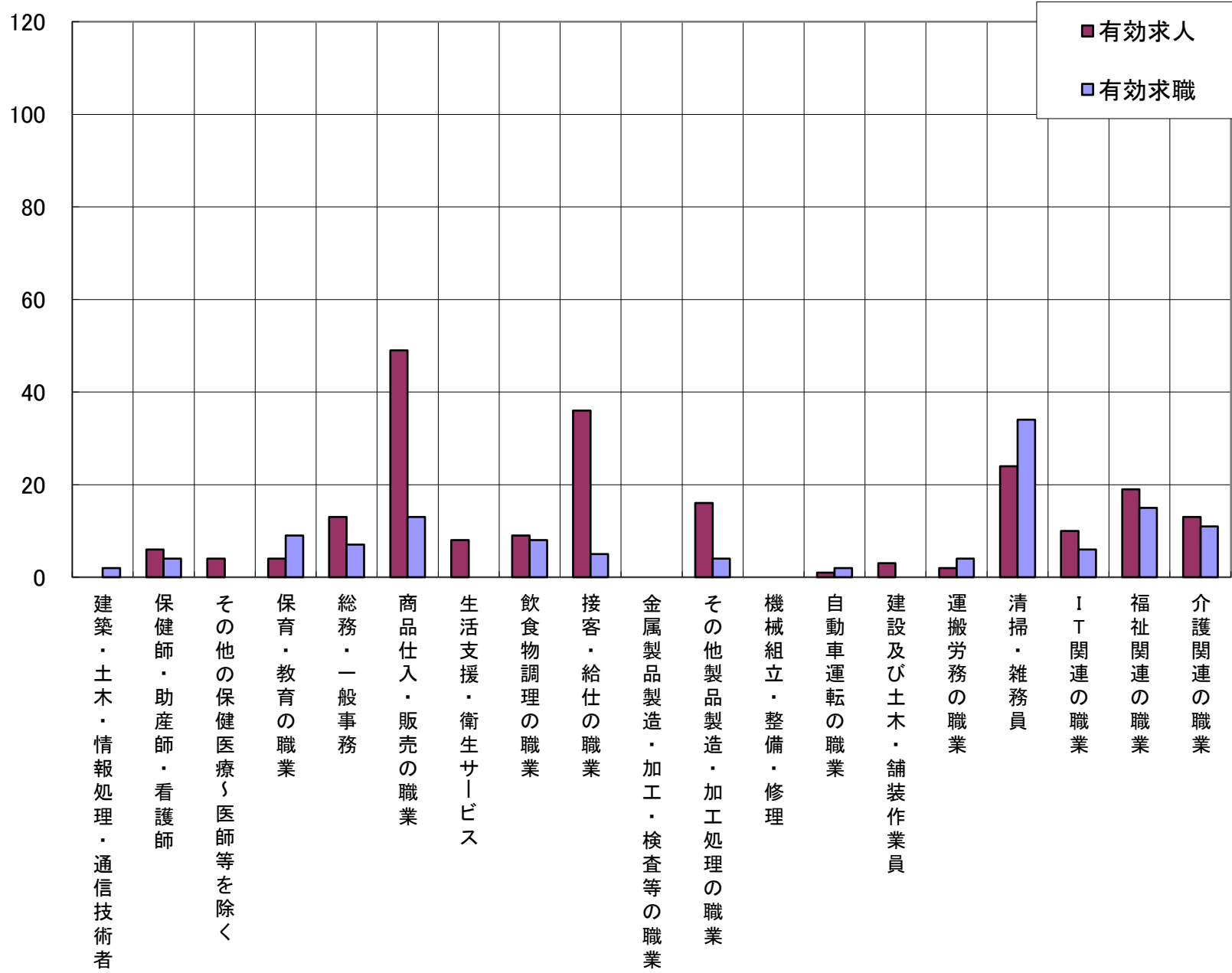

| | 建築・土木・情報処理・通信技術者 | 保健師・助産師・看護師 | その他の保健医療〜医師等を除く | 保育・教育の職業 | 総務・一般事務 | 商品仕入・販売の職業 | 生活支援・衛生サービス | 飲食物調理の職業 | 接客・給仕の職業 | 金属製品製造・加工・検査等の職業 | その他製品製造・加工処理の職業 | 機械組立・整備・修理 | 自動車運転の職業 | 建設及び土木・舗装作業員 | 運搬労務の職業 | 清掃・雑務員 | IT関連の職業 | 福祉関連の職業 | 介護関連の職業 |
|------|------------------|-------------|-----------------|----------|---------|------------|-------------|----------|----------|------------------|-----------------|------------|----------|--------------|---------|--------|---------|---------|---------|
| 有効求人 | 0 | 6 | 4 | 4 | 13 | 49 | 8 | 9 | 36 | 0 | 16 | 0 | 1 | 3 | 2 | 24 | 10 | 19 | 13 |
| 有効求職 | 2 | 4 | 0 | 9 | 7 | 13 | 0 | 8 | 5 | 0 | 4 | 0 | 2 | 0 | 4 | 34 | 6 | 15 | 11 |
| 求人倍率 | 0.00 | 1.50 | - | 0.44 | 1.86 | 3.77 | - | 1.13 | 7.20 | - | 4.00 | - | 0.50 | - | 0.50 | 0.71 | 1.67 | 1.27 | 1.18 |

(注)新規学卒を除いた常用的パートについて計上してある。
(注)職業分類システムの改修により、令和5年2月号(5年12月内容)から様式を変更。