

ハローワーク通信

11月の雇用の動き

有効求人倍率 **1.36倍(実数値)**
前年同月比 0.40P↑

第 301 号
令和4年12月27日
十日町地区雇用協議会
ハローワーク十日町

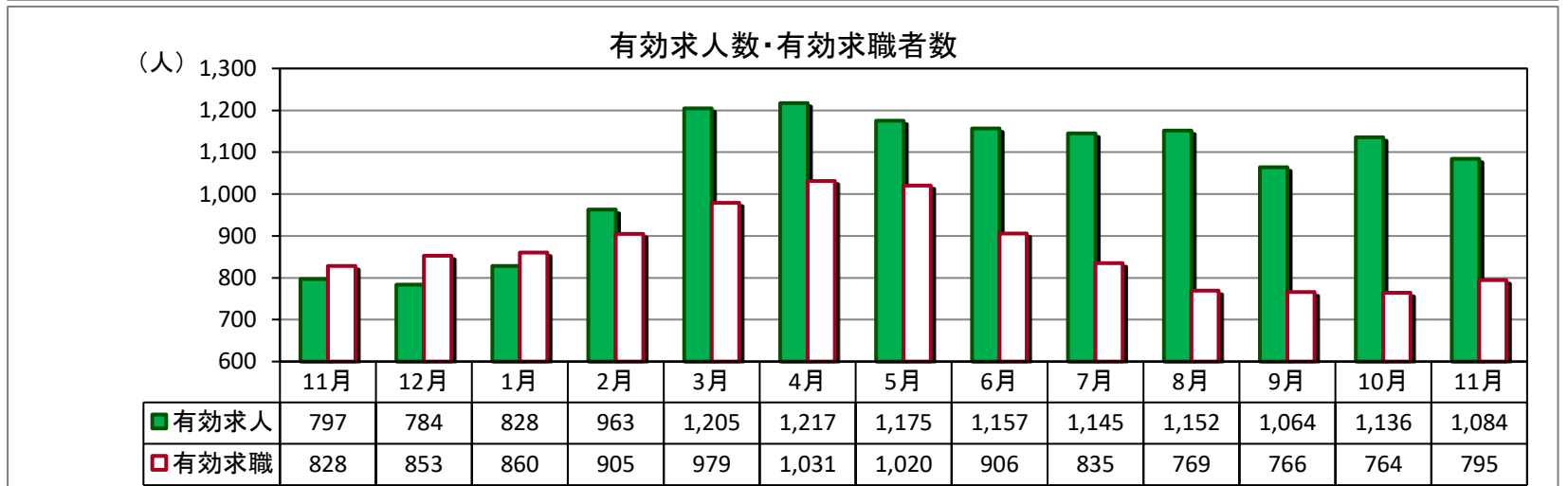
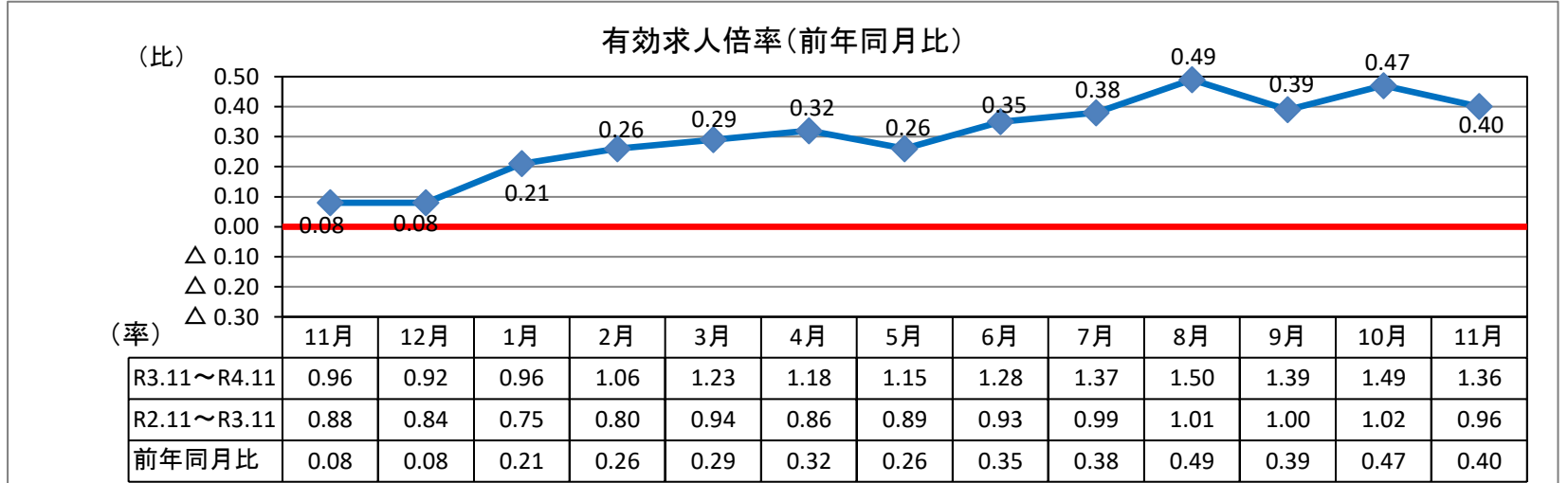

(パートを含む全数)

	新規求人数	有効求人数	新規求職者数	有効求職者数	新潟県 有効求人倍率 (季節調整値)	就職件数	雇用保険 受給資格 決定件数	雇用保険 受給者 実人員
R4年11月	353	1,084	185	795	1.57	81	32	166
R3年11月	276	797	211	828	1.44	84	43	171
対前年同月比	27.9%	36.0%	▲ 12.3%	▲ 4.0%	0.13P	▲ 3.6%	▲ 25.6%	▲ 2.9%

※令和4年11月の雇用保険受給資格決定件数は速報値であり、修正があり得ます。

- <求人の状況> (カッコ)は対前年同月比
- 新規求人数は、前年同月比13ヶ月連続で増加
 - ・新規求人数 353人 (27.9%増)
 - ・主な産業の前年同月比
 - 建設業 97人 (24.4%増)
 - 製造業 51人 (▲10.5%減)
 - 卸売・小売業 33人 (26.9%増)
 - 宿泊・飲食業 27人 (237.5%増)
 - 医療・福祉業 63人 (16.7%増)
 - サービス業 23人 (15.0%増)
 - 有効求人数は前年同月比21ヶ月連続で増加
 - ・有効求人数 1,084人 (36.0%増)

- <雇用保険の状況> (11月末)
- ・雇用保険適用事業所数1,325社 (前月と同数)
 - ・雇用保険被保険者数 16,385人 (前月比46人減)
 - ・受給資格決定件数32件 (前年同月比▲25.6%減)
 - ・受給者実人員 166人 (前年同月比▲2.9%減)

- <求職の状況> (カッコ)は対前年同月比
- 新規求職者は前年同月比2ヶ月連続で減少
 - ・新規求職者数 185人 (▲12.3%減)
 - ・態様別 (パートを除く常用) 構成割合
 - 「在職者」43.1%
 - 「離職者」53.9%
 - (うち自己都合39.2%、事業主都合10.8%)
 - 「無業者」2.9%
 - 有効求職者数は前年同月比4ヶ月連続で減少
 - ・有効求職者数 795人 (▲4.0%減)

- <企業整備の状況> (11月末)
- 5人以上の解雇 0件

求人・求職バランスシート

4年11月

職業別	雇用形態 年齢	常 用					常用的パート						
		合計	24歳 以下	25～ 34歳	35～ 44歳	45～ 54歳	55歳 以上	合計	24歳 以下	25～ 34歳	35～ 44歳	45～ 54歳	55歳 以上
合 計	有効求人	721	170	178	155	113	105	303	56	58	58	58	73
	有効求職	426	36	103	77	110	100	340	20	45	59	57	159
	求人倍率	1.69	4.72	1.73	2.01	1.03	1.05	0.89	2.80	1.29	0.98	1.02	0.46
管理職	有効求人	1	1	0	0	0	0	0	0	0	0	0	0
	有効求職	6	0	1	0	3	2	0	0	0	0	0	0
	求人倍率	0.17	-	0.00	-	0.00	0.00	-	-	-	-	-	-
専門・ 技術職	有効求人	136	33	34	29	22	18	24	4	4	4	4	8
	有効求職	37	1	16	6	10	4	26	0	2	4	3	17
	求人倍率	3.68	33.00	2.13	4.83	2.20	4.50	0.92	-	2.00	1.00	1.33	0.47
事 務 職	有効求人	51	12	13	12	8	6	34	7	6	6	6	9
	有効求職	111	8	30	26	31	16	81	4	15	23	15	24
	求人倍率	0.46	1.50	0.43	0.46	0.26	0.38	0.42	1.75	0.40	0.26	0.40	0.38
販売職	有効求人	58	18	17	14	5	4	52	10	10	11	11	10
	有効求職	33	3	10	6	6	8	20	2	3	3	1	11
	求人倍率	1.76	6.00	1.70	2.33	0.83	0.50	2.60	5.00	3.33	3.67	11.00	0.91
サービス職	有効求人	94	18	20	19	18	19	91	16	17	17	17	24
	有効求職	48	3	7	8	15	15	36	0	6	14	3	13
	求人倍率	1.96	6.00	2.86	2.38	1.20	1.27	2.53	-	2.83	1.21	5.67	1.85
保安職	有効求人	18	3	5	3	3	4	1	1	0	0	0	0
	有効求職	0	0	0	0	0	0	2	0	0	0	2	0
	求人倍率	-	-	-	-	-	-	0.50	-	-	-	0.00	-
農林漁業	有効求人	24	5	6	6	4	3	16	3	3	3	3	4
	有効求職	10	1	2	1	4	2	9	0	1	0	2	6
	求人倍率	2.40	5.00	3.00	6.00	1.00	1.50	1.78	-	3.00	-	1.50	0.67
生産工程	有効求人	110	27	28	26	16	13	25	5	5	5	5	5
	有効求職	79	10	19	13	16	21	33	2	5	4	7	15
	求人倍率	1.39	2.70	1.47	2.00	1.00	0.62	0.76	2.50	1.00	1.25	0.71	0.33
輸送・ 機械運転	有効求人	57	9	11	11	10	16	3	0	0	1	1	1
	有効求職	28	1	3	5	8	11	6	0	0	1	0	5
	求人倍率	2.04	9.00	3.67	2.20	1.25	1.45	0.50	-	-	1.00	-	0.20
建設・ 採掘	有効求人	152	38	37	31	25	21	2	1	1	0	0	0
	有効求職	15	0	4	3	3	5	2	0	0	0	0	2
	求人倍率	10.13	-	9.25	10.33	8.33	4.20	1.00	-	-	-	-	0.00
運搬・ 清掃・ 包装等	有効求人	20	5	6	5	2	2	55	10	10	10	10	15
	有効求職	42	6	6	9	9	12	106	8	11	6	20	61
	求人倍率	0.48	0.83	1.00	0.56	0.22	0.17	0.52	1.25	0.91	1.67	0.50	0.25

(注) 「職業」の合計欄には「職業分類不能」を含む。
 新規学卒及びパートタイムを除いた常用、新規学卒を除いた常用的パートについて計上してある。
 「-」は「表示できない」を表している。

産業別 新規求人状況

令和4年11月

(パートを含む全数)

産 業 別	本 月	前年同月	前年同月比
AB 農・林・漁業	2	5	▲ 60.0
C 鉱業	2	0	#DIV/0!
D 建設業	97	78	24.4
E 製造業	51	57	▲ 10.5
F 電気・ガス・熱供給・水道業	4	0	#DIV/0!
G 情報通信業	1	2	▲ 50.0
H 運輸業、郵便業	1	7	▲ 85.7
I 卸売・小売業	33	26	26.9
J 金融・保険業	0	2	▲ 100.0
K 不動産業、物品賃貸業	1	1	0.0
L 専門・技術	0	1	▲ 100.0
M 飲食店、宿泊業	27	8	237.5
N 娯楽業	17	5	240.0
O 教育、学習支援業	1	0	#DIV/0!
P 医療、福祉	63	54	16.7
Q 複合サービス事業	4	1	300.0
R サービス業（他に分類されないもの）	23	20	15.0
ST 公務・その他	26	9	188.9
合 計	353	276	27.9

雇用保険の取扱状況

項 目 月 別	適 用	被保険者数	資 格 取得者数	資 格 喪失者数	受給資格 決定件数	受 給 者 実 人 員
	事業所数					
R3年11月	1,332	16,602	147	181	43	171
R3年12月	1,333	16,409	128	315	28	161
R4年1月	1,333	16,238	97	268	43	141
R4年2月	1,338	16,211	104	140	32	141
R4年3月	1,340	16,153	132	192	53	126
R4年4月	1,335	16,068	384	472	104	150
R4年5月	1,333	16,323	447	198	79	154
R4年6月	1,335	16,469	288	141	44	165
R4年7月	1,334	16,485	164	146	40	177
R4年8月	1,333	16,453	115	150	47	190
R4年9月	1,326	16,444	137	146	60	167
R4年10月	1,325	16,431	146	159	42	175
R4年11月	1,325	16,385	126	175	32	166
対前年同月比	▲ 0.5	▲ 1.3	▲ 14.3	▲ 3.3	▲ 25.6	▲ 2.9

求人募集賃金・求職者希望賃金情報

4年11月

(単位:円)

雇用形態・求人 求職別		常 用			常用的パート		
		求人募集賃金		求職者希望賃金	求人募集賃金		求職者希望賃金
		上限平均	下限平均		上限平均	下限平均	
職業・年齢別		上限平均	下限平均	求職者希望賃金	上限平均	下限平均	求職者希望賃金
計		244,167	186,252	184,301	1,067	966	897
職 業 別	管理職	0	0	285,000	0	0	0
	専門・技術職	282,200	199,230	200,000	1,700	1,327	878
	事務職	196,403	166,226	176,667	1,048	906	901
	販売職	240,164	182,491	178,889	1,027	940	893
	サービス職	219,049	168,794	170,000	1,080	980	881
	保安職	224,333	181,467	0	0	0	1,000
	農林漁業	185,000	162,000	156,667	950	900	927
	生産工程	237,123	184,189	166,471	1,037	964	883
	輸送・機械運転	257,845	197,454	198,750	890	890	900
	建設・採掘	275,982	207,078	235,714	1,200	1,200	0
	運搬・清掃・包装 等	157,500	147,500	176,667	978	928	900
	年 齢 別	2 4 歳 以 下	243,091	185,055	165,000	1,065	967
2 5 ~ 3 4 歳		243,748	185,728	183,913	1,067	968	873
3 5 ~ 4 4 歳		244,818	186,587	193,333	1,070	969	882
4 5 ~ 5 4 歳		246,369	188,777	190,000	1,063	961	921
5 5 歳 以 上		243,257	186,013	176,364	1,068	962	901

(注) 「求人募集賃金」は、1カ月間に受理した求人賃金(基本給+定期的に支払われる手当、時間外手当含まず)の平均値である。

「求職者希望賃金」は、1カ月間に新たに求職申込をした者の希望賃金の平均値である。

年齢別(就職機会積み上げ方式)

令和4年11月

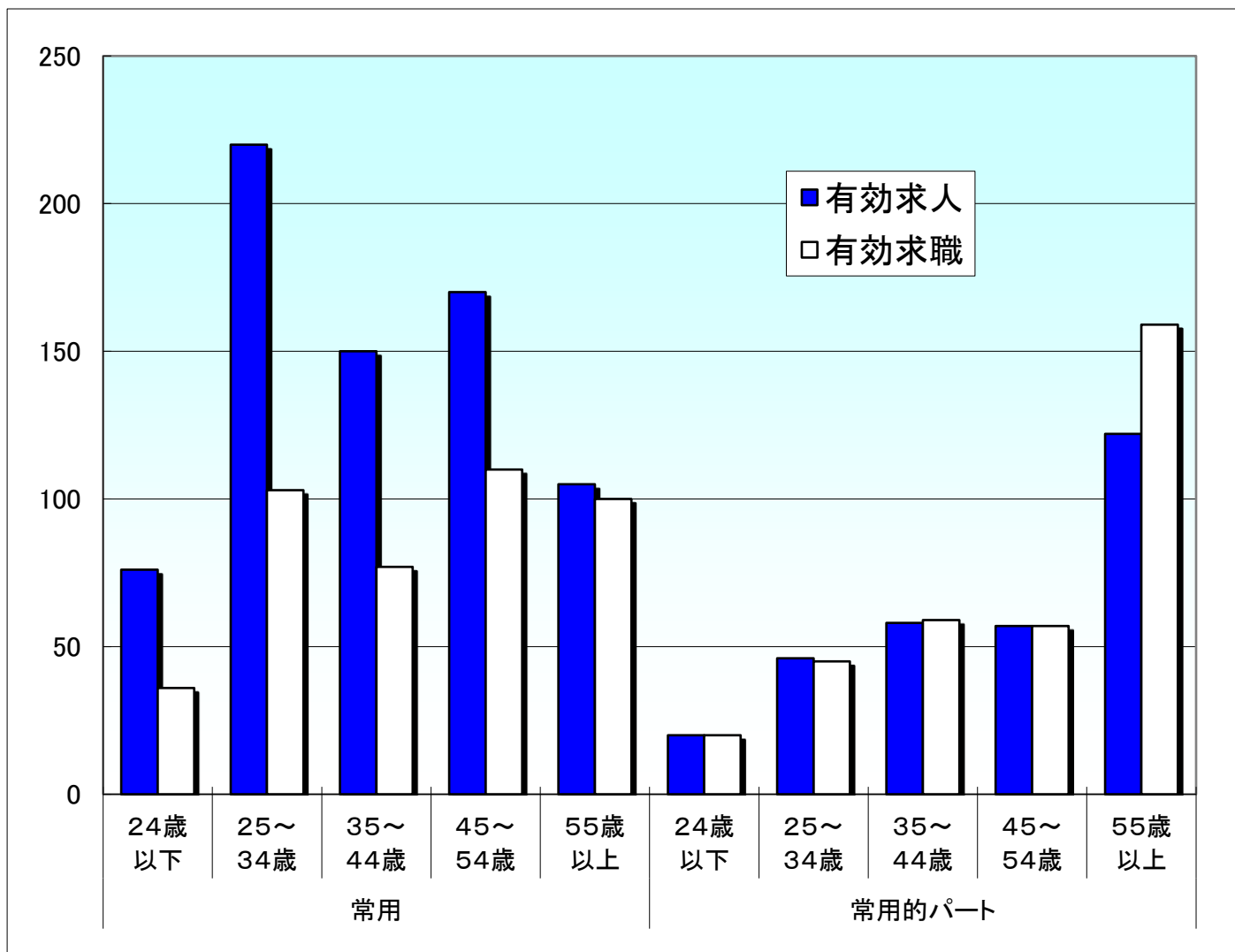

就職機会積み上げ方式

雇用形態 年齢	常用						常用的パート					
	合計	24歳以下	25～34歳	35～44歳	45～54歳	55歳以上	合計	24歳以下	25～34歳	35～44歳	45～54歳	55歳以上
有効求人	721	76	220	150	170	105	303	20	46	58	57	122
有効求職	426	36	103	77	110	100	340	20	45	59	57	159
求人倍率	1.69	2.11	2.14	1.95	1.55	1.05	0.89	1.00	1.02	0.98	1.00	0.77

※ 就職機会積み上げ方式とは

個々の求人について、求人数を対象となる年齢階級[5歳刻みの11階級]の総月間有効求職者数で除して当該求人に係る求職者1人当たりの就職機会を算定し、全有効求人についてこの就職機会を足し上げることにより、年齢別有効求人倍率を算出する。年齢別月間有効求人数は、年齢別有効求人倍率に年齢別月間有効求職者数を乗じて算出する。