

ハローワーク通信

10月の雇用の動き

有効求人倍率 **1.49倍(実数値)**
前年同月比 0.47P↑

第 300 号
令和4年11月29日
十日町地区雇用協議会
ハローワーク十日町

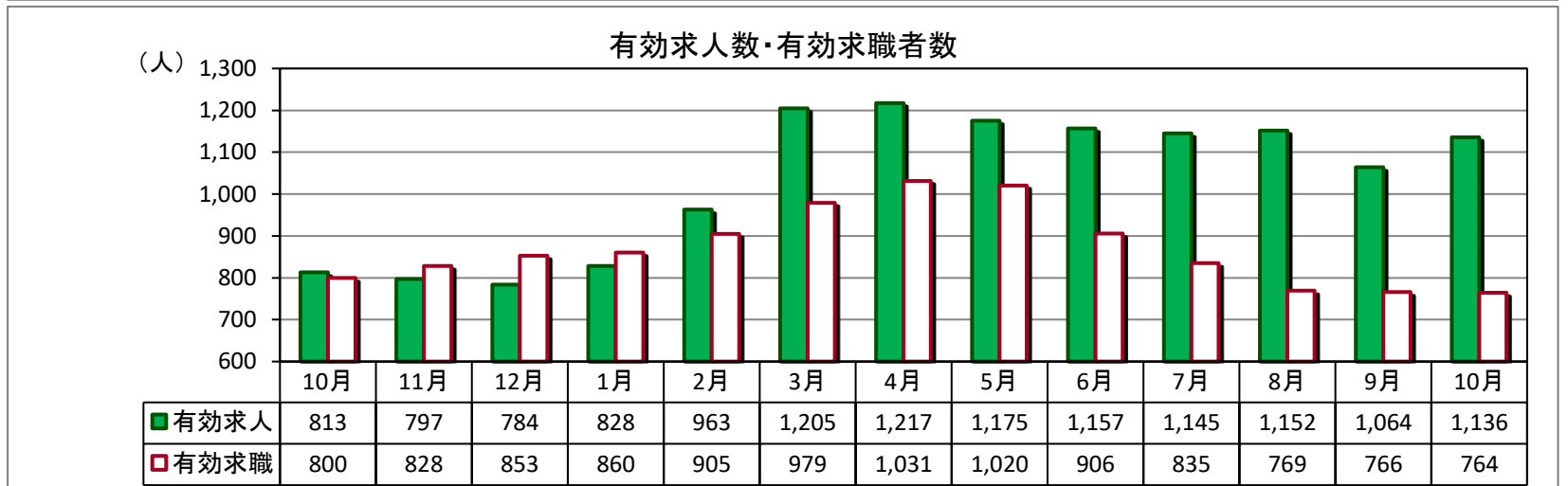
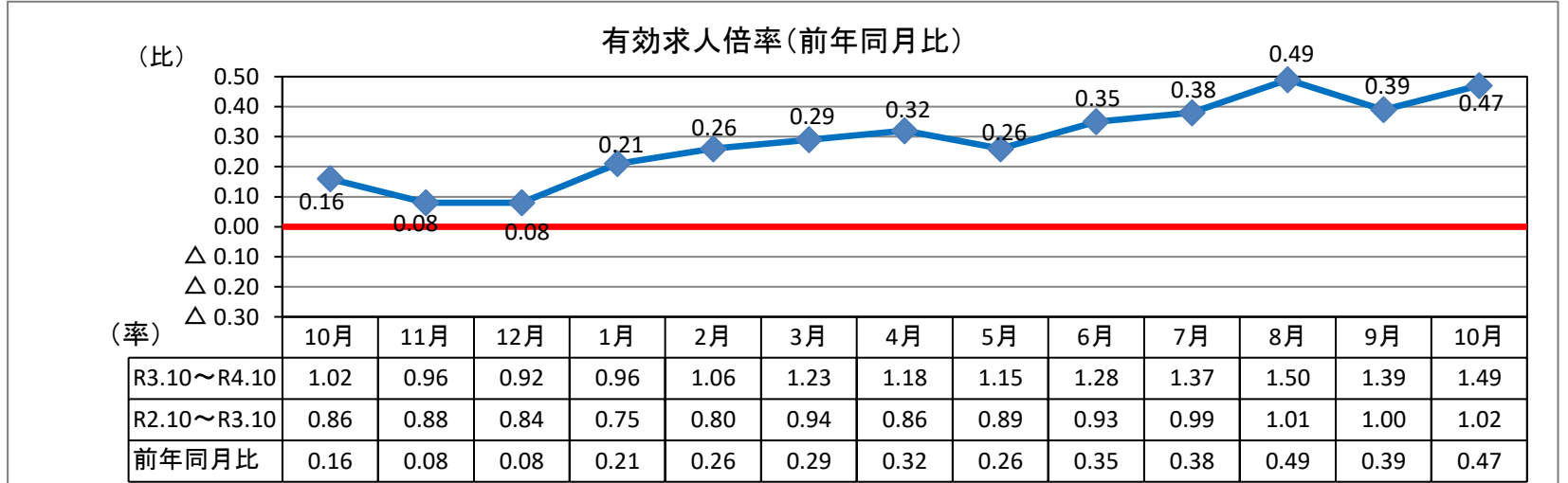

(パートを含む全数)

	新規求人数	有効求人数	新規求職者数	有効求職者数	新潟県 有効求人倍率 (季節調整値)	就職件数	雇用保険 受給資格 決定件数	雇用保険 受給者 実人員
R4年10月	401	1,136	158	764	1.59	69	42	175
R3年10月	244	813	170	800	1.43	74	32	179
対前年同月比	64.3%	39.7%	▲ 7.1%	▲ 4.5%	0.16P	▲ 6.8%	31.3%	▲ 2.2%

- < 求人の状況 > (カッコ) は対前年同月比 ※令和4年10月の雇用保険受給資格決定件数は速報値であり、修正があり得ます。
- ・新規求人数は、401人(64.3%増)と大幅に増加した。増加はR3.11月から12ヶ月連続。
 - ・有効求人は、1,136人(39.7%増)でR3.3月から1年8ヶ月連続で対前年同月を上回っている。
 - ・新規求人を産業別で見ると、ほぼ全ての産業で増加している。特に、製造業、卸売・小売業、宿泊業・飲食サービス業の増加幅が大きい。
- < 求職の状況 > (カッコ) は対前年同月比
- ・新規求職は、158人(▲7.1%減)で2ヶ月ぶりの減少。R4.6月以降、増減を繰り返している。
 - ・有効求職は、764人(▲4.5%減)でR3.7月以降減少が続いている。特に本年5月から8月にかけて大幅に減少し、その後は当月も含み、ほぼ一定数で推移している。
 - ・就職状況は、69人(▲6.8%減)で2ヶ月連続で減少している。
 - ・新規求職者を態様別(常用)に見ると、「在職者」が全体の38.8%に対し「離職者」は53.1%で、先月に引き続き離職者が在職者を上回った。「離職者」のうち、自己都合離職者が全体の43.9%で大半を占め、次いで事業主都合離職者の6.1%となった。
- < 雇用保険の状況 >
- ・10月末雇用保険適用事業所数1,325社(前月比1社減)
 - ・10月末雇用保険被保険者数16,431人(前月比13人減)
 - ・受給資格決定件数42件(前年同月比31.3%増)
 - ・受給者実人員175人(前年同月比▲2.2%減)
 - ・企業整備(5人以上の解雇)0件

求人・求職バランスシート

4年10月

職業別	雇用形態 年齢	常 用					常用的パート						
		合計	24歳 以下	25～ 34歳	35～ 44歳	45～ 54歳	55歳 以上	合計	24歳 以下	25～ 34歳	35～ 44歳	45～ 54歳	55歳 以上
合 計	有効求人	785	189	196	169	121	110	305	57	58	58	58	74
	有効求職	429	34	106	76	122	91	328	22	47	55	55	149
	求人倍率	1.83	5.56	1.85	2.22	0.99	1.21	0.93	2.59	1.23	1.05	1.05	0.50
管理職	有効求人	1	1	0	0	0	0	0	0	0	0	0	0
	有効求職	6	0	2	0	2	2	0	0	0	0	0	0
	求人倍率	0.17	-	0.00	-	0.00	0.00	-	-	-	-	-	-
専門・ 技術職	有効求人	131	32	33	28	21	17	27	5	5	5	5	7
	有効求職	41	2	15	6	13	5	19	0	0	3	2	14
	求人倍率	3.20	16.00	2.20	4.67	1.62	3.40	1.42	-	-	1.67	2.50	0.50
事 務 職	有効求人	71	18	19	16	10	8	29	5	6	6	6	6
	有効求職	121	7	37	25	37	15	81	4	17	21	13	26
	求人倍率	0.59	2.57	0.51	0.64	0.27	0.53	0.36	1.25	0.35	0.29	0.46	0.23
販売職	有効求人	59	18	18	14	5	4	54	11	11	11	11	10
	有効求職	27	3	7	3	8	6	20	1	4	3	1	11
	求人倍率	2.19	6.00	2.57	4.67	0.63	0.67	2.70	11.00	2.75	3.67	11.00	0.91
サービス職	有効求人	93	17	19	19	18	20	85	15	16	16	16	22
	有効求職	52	3	8	9	17	15	34	0	6	12	3	13
	求人倍率	1.79	5.67	2.38	2.11	1.06	1.33	2.50	-	2.67	1.33	5.33	1.69
保安職	有効求人	21	3	5	4	4	5	1	1	0	0	0	0
	有効求職	2	1	0	1	0	0	1	0	0	0	1	0
	求人倍率	10.50	3.00	-	4.00	-	-	1.00	-	-	-	0.00	-
農林漁業	有効求人	29	6	7	7	5	4	20	4	4	4	4	4
	有効求職	8	1	2	2	2	1	6	0	0	1	2	3
	求人倍率	3.63	6.00	3.50	3.50	2.50	4.00	3.33	-	-	4.00	2.00	1.33
生産工程	有効求人	127	31	33	30	19	14	32	6	6	6	6	8
	有効求職	74	10	16	14	18	16	33	3	3	5	8	14
	求人倍率	1.72	3.10	2.06	2.14	1.06	0.88	0.97	2.00	2.00	1.20	0.75	0.57
輸送・ 機械運転	有効求人	60	10	12	12	10	16	5	1	1	1	1	1
	有効求職	26	0	3	3	9	11	6	0	0	1	0	5
	求人倍率	2.31	-	4.00	4.00	1.11	1.45	0.83	-	-	1.00	-	0.20
建設・ 採掘	有効求人	171	45	43	34	27	22	2	1	1	0	0	0
	有効求職	12	0	4	1	3	4	2	0	0	0	0	2
	求人倍率	14.25	-	10.75	34.00	9.00	5.50	1.00	-	-	-	-	0.00
運搬・ 清掃・ 包装等	有効求人	22	6	6	5	3	2	50	9	9	9	9	14
	有効求職	43	4	6	9	9	15	105	10	12	6	20	57
	求人倍率	0.51	1.50	1.00	0.56	0.33	0.13	0.48	0.90	0.75	1.50	0.45	0.25

(注) 「職業」の合計欄には「職業分類不能」を含む。
 新規学卒及びパートタイムを除いた常用、新規学卒を除いた常用的パートについて計上してある。
 「-」は「表示できない」を表している。

産業別 新規求人状況

令和4年10月

(パートを含む全数)

産 業 別	本 月	前年同月	前年同月比
AB 農・林・漁業	2	1	100.0
C 鉱業	1	4	▲ 75.0
D 建設業	84	78	7.7
E 製造業	80	46	73.9
F 電気・ガス・熱供給・水道業	0	2	▲ 100.0
G 情報通信業	11	5	120.0
H 運輸業、郵便業	12	2	500.0
I 卸売・小売業	56	21	166.7
J 金融・保険業	0	1	▲ 100.0
K 不動産業、物品賃貸業	0	1	▲ 100.0
L 専門・技術	5	1	400.0
M 飲食店、宿泊業	40	7	471.4
N 娯楽業	11	5	120.0
O 教育、学習支援業	5	6	▲ 16.7
P 医療、福祉	51	34	50.0
Q 複合サービス事業	4	7	▲ 42.9
R サービス業（他に分類されないもの）	32	17	88.2
ST 公務・その他	7	6	16.7
合 計	401	244	64.3

雇用保険の取扱状況

項 目 月 別	適 用	被保険者数	資 格 取得者数	資 格 喪失者数	受給資格 決定件数	受 給 者 実 人 員
	事業所数					
R3年10月	1,329	16,640	126	157	32	179
R3年11月	1,332	16,602	147	181	43	171
R3年12月	1,333	16,409	128	315	28	161
R4年1月	1,333	16,238	97	268	43	141
R4年2月	1,338	16,211	104	140	32	141
R4年3月	1,340	16,153	132	192	53	126
R4年4月	1,335	16,068	384	472	104	150
R4年5月	1,333	16,323	447	198	79	154
R4年6月	1,335	16,469	288	141	44	165
R4年7月	1,334	16,485	164	146	40	177
R4年8月	1,333	16,453	115	150	47	190
R4年9月	1,326	16,444	137	146	60	167
R4年10月	1,325	16,431	146	159	42	175
対前年同月比	▲ 0.3	▲ 1.3	15.9	1.3	31.3	▲ 2.2

求人募集賃金・求職者希望賃金情報

4年10月

(単位:円)

雇用形態・求人 求職別		常 用			常用的パート		
		求人募集賃金		求職者希望賃金	求人募集賃金		求職者希望賃金
		上限平均	下限平均		上限平均	下限平均	
職業・年齢別		上限平均	下限平均	求職者希望賃金	上限平均	下限平均	求職者希望賃金
計		232,451	179,081	181,205	1,029	948	919
職 業 別	管理職	0	0	0	0	0	0
	専門・技術職	272,770	188,114	222,500	1,271	1,062	1,100
	事務職	189,527	156,562	169,091	990	988	914
	販売職	235,593	177,613	164,000	1,021	903	954
	サービス職	191,232	167,944	197,857	1,057	945	896
	保安職	298,313	298,313	0	890	890	0
	農林漁業	182,607	168,346	200,000	933	914	0
	生産工程	208,204	167,319	170,000	961	913	925
	輸送・機械運転	277,000	212,000	220,000	890	890	900
	建設・採掘	268,760	193,650	220,000	0	0	875
	運搬・清掃・包装 等	177,630	154,380	145,714	969	926	897
年 齢 別	2 4 歳 以下	231,101	178,893	158,182	1,025	944	890
	2 5 ~ 3 4 歳	231,985	178,608	178,261	1,029	944	928
	3 5 ~ 4 4 歳	233,165	177,660	196,250	1,029	944	921
	4 5 ~ 5 4 歳	233,715	178,463	190,556	1,029	948	975
	5 5 歳 以上	233,793	184,322	175,333	1,032	955	905

(注) 「求人募集賃金」は、1カ月間に受理した求人賃金(基本給+定期的に支払われる手当、時間外手当含まず)の平均値である。

「求職者希望賃金」は、1カ月間に新たに求職申込をした者の希望賃金の平均値である。

年齢別(就職機会積み上げ方式)

令和4年10月

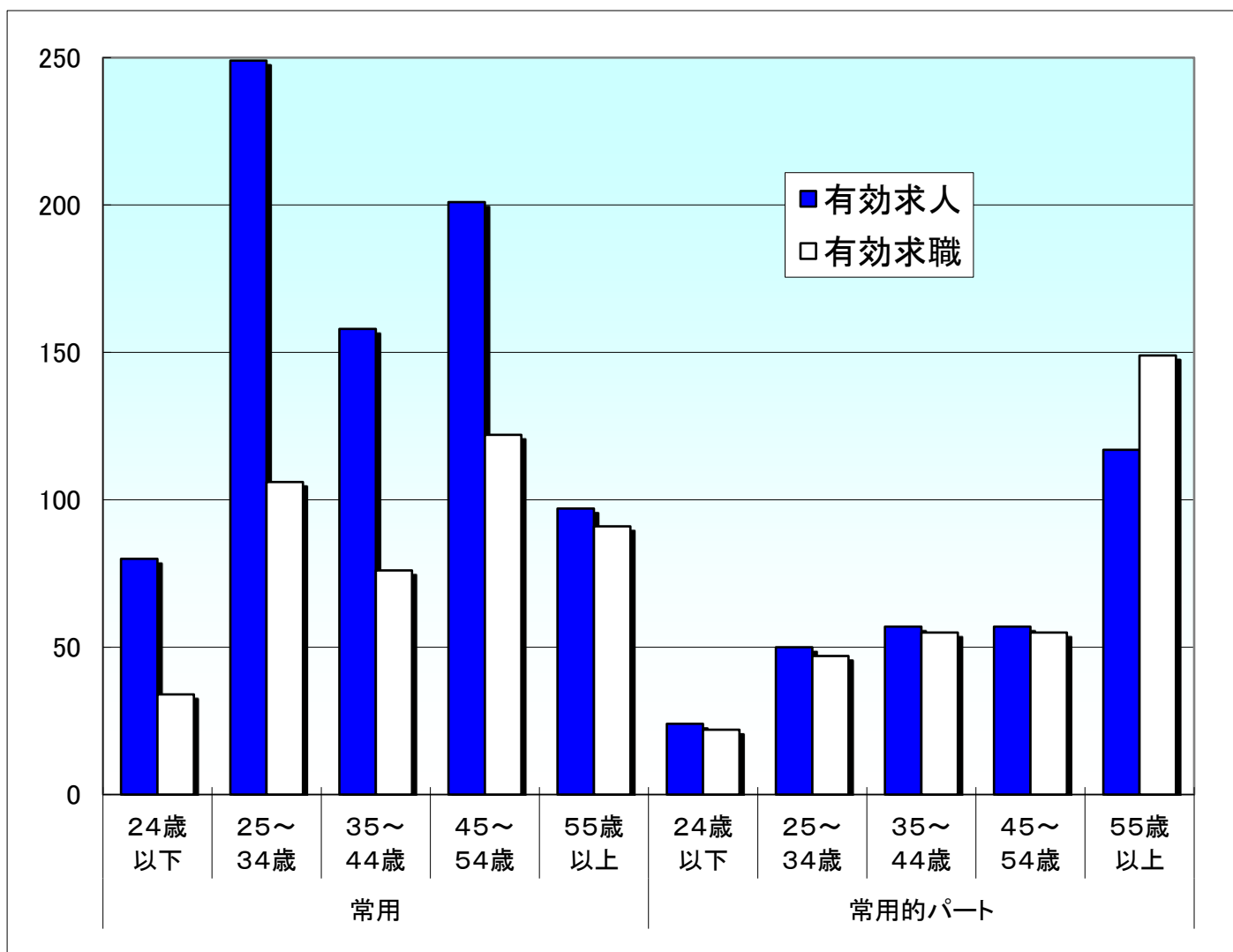

就職機会積み上げ方式

雇用形態 年齢	常用						常用的パート					
	合計	24歳以下	25~34歳	35~44歳	45~54歳	55歳以上	合計	24歳以下	25~34歳	35~44歳	45~54歳	55歳以上
有効求人	785	80	249	158	201	97	305	24	50	57	57	117
有効求職	429	34	106	76	122	91	328	22	47	55	55	149
求人倍率	1.83	2.35	2.35	2.08	1.65	1.07	0.93	1.09	1.06	1.04	1.04	0.79

※ 就職機会積み上げ方式とは

個々の求人について、求人数を対象となる年齢階級[5歳刻みの11階級]の総月間有効求職者数で除して当該求人に係る求職者1人当たりの就職機会を算定し、全有効求人についてこの就職機会を足し上げることにより、年齢別有効求人倍率を算出する。年齢別月間有効求人数は、年齢別有効求人倍率に年齢別月間有効求職者数を乗じて算出する。