

ハローワーク通信

1月の雇用の動き

有効求人倍率 **0.75倍(実数値)**
前年同月比0.16P↓

第 279 号
令和3年3月2日
十日町地区雇用協議会
ハローワーク十日町

有効求人倍率(前年同月比)

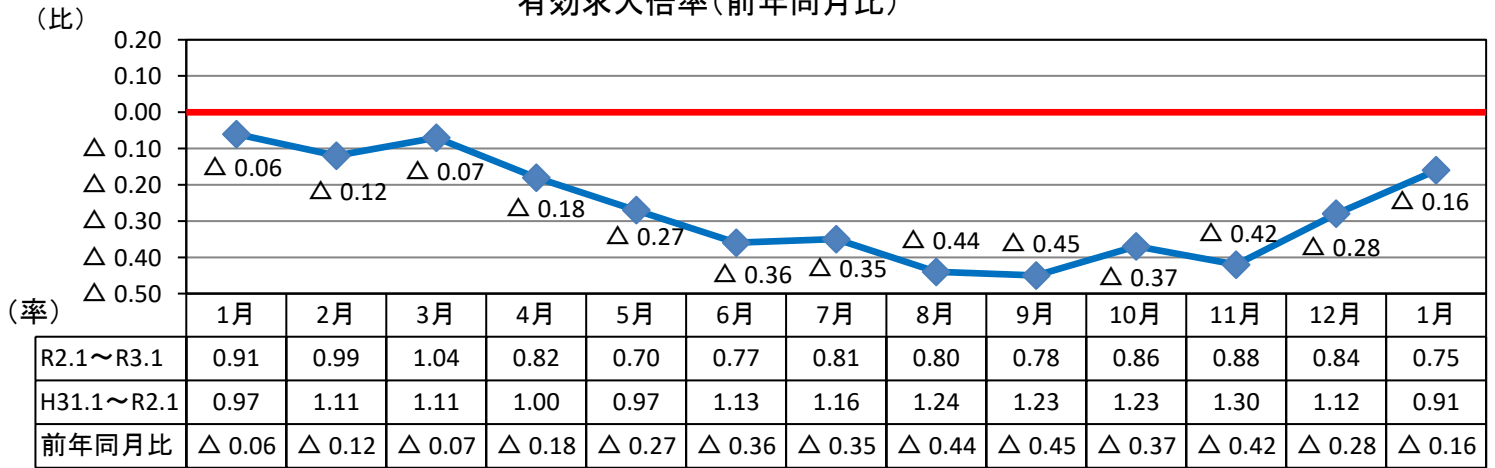

有効求人数・有効求職者数

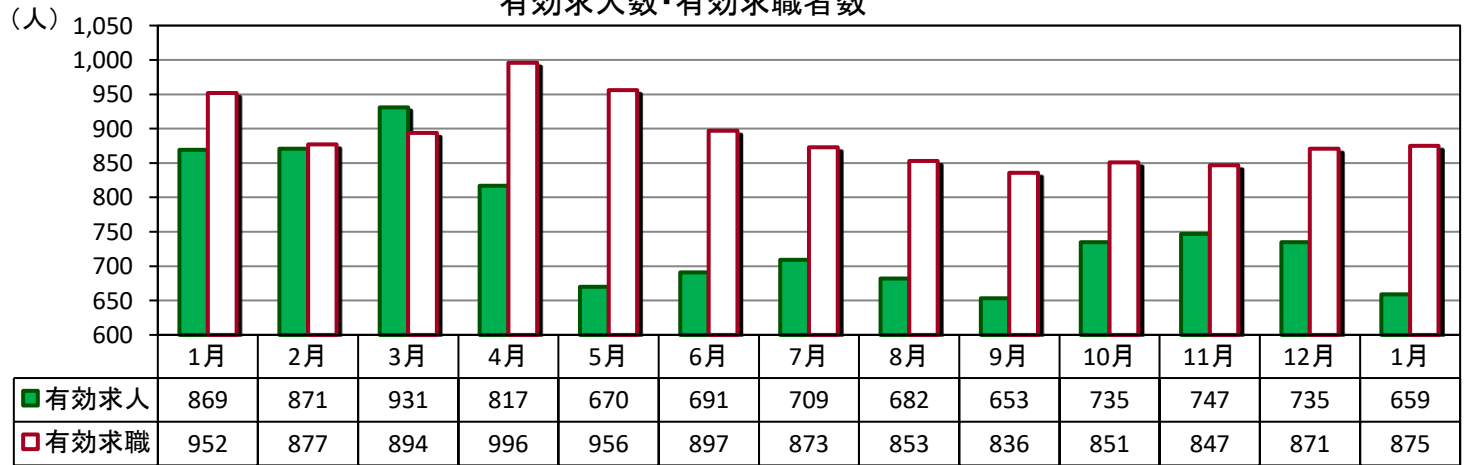

(パートを含む全数)

	新規求人数	有効求人人数	新規求職者数	有効求職者数	新潟県 有効求人倍率 (季節調整値)	就職件数	雇用保険 受給資格 決定件数	雇用保険 受給者 実人員
R3年1月	274	659	241	875	1.28	54	65	152
R2年1月	333	869	338	952	1.52	86	64	150
対前年同月比	▲ 17.7%	▲ 24.2%	▲ 28.7%	▲ 8.1%	▲ 0.24P	▲ 37.2%	1.6%	1.3%

※令和3年1月の雇用保険受給資格決定件数は速報値であり、修正があり得ます。

求人関係

- ・新規求人は、274人、前年同月比17.7%減少。12か月連続で減少。
- ・有効求人は、659人、同比24.2%減少。12か月連続で減少。
- ・新規求人の産業別では、卸・小売り業、サービス業で増加。建設業、宿泊・飲料サービス業、医療・福祉は減少。製造業は横ばい。

就職関係

- ・新規求職は、241人、前年同月比28.7%減少。3か月連続で減少。
- ・有効求職は、875人、同比8.1%減少。10か月振りの減少。
- ・求職動向(常用)は、前年同月より在職者、離職者、無業者とも減少。
- ・就職は、54件、同比37.2%減少し、企業設備(5人以上解雇)は1件。

雇用保険関係

- ・1月末の雇用保険適用事業所数は、1,325社で、前月より1社減少。
- ・月末被保険者数は、16,305人で、前月より143人減少。
- ・雇用保険一般給付関係の資格決定は65人で、前年同月比1.6%増加。
(資格決定の1月分は速報値であり、修正があり得ます)
- ・受給者実人員は152人で、同比1.3%増加。8か月連続増加。

求人・求職バランスシート

3年1月

職業別	雇用形態 年齢	常 用						常用的パート					
		合計	24歳 以下	25～ 34歳	35～ 44歳	45～ 54歳	55歳 以上	合計	24歳 以下	25～ 34歳	35～ 44歳	45～ 54歳	55歳 以上
合 計	有効求人	456	103	110	93	76	74	140	25	26	26	26	37
	有効求職	467	47	104	87	107	122	294	19	30	46	47	152
	求人倍率	0.98	2.19	1.06	1.07	0.71	0.61	0.48	1.32	0.87	0.57	0.55	0.24
管理職	有効求人	0	0	0	0	0	0	0	0	0	0	0	0
	有効求職	0	0	0	0	0	0	0	0	0	0	0	0
	求人倍率	-	-	-	-	-	-	-	-	-	-	-	-
専門・ 技術職	有効求人	100	25	26	19	15	15	16	3	3	3	3	4
	有効求職	33	3	13	5	5	7	23	0	1	8	1	13
	求人倍率	3.03	8.33	2.00	3.80	3.00	2.14	0.70	-	3.00	0.38	3.00	0.31
事 務 職	有効求人	25	7	7	5	3	3	9	1	2	2	2	2
	有効求職	106	11	25	31	23	16	34	1	5	7	6	15
	求人倍率	0.24	0.64	0.28	0.16	0.13	0.19	0.26	1.00	0.40	0.29	0.33	0.13
販売職	有効求人	62	12	13	12	11	14	57	10	11	11	11	14
	有効求職	31	2	8	5	7	9	16	3	3	3	0	7
	求人倍率	2.00	6.00	1.63	2.40	1.57	1.56	3.56	3.33	3.67	3.67	-	2.00
サービス職	有効求人	72	14	15	16	15	12	31	6	6	6	6	7
	有効求職	61	9	8	9	18	17	37	3	5	7	7	15
	求人倍率	1.18	1.56	1.88	1.78	0.83	0.71	0.84	2.00	1.20	0.86	0.86	0.47
保安職	有効求人	3	0	0	1	1	1	0	0	0	0	0	0
	有効求職	3	0	1	0	1	1	1	0	0	0	0	1
	求人倍率	1.00	-	0.00	-	1.00	1.00	0.00	-	-	-	-	0.00
農林漁業	有効求人	10	3	3	2	1	1	1	1	0	0	0	0
	有効求職	8	0	0	1	4	3	11	0	2	2	6	3
	求人倍率	1.25	-	-	2.00	0.25	0.33	0.09	-	0.00	0.00	0.00	0.00
生産工程	有効求人	42	11	10	9	7	5	7	1	1	1	1	3
	有効求職	80	11	17	16	17	19	38	3	3	8	7	17
	求人倍率	0.53	1.00	0.59	0.56	0.41	0.26	0.18	0.33	0.33	0.13	0.14	0.18
輸送・ 機械運転	有効求人	31	6	7	7	6	5	7	1	1	1	1	3
	有効求職	20	1	3	1	2	13	5	0	0	0	0	5
	求人倍率	1.55	6.00	2.33	7.00	3.00	0.38	1.40	-	-	-	-	0.60
建設・ 採掘	有効求人	92	22	22	20	15	13	2	0	0	0	0	2
	有効求職	23	2	4	1	8	8	2	0	0	0	0	2
	求人倍率	4.00	11.00	5.50	20.00	1.88	1.63	1.00	-	-	-	-	1.00
運搬・ 清掃・ 包装等	有効求人	19	4	4	3	2	6	10	2	2	2	2	2
	有効求職	33	5	6	3	6	13	75	5	6	6	9	49
	求人倍率	0.58	0.80	0.67	1.00	0.33	0.46	0.13	0.40	0.33	0.33	0.22	0.04

(注) 「職業」の合計欄には「職業分類不能」を含む。
 新規学卒及びパートタイムを除いた常用、新規学卒を除いた常用的パートについて計上してある。
 「-」は「表示できない」を表している。

産業別 新規求人状況

令和3年1月

(パートを含む全数)

産 業 別	本 月	前年同月	前年同月比
AB 農・林・漁業	5	0	#DIV/0!
C 鉱業	2	5	▲ 60.0
D 建設業	48	78	▲ 38.5
E 製造業	34	48	▲ 29.2
F 電気・ガス・熱供給・水道業	2	1	100.0
G 情報通信業	6	11	▲ 45.5
H 運輸業、郵便業	3	8	▲ 62.5
I 卸売・小売業	79	42	88.1
J 金融・保険業	2	3	▲ 33.3
K 不動産業、物品賃貸業	0	0	#DIV/0!
L 専門・技術	1	12	▲ 91.7
M 飲食店、宿泊業	3	22	▲ 86.4
N 娯楽業	2	11	▲ 81.8
O 教育、学習支援業	3	0	#DIV/0!
P 医療、福祉	55	66	▲ 16.7
Q 複合サービス事業	2	3	▲ 33.3
R サービス業（他に分類されないもの）	9	14	▲ 35.7
ST 公務・その他	18	9	100.0
合 計	274	333	▲ 17.7

雇用保険の取扱状況

項 目 月 別	適 用 事業所数	被保険者数	資 格 取得者数	資 格 喪失者数	受給資格 決定件数	受 給 者 実 人 員
R2年1月	1,343	16,393	131	314	64	150
R2年2月	1,340	16,367	105	128	44	148
R2年3月	1,337	16,381	186	172	58	164
R2年4月	1,326	16,380	549	550	136	143
R2年5月	1,323	16,571	349	156	79	167
R2年6月	1,326	16,625	193	138	55	200
R2年7月	1,327	16,680	180	125	51	220
R2年8月	1,329	16,692	186	172	56	228
R2年9月	1,321	16,714	143	117	42	221
R2年10月	1,323	16,665	120	169	35	201
R2年11月	1,324	16,619	128	173	51	148
R2年12月	1,324	16,448	98	267	40	151
R3年1月	1,325	16,305	125	268	65	152
対前年同月比	▲ 1.3	▲ 0.5	▲ 4.6	▲ 14.6	1.6	1.3

求人募集賃金・求職者希望賃金情報

3年1月

(単位:円)

雇用形態・求人 求職別		常 用				常用的パート			
		求人募集賃金		求職者希望賃金		求人募集賃金		求職者希望賃金	
		上限平均	下限平均	男	女	上限平均	下限平均	男	女
職業・年齢別									
計		224,006	173,461	204,058	162,195	1,031	965	953	874
職 業 別	管理職	0	0	0	0	0	0	0	0
	専門・技術職	261,060	179,450	265,000	188,333	1,438	1,119	1,000	957
	事務職	184,500	162,012	213,333	163,333	1,010	938	0	883
	販売職	187,041	173,971	210,000	140,000	981	971	850	875
	サービス職	200,247	161,115	228,889	158,000	864	852	831	896
	保安職	252,000	227,000	200,000	0	0	0	0	0
	農林漁業	212,167	175,950	200,000	120,000	1,010	870	0	900
	生産工程	186,360	152,396	193,077	150,000	875	841	1,600	842
	輸送・機械運転	294,783	222,630	226,667	0	1,017	1,000	1,000	0
	建設・採掘	272,890	185,745	195,000	0	1,250	900	831	0
	運搬・清掃・包装等	211,126	158,354	180,000	140,000	897	892	882	867
年 齢 別	2 4 歳 以下	223,515	172,829	172,000	152,000	1,103	999	831	830
	2 5 ~ 3 4 歳	224,552	173,069	204,286	154,286	995	942	900	875
	3 5 ~ 4 4 歳	225,236	174,508	235,000	155,000	990	939	-	850
	4 5 ~ 5 4 歳	225,345	175,103	220,588	162,500	1,015	956	1,000	880
	5 5 歳 以上	221,195	172,107	192,500	187,143	1,024	970	962	882

(注) 「求人募集賃金」は、1カ月間に受理した求人賃金(基本給+定期的に支払われる手当、時間外手当含まず)の平均値である。

「求職者希望賃金」は、1カ月間に新たに求職申込をした者の希望賃金の平均値である。

年齢別(就職機会積み上げ方式)

令和3年1月

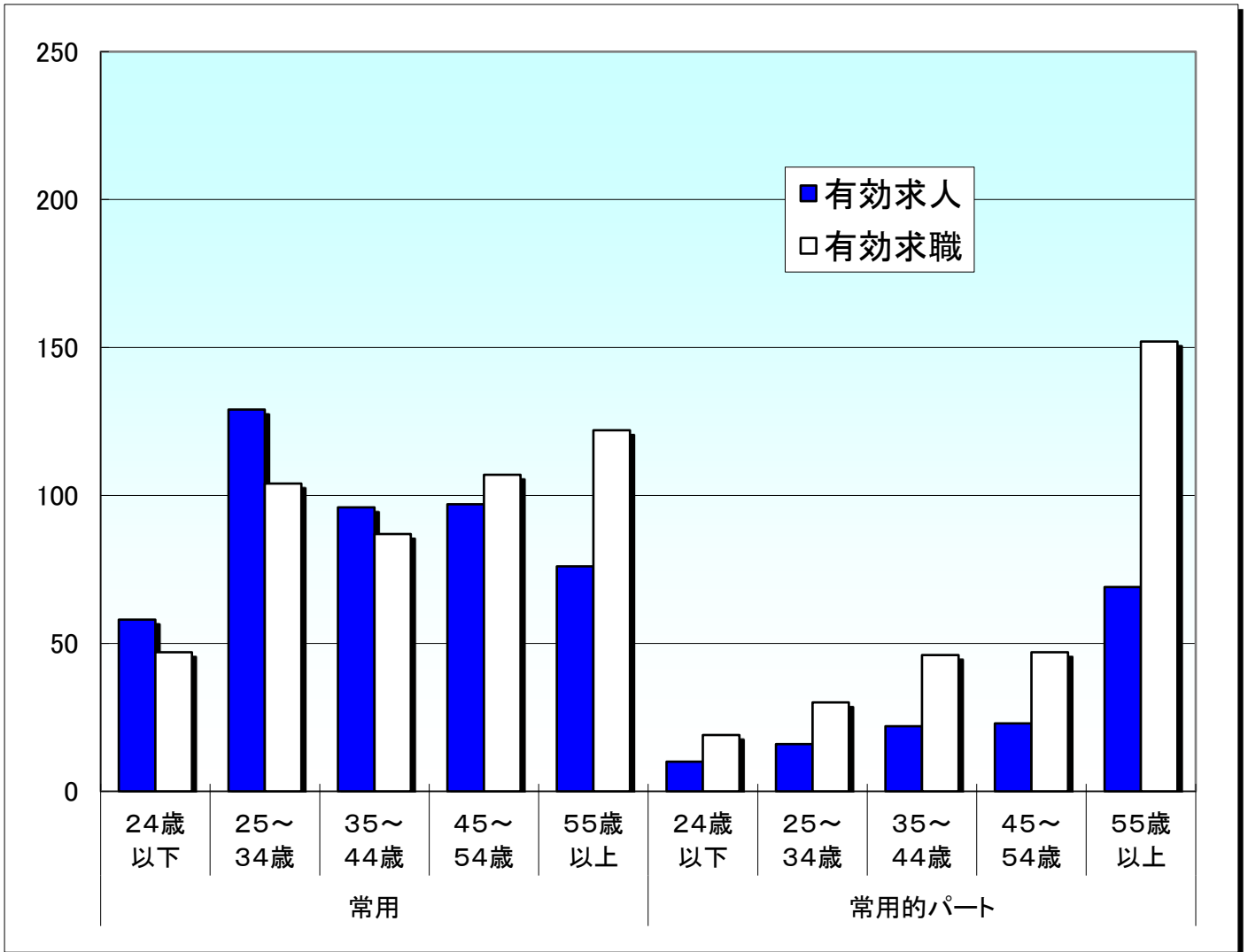

就職機会積み上げ方式

雇用形態 年齢	常用					常用的パート						
	合計	24歳以下	25～34歳	35～44歳	45～54歳	55歳以上	合計	24歳以下	25～34歳	35～44歳	45～54歳	55歳以上
有効求人	456	58	129	96	97	76	140	10	16	22	23	69
有効求職	467	47	104	87	107	122	294	19	30	46	47	152
求人倍率	0.98	1.23	1.24	1.10	0.91	0.62	0.48	0.53	0.53	0.48	0.49	0.45

※ 就職機会積み上げ方式とは

個々の求人について、求人数を対象となる年齢階級[5歳刻みの11階級]の総月間有効求職者数で除して当該求人に係る求職者1人当たりの就職機会を算定し、全有効求人についてこの就職機会を足し上げることにより、年齢別有効求人倍率を算出する。年齢別月間有効求人数は、年齢別有効求人倍率に年齢別月間有効求職者数を乗じて算出する。