雇用統計

１月号

３．１１月の主な雇用動向（全数）

新規求人	1,999人で、	前年同月比	25.8%	の減少。1ヶ月ぶりに減少に転じた。	↘
有効求人	4,822人で、	同	8.7%	の減少。21ヶ月連続して減少した。	↘
新規求職	493人で、	同	9.3%	の増加。2ヶ月ぶりに増加に転じた。	↗
有効求職	2,470人で、	同	7.3%	の減少。5ヶ月連続して減少した。	↘
就職件数	197人で、	同	8.8%	の増加。3ヶ月連続して増加した。	↗
有効求人倍率	1.95倍で、前年同月(1.98倍)より-0.03ポイント下降。前月(1.78倍)より0.17ポイント上昇。				↘

求人倍率の推移（ 前年同月差 ）

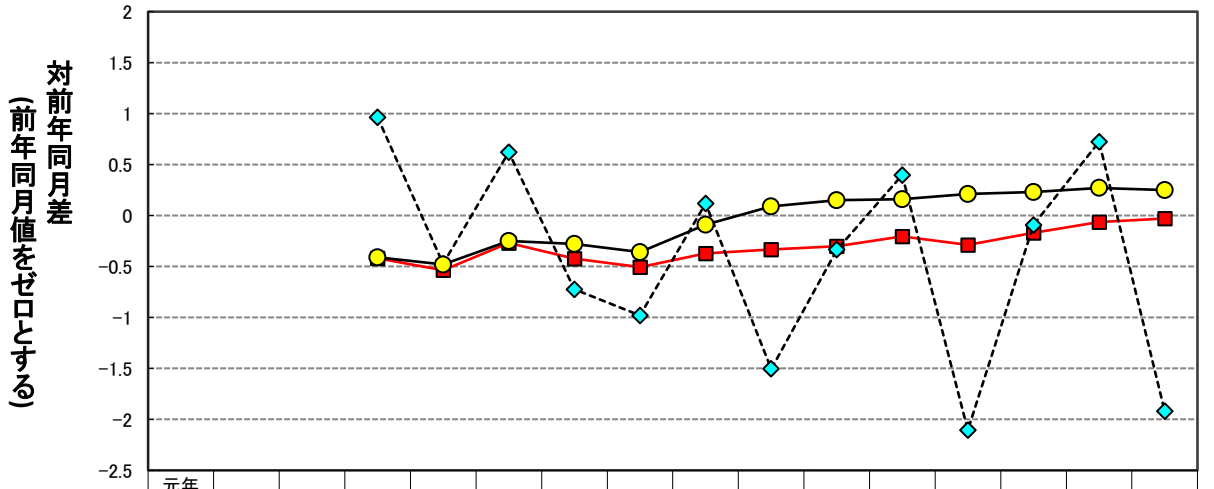

	元年度	2年度		2/11	/12	3/1	/2	/3	/4	/5	/6	/7	/8	/9	/10	/11
有効求人倍率	2.09	1.84		1.98	1.91	1.99	1.69	1.59	1.41	1.42	1.47	1.70	1.68	1.70	1.78	1.95
有効 前年同月差				−0.42	−0.54	−0.27	−0.42	−0.51	−0.37	−0.33	−0.30	−0.20	−0.29	−0.17	−0.06	−0.03
新規有効求人倍率	2.82	2.86		5.97	2.65	2.32	3.40	1.83	1.37	3.00	2.19	2.64	3.40	2.37	2.73	4.05
新規 前年同月差				0.96	−0.48	0.62	−0.72	−0.98	0.12	−1.50	−0.34	0.40	−2.11	−0.09	0.72	−1.92
新潟県(有効)	1.59	1.22		1.19	1.20	1.28	1.21	1.23	1.26	1.30	1.35	1.37	1.40	1.42	1.45	1.44
県 前年同月差				−0.41	−0.48	−0.25	−0.28	−0.36	−0.09	0.09	0.15	0.16	0.21	0.23	0.27	0.25
全 国(有効)	1.60	1.18		1.06	1.06	1.10	1.09	1.10	1.09	1.09	1.13	1.15	1.14	1.16	1.15	1.15

※年度の数値は月平均数値。また、新潟県、全国の求人倍率は季節調整済みの数値
有効求人倍率には季節調整値が含まれていないため月間での比較不可

ハローワーク新津
Tel 0250(22)2233
Fax 0250(22)7925
http://www.worknavi.niigata-roudoukyoku.go.jp/niitsu/

目　　次

1　最近の雇用失業情勢　No.1　全 数
2　最近の雇用失業情勢　No.2　常 用
3　最近の雇用失業情勢　No.3　高年齢者・パート
4　新規求人・求職の動向
5　産業別　新規求人数（全数）
6　求人・求職バランスシート
7　求人・求職バランスシートグラフ（常用）
8　求人・求職バランスシートグラフ（パート）
9　求人募集賃金・求職者希望賃金情報（常用）
10　中途採用者採用時賃金情報

＊常用…雇用契約において雇用期間の定めがないか4か月以上の雇用期間が定められているもの（季節労働を除く）をいいます。
＊パート…1週間の所定労働時間が同一の事業所に雇用されている通常の労働者の1週間の所定労働時間と比して短いものをいいます。
＊有効求職者数…新規就職申込件数と前月から繰り越された就職未決定の求職者数の合計をいいます。
＊有効求人数…新規求人数と前月から繰り越された未充足の求人数の合計をいいます。

完全失業率のうごき

全国の状況					新潟県の状況		
	失業率	失業者数	前月差	前年同月差		失業率	前年同期差
3.9	2.8	192万人	▲1万人	▲18万人	R3.1～3月	2.7	0.3
3.10	2.7	183万人	▲9万人	▲32万人	R3.4～6月	2.2	▲0.1
3.11	2.8	182万人	▲1万人	▲13万人	R3.7～9月	2.1	0.0

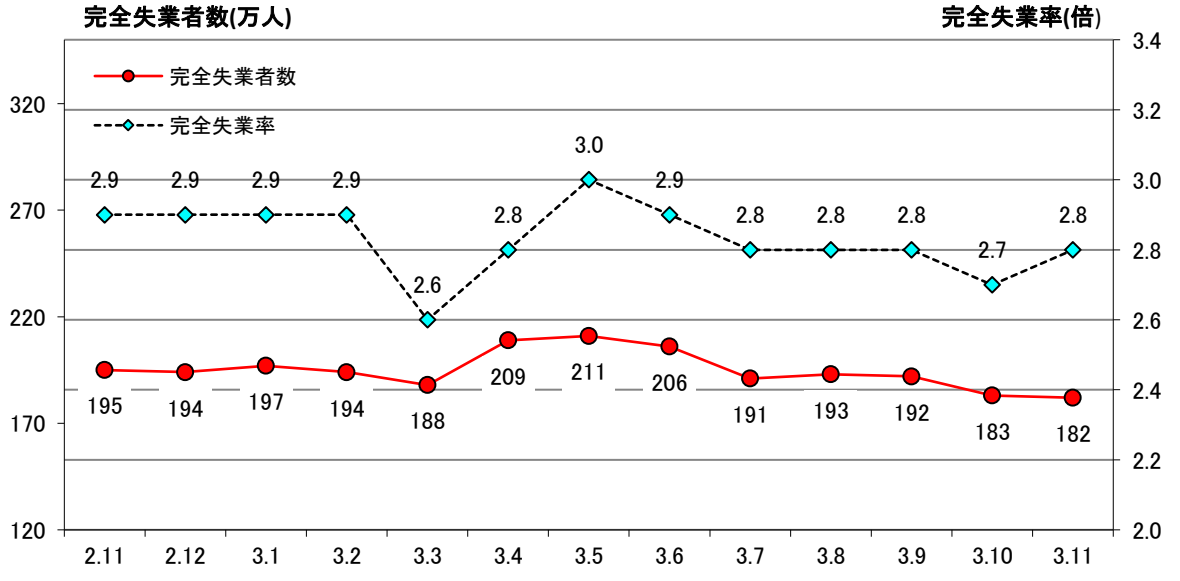

最 近 の 雇 用 失 業 情 勢 （No. 1）

（パートを含む全数）

ハローワーク新津

区分 / 年度・月	① 新規					② 有効						
	a 求人		b 求職		新規求人倍率	c 求人		d 求職		有効求人倍率		
	求人数	前年同月比	求職者数	前年同月比	a÷b	求人数	前年同月比	求職者数	前年同月比	当所 c÷d	新潟県（季節調整値）	全国（同左）
単位	人	%	人	%	倍	人	%	人	%	倍	倍	倍
27 年度	13,097	▲ 5.7	9,792	▲ 3.6	1.34	35,272	▲ 7.1	35,642	▲ 4.8	0.99	1.22	1.23
28 年度	14,203	8.4	9,227	▲ 5.8	1.54	38,795	10.0	33,748	▲ 5.3	1.15	1.35	1.39
29 年度	17,700	24.6	8,559	▲ 7.2	2.07	48,228	24.3	31,056	▲ 8.0	1.55	1.56	1.54
30 年度	22,336	26.2	8,201	▲ 4.2	2.72	63,672	32.0	29,772	▲ 4.1	2.14	1.70	1.55
元 年度	22,373	0.2	7,947	▲ 3.1	2.82	64,592	1.4	30,859	3.7	2.09	1.59	1.60
2 年度	20,270	▲ 9.4	7,097	▲ 10.7	2.86	59,461	▲ 7.9	32,389	5.0	1.84	1.22	1.18
2年 11月	2,694	▲ 4.3	451	▲ 19.8	5.97	5,279	▲ 9.0	2,664	10.3	1.98	1.19	1.06
12月	1,300	▲ 22.6	490	▲ 8.8	2.65	4,996	▲ 12.3	2,613	12.4	1.91	1.20	1.06
3年 1月	1,202	▲ 0.7	517	▲ 27.2	2.32	4,961	▲ 10.0	2,494	2.2	1.99	1.28	1.10
2月	1,964	▲ 27.9	577	▲ 12.6	3.40	4,384	▲ 19.1	2,588	1.1	1.69	1.21	1.09
3月	1,359	▲ 12.7	741	6.6	1.83	4,362	▲ 18.5	2,748	2.2	1.59	1.23	1.10
4月	1,148	1.2	835	▲ 7.5	1.37	4,189	▲ 19.1	2,963	2.2	1.41	1.26	1.09
5月	1,849	▲ 26.9	616	9.8	3.00	4,140	▲ 15.6	2,917	4.3	1.42	1.30	1.09
6月	1,396	▲ 11.2	638	2.4	2.19	4,215	▲ 15.3	2,872	2.1	1.47	1.35	1.13
7月	1,274	4.9	482	▲ 10.9	2.64	4,354	▲ 15.3	2,564	▲ 5.1	1.70	1.37	1.15
8月	1,801	▲ 29.9	529	13.5	3.40	4,317	▲ 16.6	2,569	▲ 2.2	1.68	1.40	1.14
9月	1,398	▲ 4.6	591	▲ 0.8	2.37	4,326	▲ 13.5	2,550	▲ 4.8	1.70	1.42	1.16
10月	1,588	25.2	581	▲ 7.9	2.73	4,574	▲ 10.3	2,570	▲ 7.1	1.78	1.45	1.15
11月	1,999	▲ 25.8	493	9.3	4.05	4,822	▲ 8.7	2,470	▲ 7.3	1.95	1.44	1.15
令和3年4月～当月までの累計	12,453	▲ 13.8	4,765	▲ 0.1	2.61	34,937	▲ 14.3	21,475	▲ 2.1	1.63		

区分 / 年度・月	③ 就職				④企業整備状況	
	e就職件数	うち雇用保険	前年同月比	就職率 e÷b	事業所件数	解雇人員数
単位	件	件	%	%	件	人
27 年度	4,008	1,075	▲ 1.4	40.9	16	170
28 年度	3,726	1,052	▲ 7.0	40.4	5	31
29 年度	3,591	978	▲ 3.6	42.0	13	138
30 年度	3,408	1,001	▲ 5.1	41.6	15	190
元 年度	3,019	959	▲ 11.4	38.0	7	78
2 年度	2,434	821	▲ 19.4	34.3	7	147
2年 11月	181	64	▲ 29.6	40.1	0	0
12月	162	53	▲ 26.7	33.1	0	0
3年 1月	149	46	▲ 13.9	28.8	0	0
2月	183	51	▲ 13.3	31.7	0	0
3月	278	77	5.3	37.5	0	0
4月	233	55	▲ 12.4	27.9	1	9
5月	227	73	22.7	36.9	0	0
6月	233	71	9.4	36.5	0	0
7月	212	61	▲ 4.5	44.0	0	0
8月	193	71	▲ 1.0	36.5	0	0
9月	216	69	9.6	36.5	0	0
10月	222	64	9.4	38.2	2	32
11月	197	56	8.8	40.0	0	0
令和3年4月～当月までの累計	1,733	520	4.3	36.4	3	41

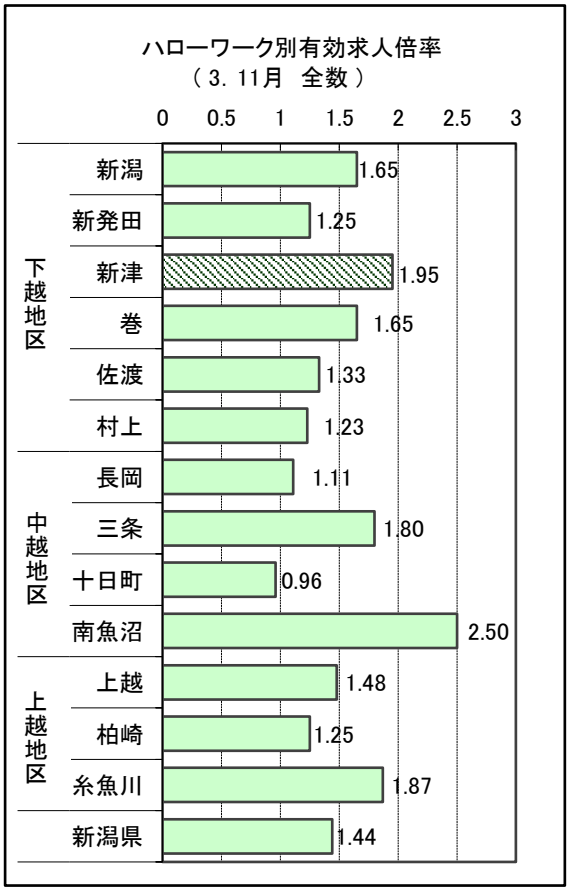

注）・新潟県求人倍率は季節調整済みの数値。　　・企業整備状況は、1件5人以上について計上。

（季節調整とは季節的な変動を控除するよう実数を加工するもので、毎年1月～12月の数値が揃った翌年の始め頃に過去の数値が改定される）

最 近 の 雇 用 失 業 情 勢 （No. 2）

（パートを除く常用）

ハローワーク新津

区分 / 年度・月	① 新規					② 有効						
	a 求人		b 求職		新規求人倍率	c 求人		d 求職		55歳以上の者の占める率	有効求人倍率	新潟県有効求人倍率
	求人数	前年同月比	求職者数	前年同月比	a÷b	求人数	前年同月比	求職者数	前年同月比		c÷d	
単位	人	%	人	%	倍	人	%	人	%	%	倍	倍
27 年度	7,095	▲ 6.0	6,704	▲ 2.1	1.06	19,223	▲ 7.3	24,416	▲ 3.6	19.1	0.79	1.05
28 年度	7,461	5.2	6,321	▲ 5.7	1.18	20,263	5.4	22,785	▲ 6.7	18.8	0.89	1.17
29 年度	10,516	40.9	5,593	▲ 11.5	1.88	28,521	40.8	20,354	▲ 10.7	19.2	1.40	1.43
30 年度	15,608	48.4	5,263	▲ 5.9	2.97	44,799	57.1	18,914	▲ 7.1	19.2	2.37	1.64
元 年度	16,038	2.8	4,966	▲ 5.6	3.23	46,591	4.0	18,825	▲ 0.5	19.2	2.47	1.60
2 年度	15,157	▲ 5.5	4,503	▲ 9.3	3.37	45,245	▲ 2.9	20,337	8.0	19.2	2.22	1.29
2年 11月	2,205	▲ 4.1	296	▲ 14.7	7.45	4,024	▲ 5.5	1,688	16.5	23.8	2.38	1.32
12月	983	▲ 18.2	280	▲ 17.4	3.51	3,879	▲ 9.2	1,610	15.9	24.8	2.41	1.39
3年 1月	774	0.1	325	▲ 24.6	2.38	3,870	▲ 7.5	1,575	7.3	24.8	2.46	1.39
2月	1,532	▲ 30.5	381	▲ 11.6	4.02	3,278	▲ 20.0	1,607	1.5	24.5	2.04	1.37
3月	985	▲ 11.3	448	▲ 0.4	2.20	3,220	▲ 19.9	1,701	1.3	23.5	1.89	1.35
4月	747	4.0	472	▲ 20.3	1.58	3,154	▲ 19.8	1,785	▲ 1.8	23.6	1.77	1.29
5月	1,367	▲ 33.8	354	3.5	3.86	3,013	▲ 19.4	1,713	▲ 1.6	24.7	1.76	1.35
6月	1,035	▲ 5.0	388	0.5	2.67	3,072	▲ 17.4	1,683	▲ 3.8	24.5	1.83	1.42
7月	824	10.5	328	▲ 8.1	2.51	3,147	▲ 18.2	1,544	▲ 9.8	23.4	2.04	1.48
8月	1,342	▲ 37.3	340	8.3	3.95	3,133	▲ 19.9	1,564	▲ 7.0	23.2	2.00	1.49
9月	955	▲ 13.1	383	3.0	2.49	3,067	▲ 21.0	1,557	▲ 8.4	22.3	1.97	1.51
10月	1,080	31.7	357	▲ 12.9	3.03	3,262	▲ 17.3	1,544	▲ 12.0	21.4	2.11	1.57
11月	1,323	▲ 40.0	328	10.8	4.03	3,306	▲ 17.8	1,487	▲ 11.9	21.1	2.22	1.62
令和3年4月～当月までの累計	8,673	▲ 20.3	2,950	▲ 3.9	2.94	25,154	▲ 18.9	12,877	▲ 7.0	23.1	1.95	

区分 / 年度・月	③ 就職				④ 雇用保険（基本手当）			
	e就職件数				受給資格決定		受給者実人員	
		うち雇用保険	前年同月比	就職率 e÷b	決定件数	前年同月比	実人員	前年同月比
単位	件	件	%	%	件	%	人	%
27 年度	2,374	756	▲ 0.3	35.4	2,226	▲ 5.6	7,092	▲ 7.9
28 年度	2,187	713	▲ 7.9	34.6	2,218	▲ 0.4	6,785	▲ 4.3
29 年度	2,023	667	▲ 7.5	36.2	2,122	▲ 4.3	6,699	▲ 1.3
30 年度	1,990	686	▲ 1.6	37.8	2,114	▲ 0.4	6,509	▲ 2.8
元 年度	1,738	616	▲ 12.7	35.0	2,164	2.4	7,035	8.1
2 年度	1,323	522	▲ 23.9	29.4	2,009	▲ 7.2	7,368	4.7
2年 11月	95	40	▲ 33.1	32.1	116	▲ 13.4	574	6.5
12月	76	37	▲ 43.3	27.1	101	▲ 21.1	534	▲ 2.9
3年 1月	90	29	▲ 10.0	27.7	130	▲ 32.6	512	▲ 7.1
2月	103	35	▲ 12.0	27.0	131	▲ 19.1	503	▲ 6.7
3月	145	50	▲ 6.5	32.4	142	▲ 7.8	511	▲ 2.7
4月	121	34	▲ 16.0	25.6	276	▲ 23.1	502	▲ 7.2
5月	127	39	12.4	35.9	199	▲ 24.6	506	▲ 11.2
6月	128	46	15.3	33.0	179	▲ 5.8	572	▲ 22.5
7月	119	38	▲ 4.0	36.3	123	▲ 21.2	587	▲ 23.9
8月	123	48	11.8	36.2	119	▲ 4.8	574	▲ 23.2
9月	122	41	15.1	31.9	128	▲ 21.0	536	▲ 24.8
10月	117	40	10.4	32.8	117	▲ 12.0	514	▲ 21.4
11月	115	36	21.1	35.1	142	22.4	485	▲ 15.5
令和3年4月～当月までの累計	972	322	6.9	32.9	1,283	▲ 14.8	4,276	▲ 19.4

ハローワーク別有効求人倍率
（3. 11月 常用）

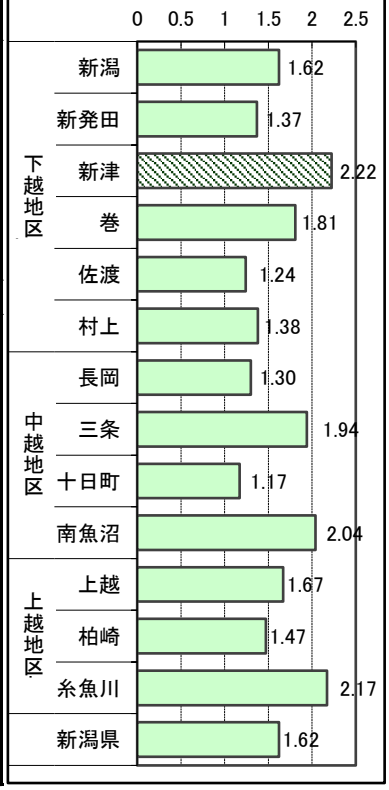

最近の雇用失業情勢（No. 3）

（高年齢者・パート）

ハローワーク新津

区分 / 年度・月	高年齢者の職業紹介状況（常用）										パートの職業紹介状況								
	新規求職			有効求職			就職				新規			有効			就職		
	求職者数	前年同月比	全数に占める割合	求職者数	前年同月比	全数に占める割合	就職件数	うち 雇保	前年同月比	就職率	求人数	求職者数	求人倍率	求人数	求職者数	求人倍率	就職件数	うち 雇保	前年同月比
単位	人	%	%	人	%	%	人	人	%	%	人	人	%	人	人	%	人	人	%
平成 28 年度	1,021	▲ 7.5	16.2	4,290	▲ 8.0	18.8	223	75	▲ 19.5	21.8	6,443	2,782	2.32	17,784	10,758	1.65	1,415	311	▲ 3.6
平成 29 年度	959	▲ 6.1	17.1	3,908	▲ 8.9	19.2	281	95	26.0	29.3	6,825	2,828	2.41	18,723	10,485	1.79	1,428	276	0.9
平成 30 年度	970	1.1	18.4	3,818	▲ 2.3	20.2	270	91	▲ 3.9	27.8	6,461	2,813	2.30	18,175	10,639	1.71	1,321	287	▲ 7.5
令和 元 年度	961	▲ 0.9	19.4	3,826	0.2	20.3	268	104	▲ 0.7	27.9	6,019	2,882	2.09	17,124	11,867	1.44	1,199	320	▲ 9.2
令和 2 年度	991	3.1	22.0	4,903	28.1	24.1	218	93	▲ 18.7	22.0	4,906	2,495	1.97	13,627	11,804	1.15	1,053	262	▲ 12.2
令和2年度 2年 4月	163	46.8	27.5	438	22.7	24.1	19	4	▲ 26.9	11.7	403	299	1.35	1,205	1,053	1.14	120	23	5.3
5月	83	▲ 17.8	24.3	433	15.8	24.9	21	12	▲ 30.0	25.3	456	217	2.10	1,134	1,045	1.09	70	17	▲ 29.3
6月	81	5.2	21.0	431	20.4	24.6	29	14	26.1	35.8	457	236	1.94	1,216	1,048	1.16	99	31	▲ 22.0
7月	67	3.1	18.8	405	27.0	23.7	25	11	31.6	37.3	462	184	2.51	1,260	988	1.28	94	38	▲ 23.6
8月	58	▲ 6.5	18.5	394	26.3	23.4	16	7	▲ 27.3	27.6	382	150	2.55	1,190	941	1.26	81	31	▲ 2.4
9月	75	23.0	20.2	397	35.5	23.4	12	6	▲ 40.0	16.0	337	224	1.50	1,045	976	1.07	85	27	▲ 5.6
上半期計	527	10.5	22.3	2,498	24.1	24.0	122	54	▲ 12.9	23.1	2,497	1,310	1.91	7,050	6,051	1.17	549	167	▲ 13.7
10月	84	6.3	20.5	421	42.2	24.0	20	11	▲ 16.7	23.8	441	220	2.00	1,088	1,006	1.08	84	12	▲ 26.3
11月	59	3.5	19.9	401	46.4	23.8	16	7	▲ 27.3	27.1	480	153	3.14	1,200	972	1.23	77	19	▲ 31.3
12月	67	▲ 1.5	23.9	400	48.1	24.8	9	3	▲ 50.0	13.4	309	166	1.86	1,098	957	1.15	81	12	▲ 3.6
3年 1月	73	▲ 12.0	22.5	390	33.1	24.8	13	4	▲ 48.0	17.8	401	171	2.35	1,052	886	1.19	55	15	▲ 17.9
2月	95	▲ 1.0	24.9	393	23.6	24.5	17	7	21.4	17.9	408	196	2.08	1,047	924	1.13	79	16	▲ 3.7
3月	86	▲ 14.9	19.2	400	10.5	23.5	21	7	▲ 16.0	24.4	370	279	1.33	1,092	1,008	1.08	128	21	23.1
下半期計	464	▲ 4.1	21.7	2,405	32.7	24.2	96	39	▲ 25.0	20.7	2,409	1,185	2.03	6,577	5,753	1.14	504	95	▲ 10.5
令和3年度 3年 4月	115	▲ 29.4	24.4	422	▲ 3.7	23.6	18	10	▲ 5.3	15.7	388	354	1.10	1,010	1,151	0.88	110	21	▲ 8.3
5月	91	9.6	25.7	423	▲ 2.3	24.7	16	9	▲ 23.8	17.6	477	260	1.83	1,107	1,188	0.93	96	31	37.1
6月	76	▲ 6.2	19.6	413	▲ 4.2	24.5	16	7	▲ 44.8	21.1	356	250	1.42	1,122	1,177	0.95	101	23	2.0
7月	70	4.5	21.3	361	▲ 10.9	23.4	18	6	▲ 28.0	25.7	432	153	2.82	1,181	1,015	1.16	92	23	▲ 2.1
8月	63	8.6	18.5	363	▲ 7.9	23.2	19	8	18.8	30.2	395	189	2.09	1,097	1,001	1.10	69	23	▲ 14.8
9月	61	▲ 18.7	15.9	347	▲ 12.6	22.3	21	10	75.0	34.4	370	208	1.78	1,118	989	1.13	89	27	4.7
上半期計	476	▲ 9.7	21.0	2,329	▲ 6.8	23.7	108	50	▲ 11.5	22.7	2,418	1,414	1.71	6,635	6,521	1.02	557	148	1.5
10月	63	▲ 25.0	17.6	331	▲ 21.4	21.4	15	2	▲ 25.0	23.8	484	222	2.18	1,117	1,022	1.09	97	24	15.5
11月	74	25.4	22.6	314	▲ 21.7	21.1	19	6	18.8	25.7	611	159	3.84	1,379	973	1.42	76	15	▲ 1.3
12月																			
4年 1月																			
2月																			
3月																			
下半期計																			
本年累計	613		20.8	2,974		23.1	142	58		23.2	3,513	1,795	1.96	9,131	8,516	1.07	730	187	
前年同期	670		21.8	3,320		24.0	158	72		23.6	3,418	1,683	2.03	9,338	8,029	1.16	710	198	
増減数	▲ 57		▲ 1.1	▲ 346		▲ 0.9	▲ 16	▲ 14		▲ 0.4	95	112		▲ 207	487		20	▲ 11	
増減率	▲ 8.5			▲ 10.4			▲ 10.1	▲ 19.4			2.8	6.7		▲ 2.2	6.1		2.8	▲ 5.6	

注） 高年齢者（55才以上）の職業紹介状況は、臨時・季節及びパートを除く。

新規求人・新規求職の動向

ハローワーク新津

1　新規求人の動向

①新規求人の産業別状況

産業分類	2年度	3年度			
	4月～累計	11月	前年同月比	4月～累計	前年累計比
建設業	898	136	21.4	1,007	12.1
製造業	831	285	100.7	1,412	69.9
食料品製造業	271	95	171.4	421	55.4
繊維工業	60	47	840.0	150	150.0
非鉄金属製造業	0	0	－	10	－
金属製品製造業	90	15	7.1	116	28.9
はん用機械器具製造業	4	0	－	4	0.0
生産用機械器具製造業	3	2	100.0	9	200.0
業務用機械器具製造業	30	5	150.0	21	▲ 30.0
電子部品・デバイス製造業	28	5	－	52	85.7
電気機械器具製造業	80	11	83.3	69	▲ 13.8
運輸業	303	42	23.5	355	17.2
卸売・小売業	9,590	1,176	▲ 40.7	6,713	▲ 30.0
飲食店,宿泊業	198	29	0.0	163	▲ 17.7
医療・福祉	1,388	207	28.6	1,668	20.2
サービス業	342	53	▲ 7.0	454	32.7
合　計	14,445	1,999	▲ 25.8	12,453	▲ 13.8
常　用	10,883	1,323	▲ 40.0	8,673	▲ 20.3
臨時・季節	144	65		267	
パートタイム	3,418	611	27.3	3,513	2.8

2　新規求職の動向

①新規求職者の常用・臨時季節・パート別状況

項目	2年度	3年度			
	4月～累計	11月	前年同月比	4月～累計	前年累計比
合　計	4,772	493	▲ 7.5	4,765	▲ 0.1
常　用	3,069	328	▲ 20.3	2,950	▲ 3.9
臨時・季節	20	6		20	
パートタイム	1,683	159	3.9	1,795	6.7

②新規常用求職者の態様別状況

項目	2年度	3年度			
	4月～累計	11月	前年同月比	4月～累計	前年累計比
合　計	3,069	328	10.8	2,950	▲ 3.9
在職求職者	1,087	130	7.4	1,117	2.8
離職者	1,825	184	12.9	1,650	▲ 9.6
定年到達者	94	9	350.0	96	2.1
事業主都合	506	44	22.2	356	▲ 29.6
うち企業整備	7	0	－	3	▲ 57.1
自己都合	1,194	130	7.4	1,167	▲ 2.3
無業者	157	14	16.7	183	16.6

③新規常用求職者の年齢別状況

項目	2年度	3年度			
	4月～累計	11月	前年同月比	4月～累計	前年累計比
合　計	3,069	328	10.8	2,950	▲ 3.9
～24歳	391	27	▲ 20.6	349	▲ 10.7
25～34歳	758	72	▲ 11.1	716	▲ 5.5
35～44歳	625	78	14.7	622	▲ 0.5
45～54歳	625	77	42.6	650	4.0
55～64歳	483	52	26.8	423	▲ 12.4
65歳～	187	22	22.2	190	1.6

産 業 別 新 規 求 人 数 （ 全 数 ）

令和3年度 11月　　ハローワーク新津

産業分類	当月新規求人		令和3年度												本年度累計	
	求人数	前年同月比	4月	5月	6月	7月	8月	9月	10月	11月	12月	1月	2月	3月	求人数	前年同期比
農、林、漁　業	6	20.0	6	6	11	3	12	17	6	6					67	52.3
鉱業，採石業，砂利採取業	0	－	0	0	0	0	0	0	0	0					0	▲ 100.0
建　設　業	136	21.4	121	112	134	133	129	102	140	136					1,007	12.1
製　造　業	285	100.7	144	151	151	130	238	148	165	285					1,412	69.9
食料品製造業	95	171.4	38	26	47	47	66	50	52	95					421	55.4
飲料・たばこ・飼料製造業	0	－	0	0	6	5	0	0	0	0					11	120.0
繊維工業	47	840.0	15	1	16	7	35	10	19	47					150	150.0
木材・木製品製造業（家具を除く）	0	－	0	0	0	0	0	0	0	0					0	－
家具・装備品製造業	2	100.0	4	0	4	1	0	0	3	2					14	▲ 26.3
パルプ・紙・紙加工品製造業	3	－	2	0	0	0	2	9	4	3					20	900.0
印刷・同関連業	7	600.0	5	4	6	1	9	4	1	7					37	146.7
化学工業	0	－	0	0	0	0	0	1	1	0					2	▲ 33.3
石油製品・石炭製品製造業	1	－	0	0	1	0	0	0	0	1					2	－
プラスチック製品製造業（別掲を除く）	3	－	0	1	0	3	2	1	0	3					10	11.1
ゴム製品製造業	0	－	3	0	0	0	0	0	3	0					6	100.0
窯業・土石製品製造業	2	100.0	1	2	3	2	2	7	5	2					24	71.4
鉄鋼業	24	118.2	19	11	9	8	24	8	17	24					120	30.4
非鉄金属製造業	0	－	0	0	0	6	0	0	4	0					10	－
金属製品製造業	15	7.1	14	16	9	17	12	17	16	15					116	28.9
はん用機械器具生産業	0	－	0	3	0	0	0	0	1	0					4	0.0
生産用機械器具生産業	2	100.0	2	2	0	0	0	1	2	2					9	200.0
業務用機械器具生産業	5	150.0	0	1	4	5	0	1	5	5					21	▲ 30.0
電子部品・デバイス・回路製造業	5	－	10	3	10	1	11	10	2	5					52	85.7
電気機械器具製造業	11	83.3	8	13	11	5	7	6	8	11					69	▲ 13.8
情報通信機械器具製造業	0	▲ 100.0	0	0	0	0	0	1	1	0					2	100.0
輸送用機械器具製造業	63	▲ 1.6	20	67	25	19	68	19	17	63					298	204.1
その他の製造業	0	－	3	1	0	3	0	3	4	0					14	250.0
電気・ガス・熱供給・水道業	0	▲ 100.0	1	1	0	2	1	0	1	0					6	▲ 14.3
情報通信業	12	▲ 33.3	0	13	0	0	15	0	0	12					40	▲ 28.6
運輸業，郵便業	42	23.5	20	67	43	23	71	49	40	42					355	17.2
卸売業，小売業	1176	▲ 40.7	517	1199	751	582	993	743	752	1176					6,713	▲ 30.0
卸売業	43	48.3	29	51	15	27	55	11	32	43					263	11.9
小売業	1133	▲ 42.0	488	1148	736	555	938	732	720	1133					6,450	▲ 31.1
金融業，保険業	0	▲ 100.0	3	3	6	17	3	11	15	0					58	▲ 9.4
不動産業，物品賃貸業	0	▲ 100.0	1	4	2	2	0	0	14	0					23	▲ 28.1
学術研究，専門・技術サービス業	9	▲ 30.8	16	21	15	17	22	11	19	9					130	11.1
宿泊業，飲食サービス業	29	0.0	25	4	18	40	17	6	24	29					163	▲ 17.7
生活関連サービス業，娯楽業	13	▲ 64.9	46	26	16	39	21	14	47	13					222	▲ 6.3
教育,学習支援業	11	83.3	4	6	1	5	2	10	1	11					40	▲ 52.4
医療・福祉	207	28.6	194	181	204	237	207	177	261	207					1,668	20.2
複合サービス事業	5	－	4	12	0	5	9	0	15	5					50	▲ 9.1
サービス業	53	▲ 7.0	42	40	37	38	54	105	85	53					454	32.7
公務・その他	15	▲ 68.8	4	3	7	1	7	5	3	15					45	▲ 77.3
合　計	1,999	▲ 25.8	1,148	1,849	1,396	1,274	1,801	1,398	1,588	1,999					12,453	▲ 13.8

注)「求人数」にはパートを含む

（＃1）

求人・求職バランスシート

3年11月　　ハローワーク新津

職業別	雇用形態・年齢	常用 合計	常用 24歳以下	常用 25～34歳	常用 35～44歳	常用 45～54歳	常用 55歳以上	常用的パート 合計	常用的パート 24歳以下	常用的パート 25～34歳	常用的パート 35～44歳	常用的パート 45～54歳	常用的パート 55歳以上
合　計	有効求人	3,306	957	966	569	456	358	1,084	199	201	201	201	282
	有効求職	1,467	149	344	318	345	311	969	44	131	159	170	465
	求人倍率	*2.25*	*6.42*	*2.81*	*1.79*	*1.32*	*1.15*	*1.12*	*4.52*	*1.53*	*1.26*	*1.18*	*0.61*
専門・技術職	有効求人	322	72	73	67	61	49	63	12	12	12	12	15
	有効求職	161	17	50	30	38	26	73	1	15	7	16	34
	求人倍率	*2.00*	*4.24*	*1.46*	*2.23*	*1.61*	*1.88*	*0.86*	*12.00*	*0.80*	*1.71*	*0.75*	*0.44*
事務職	有効求人	139	36	33	26	23	21	55	10	10	10	10	15
	有効求職	306	35	92	61	69	49	191	8	25	46	38	74
	求人倍率	*0.45*	*1.03*	*0.36*	*0.43*	*0.33*	*0.43*	*0.29*	*1.25*	*0.40*	*0.22*	*0.26*	*0.20*
販売職	有効求人	1,748	584	583	244	202	135	548	100	100	100	100	148
	有効求職	85	11	18	13	22	21	46	4	7	9	9	17
	求人倍率	*20.56*	*53.09*	*32.39*	*18.77*	*9.18*	*6.43*	*11.91*	*25.00*	*14.29*	*11.11*	*11.11*	*8.71*
サービス職	有効求人	223	47	47	45	43	41	191	36	36	36	36	47
	有効求職	117	7	23	35	28	24	102	5	16	19	17	45
	求人倍率	*1.91*	*6.71*	*2.04*	*1.29*	*1.54*	*1.71*	*1.87*	*7.20*	*2.25*	*1.89*	*2.12*	*1.04*
保安職	有効求人	14	2	2	2	2	6	12	2	2	2	2	4
	有効求職	11	0	1	2	2	6	2	0	0	0	0	2
	求人倍率	*1.27*	*－*	*2.00*	*1.00*	*1.00*	*1.00*	*6.00*	*－*	*－*	*－*	*－*	*2.00*
生産工程	有効求人	337	90	94	69	45	39	67	13	13	13	13	15
	有効求職	228	24	54	67	48	35	82	4	10	23	11	34
	求人倍率	*1.48*	*3.75*	*1.74*	*1.03*	*0.94*	*1.11*	*0.82*	*3.25*	*1.30*	*0.57*	*1.18*	*0.44*
輸送・機械運転	有効求人	156	33	34	34	30	25	30	5	5	5	5	10
	有効求職	83	4	5	7	24	43	24	0	0	0	1	23
	求人倍率	*1.88*	*8.25*	*6.80*	*4.86*	*1.25*	*0.58*	*1.25*	*－*	*－*	*－*	*5.00*	*0.43*
建設・採掘	有効求人	210	51	52	48	31	28	7	2	2	1	1	1
	有効求職	38	5	7	7	12	7	3	0	0	0	0	3
	求人倍率	*5.53*	*10.20*	*7.43*	*6.86*	*2.58*	*4.00*	*2.33*	*－*	*－*	*－*	*－*	*0.33*
運搬・清掃・包装等	有効求人	133	37	41	28	16	11	101	18	19	19	19	26
	有効求職	164	10	24	41	37	52	230	7	26	34	37	126
	求人倍率	*0.81*	*3.70*	*1.71*	*0.68*	*0.43*	*0.21*	*0.44*	*2.57*	*0.73*	*0.56*	*0.51*	*0.21*

（注）「職業」の合計欄には、「管理職」「農林漁業職」「職業分類不能」を含む。

（注）新規学卒及びパートタイムを除いた常用及び常用的パートについて計上してある。

「－」は「表示できない」を表している。

（注）新職業分類（平成23年改訂）「厚生労働省編職業分類」）に基づく区分による。

（＃1）

求人・求職バランスシート（常用）

3年11月　　ハローワーク新津

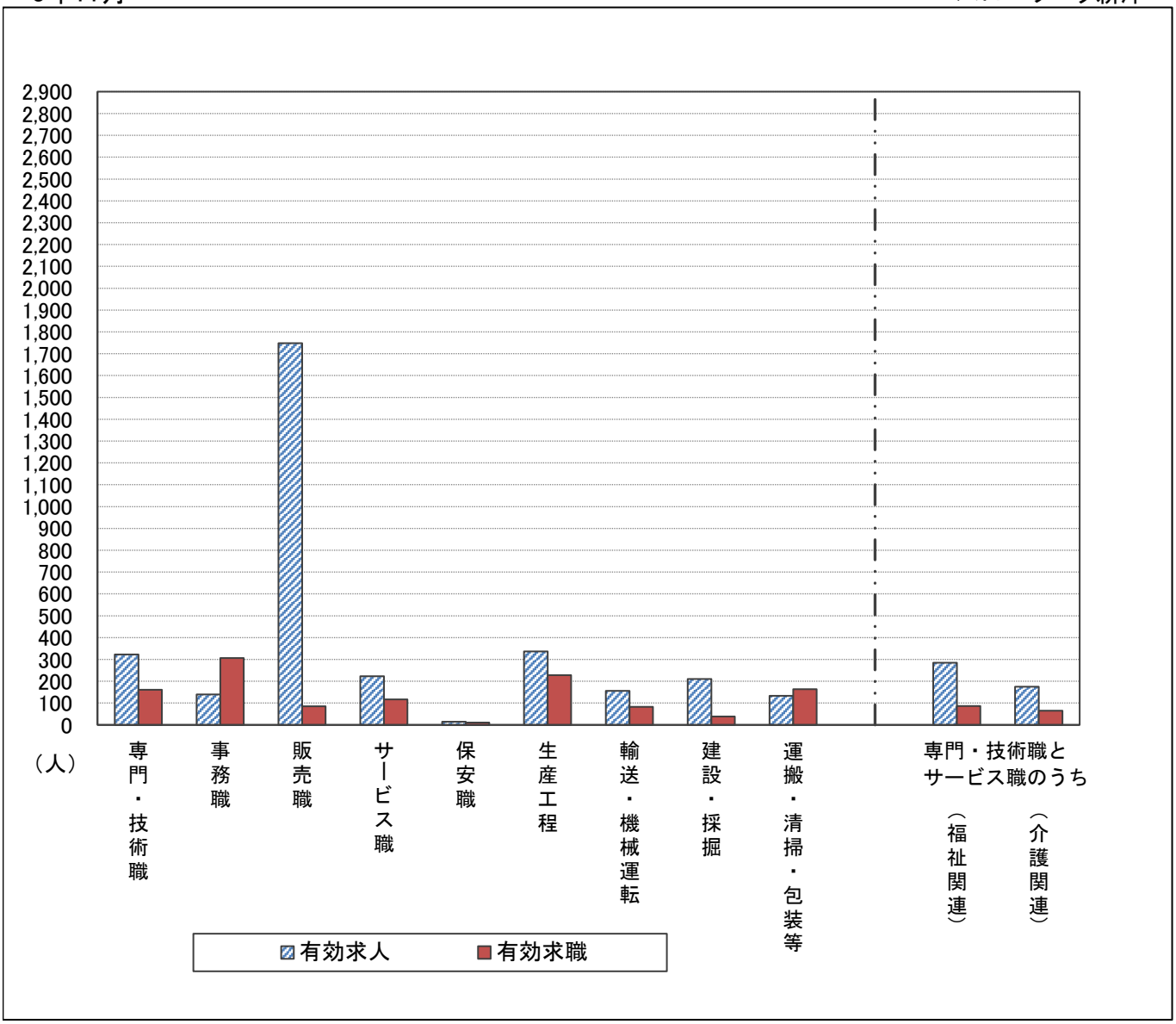

	専門・技術職	事務職	販売職	サービス職	保安職	生産工程	輸送・機械運転	建設・採掘	運搬・清掃・包装等	（福祉関連）	（介護関連）
有効求人	322	139	1,748	223	14	337	156	210	133	285	175
有効求職	161	306	85	117	11	228	83	38	164	87	65
求人倍率	2.00	0.45	20.56	1.91	1.27	1.48	1.88	5.53	0.81	3.28	2.69

（注）「職業」の合計欄には、「管理職」「農林漁業職」「職業分類不能」を含む。

（注）新規学卒及びパートタイムを除いた常用及び常用的パートについて計上してある。

（注）新職業分類（平成23年改訂）「厚生労働省編職業分類」）に基づく区分による。

（＃1）

求人・求職バランスシート（パート）

3年11月　　ハローワーク新津

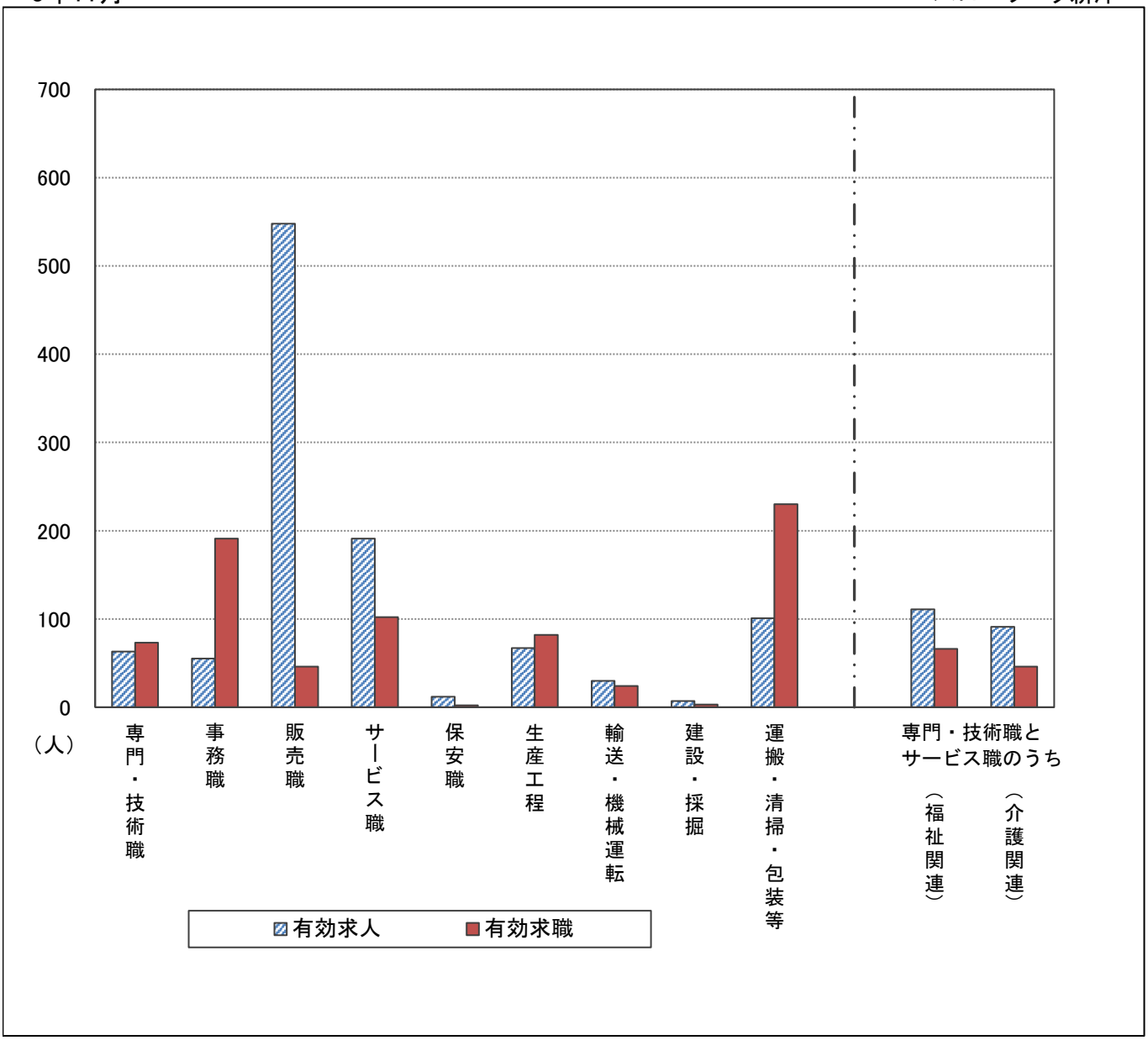

	専門・技術職	事務職	販売職	サービス職	保安職	生産工程	輸送・機械運転	建設・採掘	運搬・清掃・包装等	（福祉関連）	（介護関連）
有効求人	63	55	548	191	12	67	30	7	101	111	91
有効求職	73	191	46	102	2	82	24	3	230	66	46
求人倍率	0.86	0.29	11.91	1.87	6.00	0.82	1.25	2.33	0.44	1.68	1.98

（注）「職業」の合計欄には、「管理職」「農林漁業職」「職業分類不能」を含む。

（注）新規学卒及びパートタイムを除いた常用及び常用的パートについて計上してある。

（注）新職業分類（平成23年改訂）「厚生労働省編職業分類」）に基づく区分による。

求人募集賃金・求職者希望賃金情報

（単位：円）

雇用形態・求人求職別 / 職業・年齢別		常用				常用的パート			
		求人募集賃金		求職者希望賃金		求人募集賃金		求職者希望賃金	
		上限平均	下限平均	男	女	上限平均	下限平均	男	女
計		229,161	185,705	204,852	174,621	1,061	966	920	902
職業別	専門・技術職	293,920	210,956	257,500	218,750	1,834	1,403	1,450	1,254
	事務職	221,679	170,123	196,923	167,447	964	918	975	881
	販売職	218,088	184,470	206,667	182,500	1,043	968	831	872
	サービス職	206,675	164,847	213,000	163,750	1,034	921	905	875
	保安職	0	0	187,500	0	1,250	1,000	0	0
	生産工程	236,681	181,120	200,556	164,348	957	903	933	864
	輸送・機械運転	260,047	200,901	194,583	216,667	928	893	855	0
	建設・採掘	293,727	195,745	216,250	0	1,250	938	1,000	0
	運搬・清掃・包装等	225,552	190,261	187,368	136,667	943	910	872	864
年齢別	２４歳以下	230,254	185,054	190,000	172,941	1,081	972	0	875
	２５～３４歳	230,082	185,092	187,813	177,429	1,057	964	920	904
	３５～４４歳	229,207	185,756	223,750	176,207	1,058	964	0	862
	４５～５４歳	225,378	186,930	222,353	171,351	1,058	964	870	916
	５５歳以上	229,357	187,200	192,407	175,000	1,054	965	924	914

（注）「求人募集賃金」は、1カ月間に受理した求人賃金（基本給＋定期的に支払われる手当、時間外手当含まず）の平均値である。

（注）「求職者希望賃金」は、1カ月間に新たに求職申込をした者の希望賃金の平均値である。

（注）新職業分類（平成23年改訂「厚生労働省編職業分類」）に基づく区分による。

中途採用者採用時賃金情報

令和3年7月～9月分　　（月額、単位：千円）

性・職業・規模別 ＼ 年齢別			合計	～19歳	20歳～	25歳～	30歳～	35歳～	40歳～	45歳～	50歳～	55歳～	60歳～
男		計	*229*	*172*	*197*	*202*	*229*	*258*	*257*	*252*	*241*	*257*	*214*
	職業別	専門・技術職	247	0	206	215	258	298	267	216	259	210	240
		事務職	289	0	0	196	0	333	305	196	275	413	250
		販売職	231	190	189	213	229	286	214	356	186	287	0
		サービス職	223	0	193	198	223	205	255	277	222	238	220
		保安職	0	0	0	0	0	0	0	0	0	0	0
		運輸職	230	200	191	220	212	204	281	263	220	243	175
		技能工、製造職	213	159	200	195	218	246	251	223	227	220	184
	規模別	２９人以下	228	167	198	209	241	245	243	244	240	221	208
		３０～２９９人	235	160	195	194	200	276	283	282	255	298	238
		３００人以上	220	185	197	207	245	235	300	219	201	296	161
女		計	*190*	*146*	*184*	*187*	*187*	*176*	*201*	*217*	*192*	*161*	*202*
	職業別	専門・技術職	234	0	218	198	240	228	264	271	260	0	235
		事務職	185	0	188	189	169	164	163	224	187	0	0
		販売職	153	0	141	0	147	137	0	218	150	0	0
		サービス職	183	161	158	182	191	201	204	182	175	206	0
		保安職	0	0	0	0	0	0	0	0	0	0	0
		運輸職	196	0	201	156	166	0	250	0	185	0	0
		技能工、製造職	156	0	167	176	152	160	130	158	150	116	188
	規模別	２９人以下	184	161	165	160	183	168	208	222	148	148	202
		３０～２９９人	192	130	192	205	187	190	182	213	200	200	0
		３００人以上	201	0	199	195	210	145	209	0	0	0	0

（注）常用労働者として中途採用された者（新規学卒者含まず）の採用時の賃金の平均値です（基本給・定期的に支払われる手当を含み、賞与・時間外手当等を含みません）。