

定例雇用情報

令和3年7月分

1 ~ # 3-2 求人・求職バランスシート

4 求人募集賃金・求職者希望賃金情報

新潟労働局職業安定課

年齢別(就職機会積み上げ方式)

令和3年7月

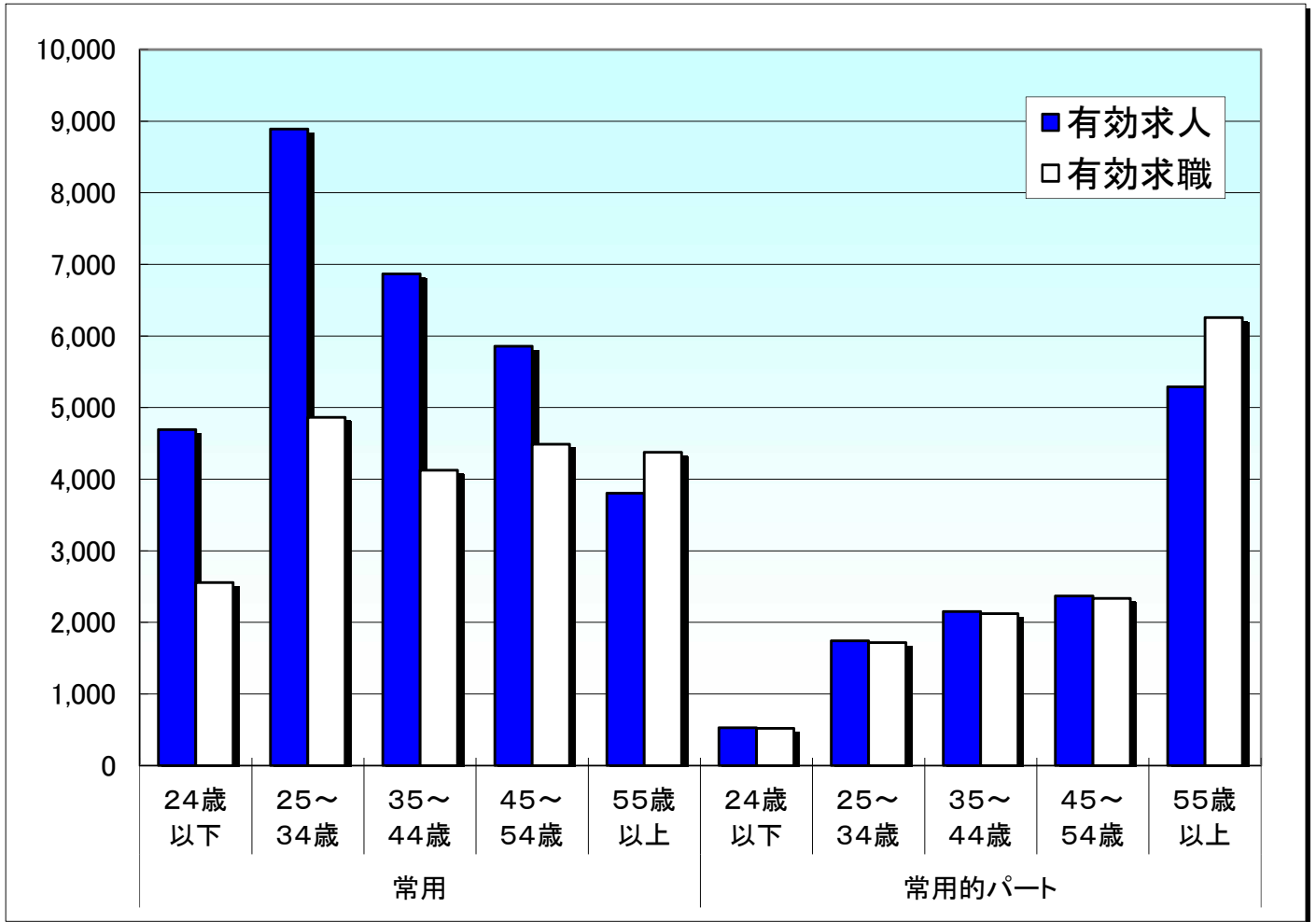

就職機会積み上げ方式

雇用形態	年齢	常用					常用的パート						
		合計	24歳以下	25~34歳	35~44歳	45~54歳	55歳以上	合計	24歳以下	25~34歳	35~44歳	45~54歳	55歳以上
有効求人		30,111	4,694	8,891	6,867	5,856	3,803	12,082	528	1,742	2,153	2,368	5,291
有効求職		20,411	2,555	4,863	4,126	4,490	4,377	12,950	519	1,717	2,121	2,337	6,256
求人倍率		1.48	1.84	1.83	1.66	1.30	0.87	0.93	1.02	1.01	1.02	1.01	0.85

※ 就職機会積み上げ方式とは

個々の求人について、求人数を対象となる年齢階級[5歳刻みの11階級]の総月間有効求職者数で除して当該求人に係る求職者1人当たりの就職機会を算定し、全有効求人についてこの就職機会を足し上げることにより、年齢別有効求人倍率を算出する。年齢別月間有効求人数は、年齢別有効求人倍率に年齢別月間有効求職者数を乗じて算出する。

求人・求職バランスシート

3年7月

職業別	雇用形態・ 年齢	常 用					常用的パート						
		合計	24歳 以下	25～ 34歳	35～ 44歳	45～ 54歳	55歳 以上	合計	24歳 以下	25～ 34歳	35～ 44歳	45～ 54歳	55歳 以上
合 計	有効求人	30,111	7,185	7,410	6,100	4,912	4,504	12,082	2,214	2,271	2,270	2,268	3,059
	有効求職	20,411	2,555	4,863	4,126	4,490	4,377	12,950	519	1,717	2,121	2,337	6,256
	求人倍率	1.48	2.81	1.52	1.48	1.09	1.03	0.93	4.27	1.32	1.07	0.97	0.49
管理職	有効求人	127	29	32	29	23	14	8	1	1	2	2	2
	有効求職	52	6	0	7	9	30	6	0	0	0	0	6
	求人倍率	2.44	4.83	-	4.14	2.56	0.47	1.33	-	-	-	-	0.33
専門・ 技術職	有効求人	6,236	1,409	1,414	1,273	1,159	981	1,665	310	311	311	311	422
	有効求職	2,413	320	744	449	457	443	1,049	22	175	199	145	508
	求人倍率	2.58	4.40	1.90	2.84	2.54	2.21	1.59	14.09	1.78	1.56	2.14	0.83
事 務 職	有効求人	1,939	517	492	383	284	263	970	183	184	184	184	235
	有効求職	4,577	607	1,281	1,040	983	666	2,474	64	443	525	510	932
	求人倍率	0.42	0.85	0.38	0.37	0.29	0.39	0.39	2.86	0.42	0.35	0.36	0.25
販売職	有効求人	4,400	1,264	1,273	822	590	451	2,122	391	396	396	396	543
	有効求職	1,395	193	360	291	249	302	654	44	112	122	115	261
	求人倍率	3.15	6.55	3.54	2.82	2.37	1.49	3.24	8.89	3.54	3.25	3.44	2.08
サービス職	有効求人	4,068	816	890	831	775	756	3,540	651	667	667	667	888
	有効求職	1,734	229	374	368	415	348	1,401	58	202	247	260	634
	求人倍率	2.35	3.56	2.38	2.26	1.87	2.17	2.53	11.22	3.30	2.70	2.57	1.40
保安職	有効求人	910	151	199	169	157	234	269	36	50	50	50	83
	有効求職	111	4	12	17	21	57	66	1	1	2	8	54
	求人倍率	8.20	37.75	16.58	9.94	7.48	4.11	4.08	36.00	50.00	25.00	6.25	1.54
農林漁業	有効求人	264	62	62	57	41	42	132	24	25	25	25	33
	有効求職	159	26	30	31	33	39	79	5	11	10	19	34
	求人倍率	1.66	2.38	2.07	1.84	1.24	1.08	1.67	4.80	2.27	2.50	1.32	0.97
生産工程	有効求人	5,016	1,280	1,341	1,040	714	641	970	183	187	187	186	227
	有効求職	2,467	315	592	537	567	456	810	26	94	119	157	414
	求人倍率	2.03	4.06	2.27	1.94	1.26	1.41	1.20	7.04	1.99	1.57	1.18	0.55
輸送・ 機械運転	有効求人	2,254	473	505	476	416	384	369	63	68	68	68	102
	有効求職	981	24	95	161	294	407	234	0	3	3	15	213
	求人倍率	2.30	19.71	5.32	2.96	1.41	0.94	1.58	-	22.67	22.67	4.53	0.48
建設・ 採掘	有効求人	3,556	856	862	732	561	545	50	8	8	8	8	18
	有効求職	426	44	82	73	82	145	43	1	2	2	5	33
	求人倍率	8.35	19.45	10.51	10.03	6.84	3.76	1.16	8.00	4.00	4.00	1.60	0.55
運搬・ 清掃・ 包装等	有効求人	1,341	329	341	288	191	192	1,987	364	373	373	373	504
	有効求職	2,178	180	346	403	571	678	2,999	108	277	408	578	1,628
	求人倍率	0.62	1.83	0.99	0.71	0.33	0.28	0.66	3.37	1.35	0.91	0.65	0.31

(注)新規卒卒及びパートタイムを除いた常用及び常用的パートについて計上してある。

「-」は「表示できない」を表している。

(注)新職業分類(平成23年改訂「厚生労働省編職業分類」)に基づく区分による。

求人・求職バランスシート(常用)

3年7月

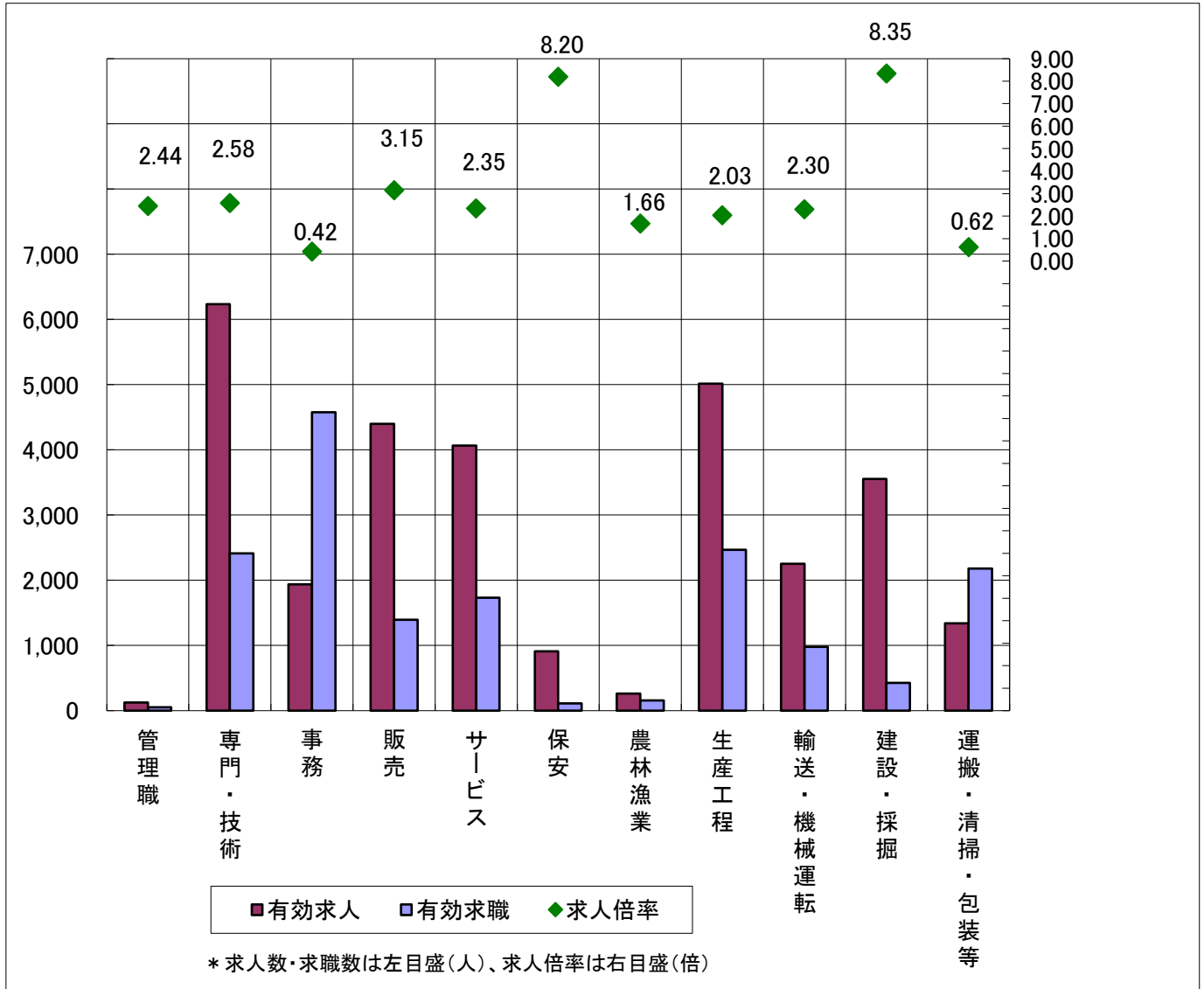

	管理職	専門・技術	事務	販売	サービス	保安	農林漁業	生産工程	輸送・機械運転	建設・採掘	運搬・清掃・包装等	計
有効求人	127	6,236	1,939	4,400	4,068	910	264	5,016	2,254	3,556	1,341	30,111
有効求職	52	2,413	4,577	1,395	1,734	111	159	2,467	981	426	2,178	20,411
求人倍率	2.44	2.58	0.42	3.15	2.35	8.20	1.66	2.03	2.30	8.35	0.62	1.48

(注)「職業」の合計欄には、「職業分類不能」を含む。

新規学卒及びパートタイムを除いた常用について計上してある。

(注)新職業分類(平成23年改訂「厚生労働省編職業分類」)に基づく区分による。

求人・求職バランスシート(常用的パート)

3年7月

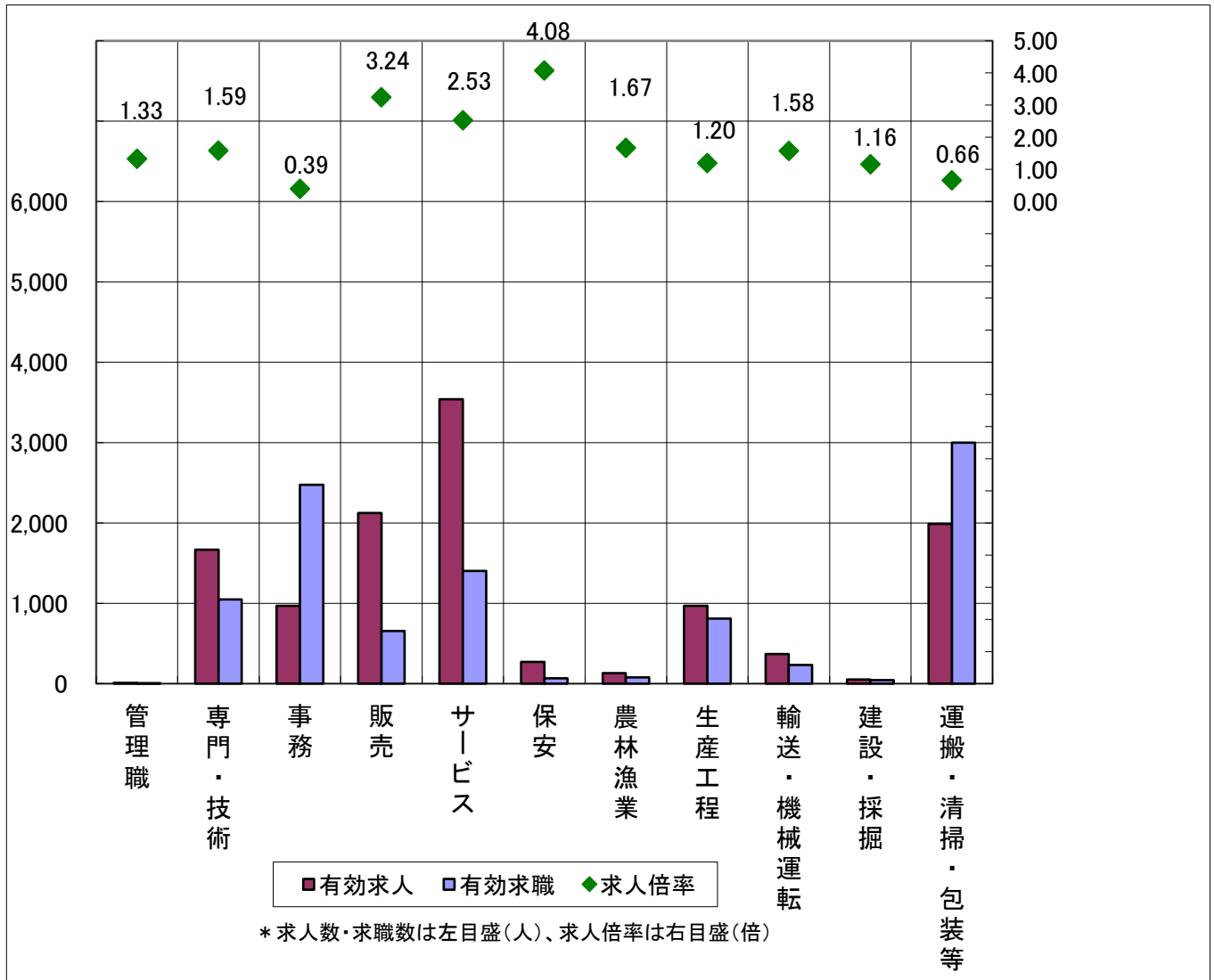

	管理職	専門・技術	事務	販売	サービス	保安	農林漁業	生産工程	輸送・機械運転	建設・採掘	運搬・清掃・包装等	計
有効求人	8	1,665	970	2,122	3,540	269	132	970	369	50	1,987	12,082
有効求職	6	1,049	2,474	654	1,401	66	79	810	234	43	2,999	12,950
求人倍率	1.33	1.59	0.39	3.24	2.53	4.08	1.67	1.20	1.58	1.16	0.66	0.93

(注)「職業」の合計欄には、「職業分類不能」を含む。

新規学卒を除いた常用的パートについて計上してある。

(注)新職業分類(平成23年改訂「厚生労働省編職業分類」)に基づく区分による。

求人・求職バランスシート (常用) (主な職業中分類別)

3年7月

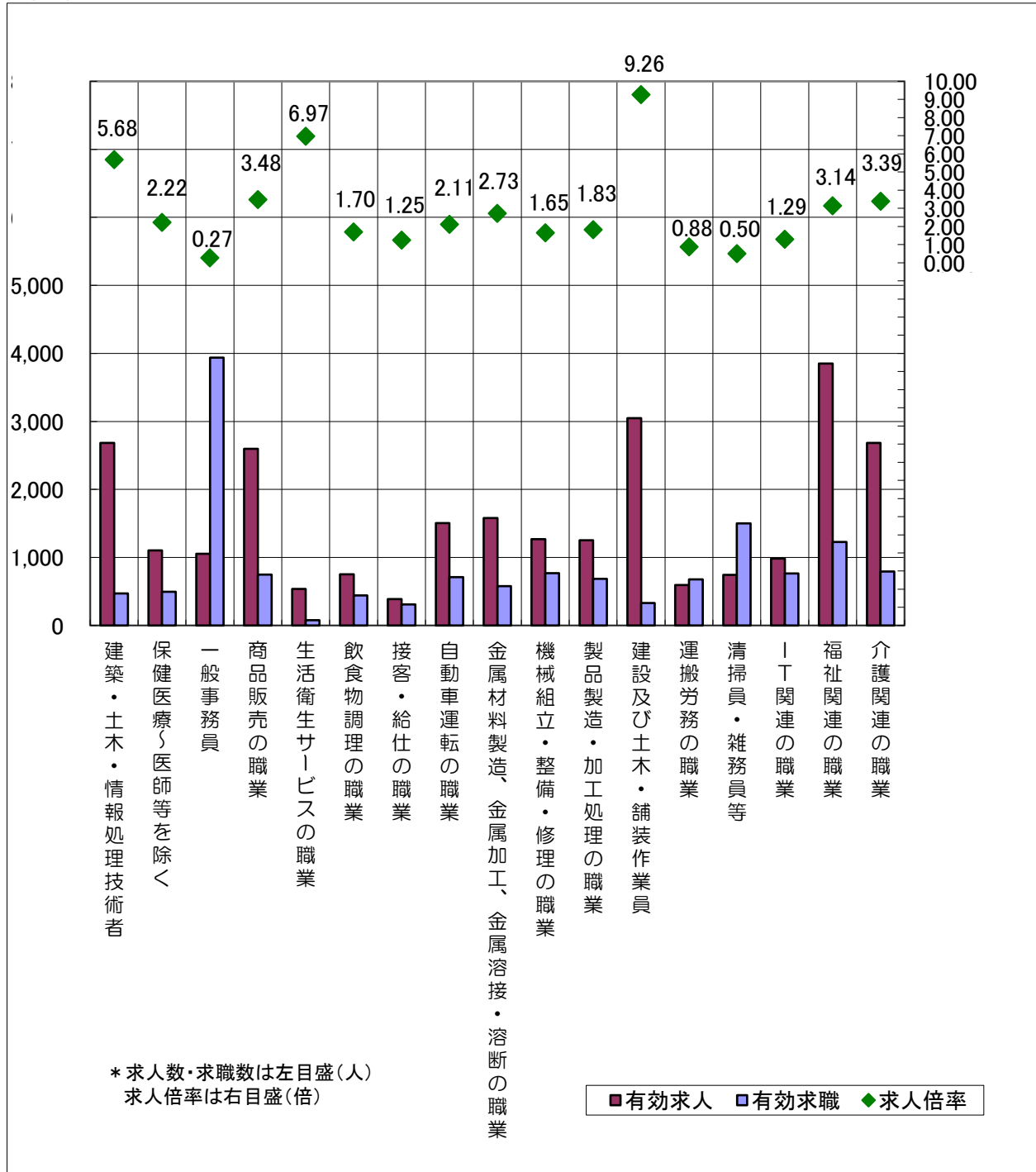

* 求人数・求職数は左目盛(人)、求人倍率は右目盛(倍)

(注)新規学卒及びパートタイムを除いた常用について計上してある。

(注)新職業分類(平成23年改訂「厚生労働省編職業分類」)に基づく区分による。

求人・求職バランスシート (常用的パート) (主な職業中分類別)

3年7月

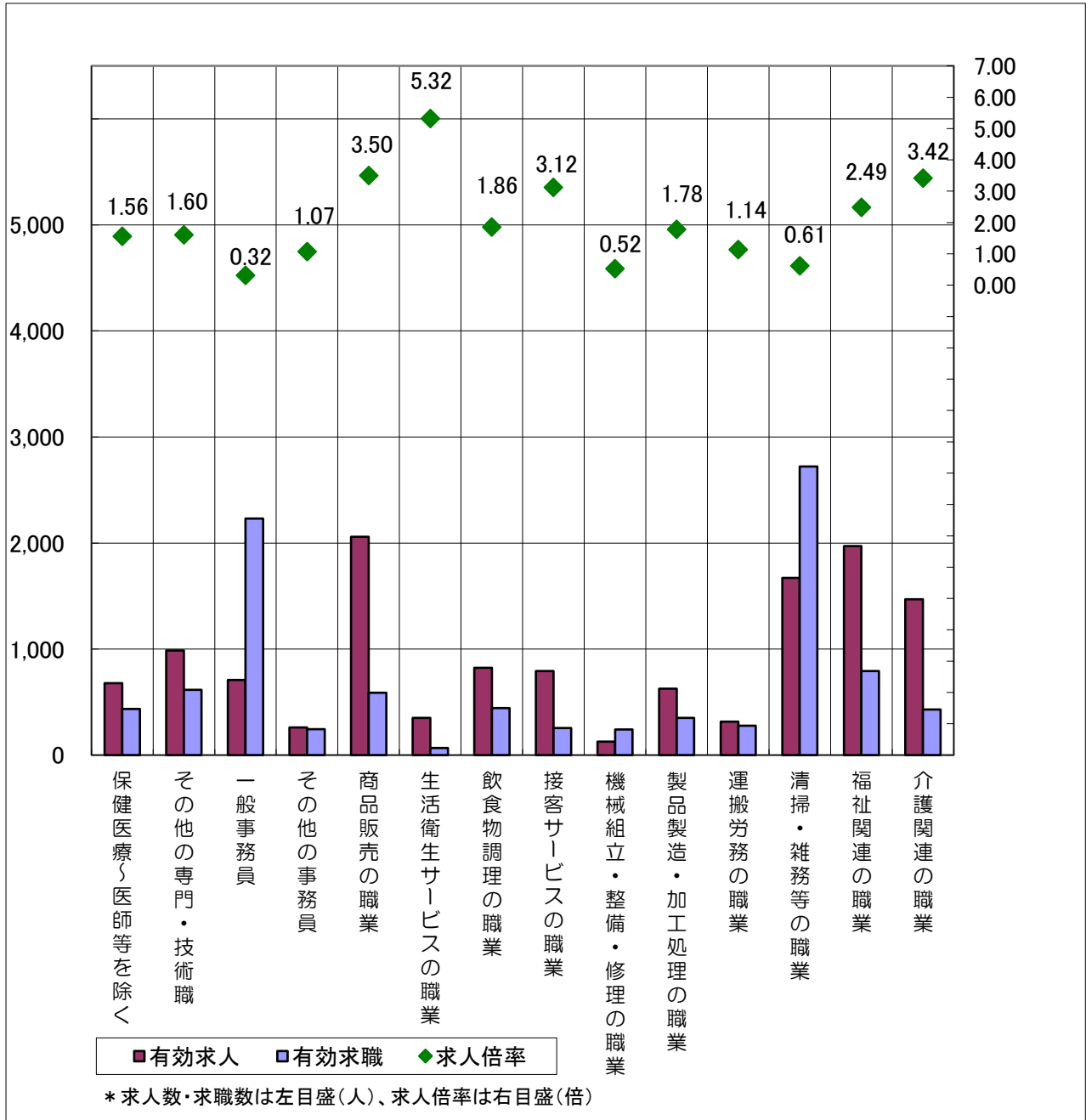

* 求人数・求職数は左目盛(人)、求人倍率は右目盛(倍)

(注) 「その他の専門・技術職」とは「保健医療」以外の専門・技術職をいい、「その他の事務員」とは「一般事務員」以外の事務員(例えば、会計事務員、営業・販売関連事務員等)をいう。
 (注) 新職業分類(平成23年改訂「厚生労働省編職業分類」)に基づく区分による。

求人募集賃金・求職者希望賃金情報

3年7月

(単位:円)

雇用形態・求人 求職別		常 用			常用的パート		
		求人募集賃金		求職者 希望賃金	求人募集賃金		求職者 希望賃金
		上限平均	下限平均	平均	上限平均	下限平均	平均
職業・年齢別							
計		253,201	188,290	194,249	1,046	950	904
職 業 別	管理職	316,244	244,936	356,364	1,075	950	-
	専門・技術職	301,282	210,187	212,373	1,465	1,223	1,096
	事務職	221,161	172,419	177,149	979	918	900
	販売職	241,274	189,494	204,750	952	892	876
	サービス職	222,501	169,899	179,972	1,035	922	880
	保安職	195,316	167,292	178,000	977	903	873
	農林漁業	199,191	171,924	173,750	987	903	900
	生産工程	242,041	176,947	192,395	950	891	863
	輸送・機械運転	261,898	206,892	229,059	973	926	940
	建設・採掘	289,732	197,547	211,000	1,496	1,217	930
	運搬・清掃・包装等	206,205	170,999	180,499	916	884	865
計		253,201	188,290	194,249	1,045	949	904
年 齢 別	2 4 歳 以 下	252,575	187,554	179,224	1,046	949	881
	2 5 ~ 3 4 歳	252,952	187,716	187,927	1,046	949	904
	3 5 ~ 4 4 歳	254,242	188,468	197,233	1,046	949	913
	4 5 ~ 5 4 歳	255,713	190,276	202,123	1,046	949	888
	5 5 歳 以 上	250,132	187,886	201,808	1,044	949	907

(注) 「求人募集賃金」は、1カ月間に受理した求人賃金(基本給+定期的に支払われる手当、時間外手当含まず)の平均値である。

「求職者希望賃金」は、1カ月間に新たに求職申込をした者の希望賃金の平均値である。

(注) 令和3年4月から求職者希望賃金は、同一労働同一賃金の観点から男女合算とする。

(注) 新職業分類(平成23年改訂「厚生労働省編職業分類」)に基づく区分による。