

労働市場インフレーション

◇ 事業主の皆さまへ ◇

平成31年度の雇用保険料率について

～平成30年度から変更はありません～

◆平成31年4月1日から平成32年3月31日までの雇用保険料率は以下のとおりです。

事業の種類	①労働者負担 (失業等給付の保険料率のみ)	②事業主負担	(うち失業等給付 の保険料率)	(うち雇用保険二事業 の保険料率)	①+② 雇用保険料率
一般の事業	3/1,000	6/1,000	(3/1,000)	(3/1,000)	9/1,000
農林水産(※)・ 清酒製造の事業	4/1,000	7/1,000	(4/1,000)	(3/1,000)	11/1,000
建設の事業	4/1,000	8/1,000	(4/1,000)	(4/1,000)	12/1,000

※園芸サービス、牛馬の育成、酪農、養鶏、養豚、内水面養殖および特定の船員を雇用する事業については一般の事業の率が適用されます。

平成31(2019)年3月新規高等学校卒業予定者の状況(2月末現在)

	計	A	B	C	D	E	F	G	H	I	
		専門技術	事務的	販売	サービス	金属機械の 生産工程	その他の 生産工程	保安 農林漁業 輸送 機械運転	建設 採掘	運搬 清掃 包装等	
求人	本年	571	50	31	16	76	212	73	18	40	55
	前年	552	38	36	12	78	202	84	26	36	40
	増減率	3.4	31.6	▲ 13.9	33.3	▲ 2.6	5.0	▲ 13.1	▲ 30.8	11.1	37.5
就職 (※)	本年	106	4	12	4	9	40	21	1	1	14
	前年	90	3	13	3	8	23	23	2	2	13
	増減率	17.8	33.3	▲ 7.7	33.3	12.5	73.9	▲ 8.7	▲ 50.0	▲ 50.0	7.7

(※) 就職数は管内高校の生徒が管内求人へ就職した数です。

	本年	前年		本年	前年
管内高校就職希望者	165	157	管内求人数	571	552
管内求人への就職	106	90	管内高校から受入	106	90
管外求人への就職	58	67	管外高校から受入	121	107
管内高校就職数	164	157	充足数	227	197
就職内定率(%)	99.4	100.0	管内求人充足率(%)	39.8	35.7

【新潟労働局・ハローワーク基本理念】

- ◇ 総合的な労働行政を展開し活力ある地域づくりを応援します
- ◇ 懇切・公正・迅速を基本に信頼される行政サービスに努めます

巻 公 共 職 業 安 定 所 〒953-0041 新潟市西蒲区巻甲 4087

TEL 0256-72-3155 FAX 0256-72-8348

最近の雇用失業情勢

ハローワーク巻

【有効求人・有効求職及び有効求人倍率の動き(パートを含む全数)】

※注1 月別の求人・求職数(棒グラフ)は月間で大小の比較はできない
 ※注2 有効求人倍率の動き(折線グラフ)は前年同月とのポイント差

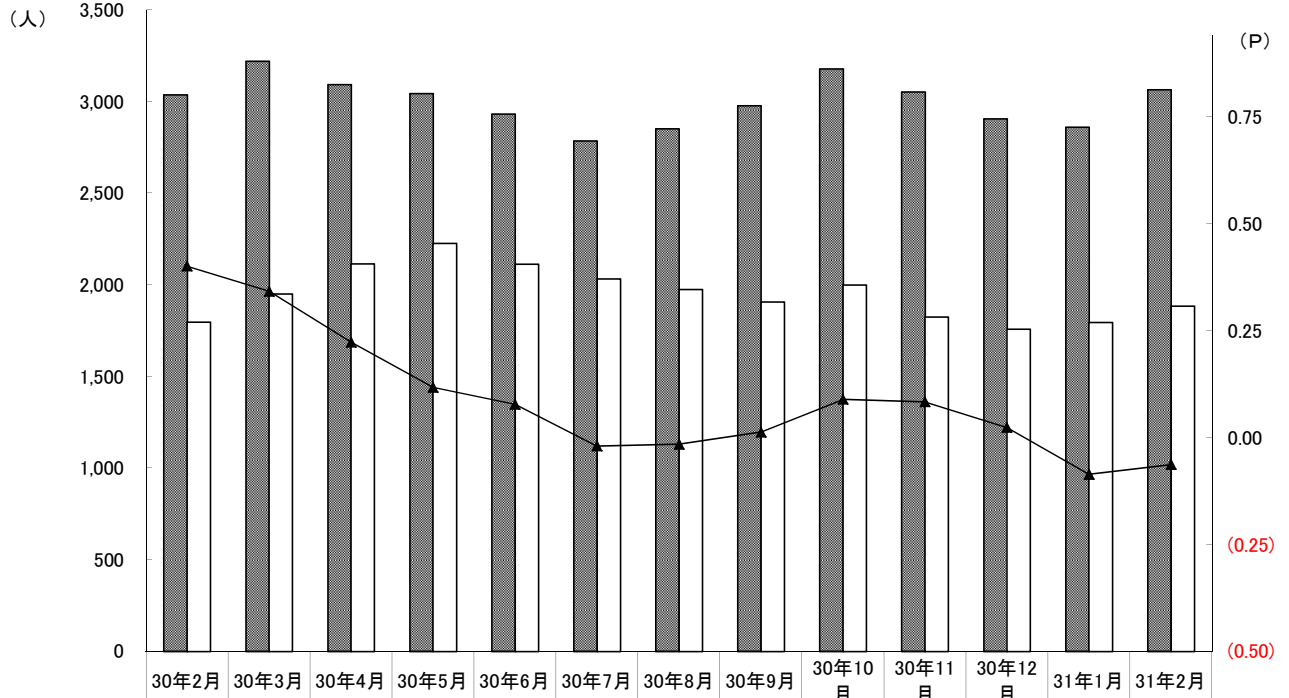

有効求人	3,036	3,219	3,091	3,043	2,931	2,784	2,851	2,977	3,177	3,052	2,905	2,859	3,063
有効求職	1,796	1,949	2,113	2,226	2,112	2,032	1,974	1,905	1,999	1,824	1,757	1,794	1,883
有効求人倍率(本月)	1.69	1.65	1.46	1.37	1.39	1.37	1.44	1.56	1.59	1.67	1.65	1.59	1.63

【過去5年の有効求人・有効求職及び有効求人倍率の動き(月平均):パートを含む全数】

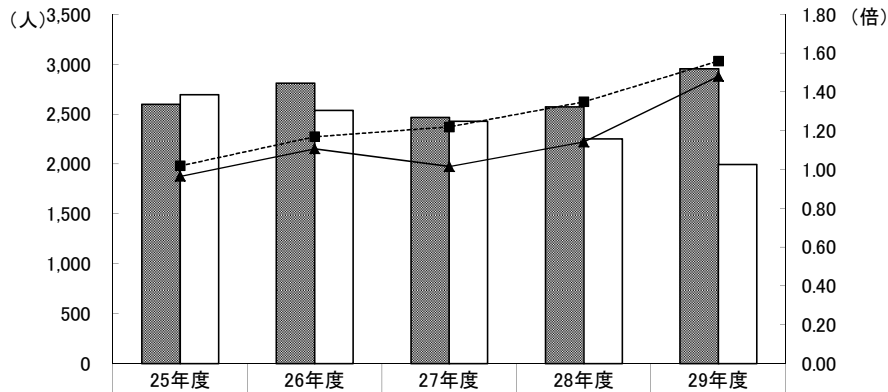

有効求人	2,600	2,812	2,468	2,573	2,957
有効求職	2,695	2,540	2,431	2,252	1,997
有効求人倍率	0.96	1.11	1.02	1.14	1.48
新潟県有効求人倍率	1.02	1.17	1.22	1.35	1.56

【雇用保険(基本手当)の受給状況】

	25年度	26年度	27年度	28年度	29年度	30年8月	30年9月	30年10月	30年11月	30年12月	31年1月	31年2月
受給資格決定件数	1,953	1,996	1,849	1,827	1,595	123	108	166	108	97	161	106
受給者実人員	6,587	6,449	6,108	5,642	4,906	440	435	440	428	386	390	372

求人・求職バランスシート

31年2月

職業別	雇用形態・ 年齢	常 用					常用的パート						
		合計	24歳 以下	25～ 34歳	35～ 44歳	45～ 54歳	55歳 以上	合計	24歳 以下	25～ 34歳	35～ 44歳	45～ 54歳	55歳 以上
合 計	有効求人	1,953	477	468	379	290	339	792	142	148	148	148	206
	有効求職	1,192	170	332	267	235	188	688	30	93	116	119	330
	求人倍率	1.64	2.81	1.41	1.42	1.23	1.80	1.15	4.73	1.59	1.28	1.24	0.62
管理職	有効求人	3	1	1	1	0	0	0	0	0	0	0	0
	有効求職	3	0	0	1	1	1	2	0	0	0	0	2
	求人倍率	1.00	-	-	1.00	0.00	0.00	0.00	-	-	-	-	0.00
専門・ 技術職	有効求人	252	54	53	47	44	54	72	13	13	13	13	20
	有効求職	144	12	59	40	20	13	51	0	10	18	3	20
	求人倍率	1.75	4.50	0.90	1.18	2.20	4.15	1.41	-	1.30	0.72	4.33	1.00
事 務 職	有効求人	133	38	35	25	17	18	75	14	14	14	14	19
	有効求職	292	37	82	75	58	40	125	7	23	19	28	48
	求人倍率	0.46	1.03	0.43	0.33	0.29	0.45	0.60	2.00	0.61	0.74	0.50	0.40
販売職	有効求人	221	69	68	49	18	17	66	12	12	12	12	18
	有効求職	87	19	19	17	20	12	41	3	8	3	11	16
	求人倍率	2.54	3.63	3.58	2.88	0.90	1.42	1.61	4.00	1.50	4.00	1.09	1.13
サービス職	有効求人	360	69	73	68	66	84	264	46	50	50	50	68
	有効求職	111	16	23	28	24	20	76	6	11	10	15	34
	求人倍率	3.24	4.31	3.17	2.43	2.75	4.20	3.47	7.67	4.55	5.00	3.33	2.00
保安職	有効求人	2	0	0	0	0	2	4	0	1	1	1	1
	有効求職	3	0	0	1	1	1	5	0	0	0	1	4
	求人倍率	0.67	-	-	0.00	0.00	2.00	0.80	-	-	-	1.00	0.25
農林漁業	有効求人	20	5	4	4	3	4	11	2	2	2	2	3
	有効求職	8	1	2	2	3	0	6	0	0	0	0	6
	求人倍率	2.50	5.00	2.00	2.00	1.00	-	1.83	-	-	-	-	0.50
生産工程	有効求人	585	152	146	112	83	92	104	19	19	19	19	28
	有効求職	248	46	77	50	41	34	63	1	10	10	18	24
	求人倍率	2.36	3.30	1.90	2.24	2.02	2.71	1.65	19.00	1.90	1.90	1.06	1.17
輸送・ 機械運転	有効求人	130	28	29	27	23	23	19	3	4	4	4	4
	有効求職	48	2	6	9	14	17	16	0	1	0	2	13
	求人倍率	2.71	14.00	4.83	3.00	1.64	1.35	1.19	-	4.00	-	2.00	0.31
建設・ 採掘	有効求人	121	29	26	23	20	23	1	0	0	0	0	1
	有効求職	30	4	10	4	6	6	1	0	0	0	0	1
	求人倍率	4.03	7.25	2.60	5.75	3.33	3.83	1.00	-	-	-	-	1.00
運搬・ 清掃・ 包装等	有効求人	126	34	32	23	16	21	176	32	33	33	33	45
	有効求職	212	29	54	39	46	44	297	11	30	55	41	160
	求人倍率	0.59	1.17	0.59	0.59	0.35	0.48	0.59	2.91	1.10	0.60	0.80	0.28

(注) 新規学卒及びパートタイムを除いた常用及び常用的のパートについて計上してある。

「-」は「表示できない」を表している。

(注) 平成24年4月より新職業分類(平成23年改訂)に基づく区分による。

求人・求職バランスシート(常用)

31年2月

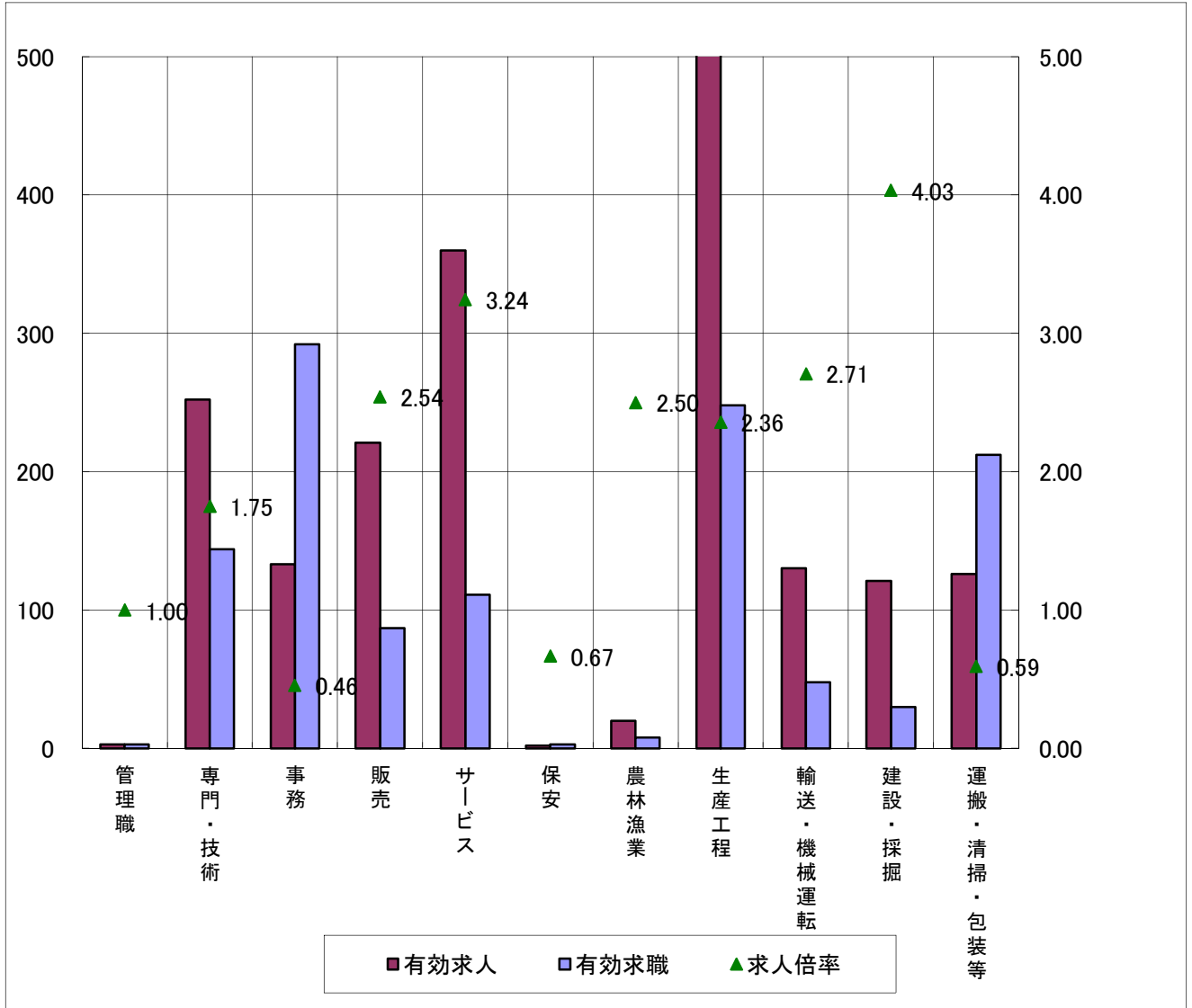

* 求人数・求職数は左目盛(人)、求人倍率は右目盛(倍)

	管理職	専門・技術	事務	販売	サービス	保安	農林漁業	生産工程	輸送・機械運転	建設・採掘	運搬・清掃・包装等	計
有効求人	3	252	133	221	360	2	20	585	130	121	126	1,953
有効求職	3	144	292	87	111	3	8	248	48	30	212	1,192
求人倍率	1.00	1.75	0.46	2.54	3.24	0.67	2.50	2.36	2.71	4.03	0.59	1.64

(注)「職業」の合計欄には、「職業分類不能」を含む。

新規学卒及びパートタイムを除いた常用について計上してある。

(注)平成24年4月より新職業分類(平成23年改訂)に基づく区分による。

求人・求職バランスシート(常用的パート)

31年2月

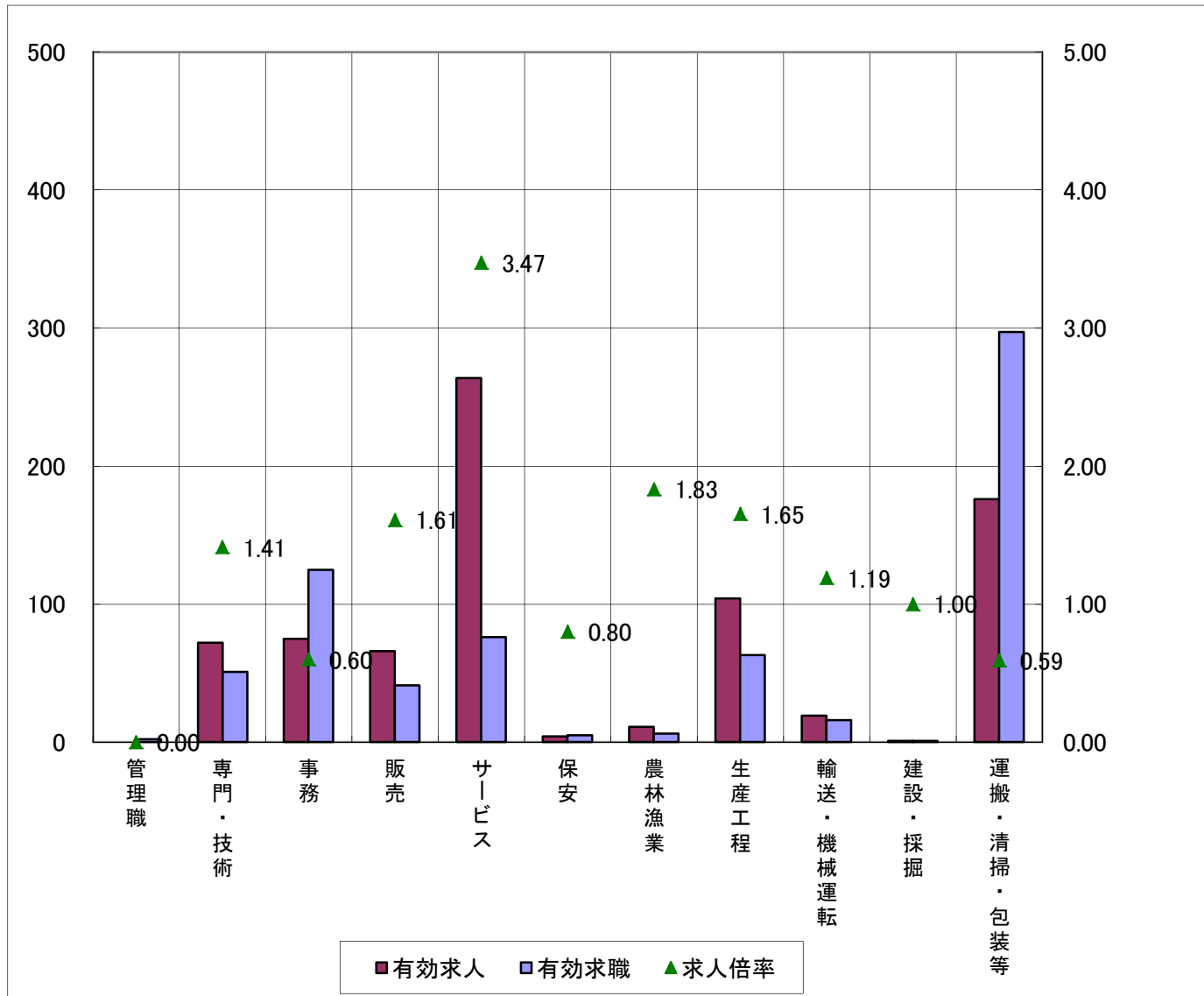

* 求人数・求職数は左目盛(人)、求人倍率は右目盛(倍)

	管理職	専門・技術	事務	販売	サービス	保安	農林漁業	生産工程	輸送・機械運転	建設・採掘	運搬・清掃・包装等	計
有効求人	0	72	75	66	264	4	11	104	19	1	176	792
有効求職	2	51	125	41	76	5	6	63	16	1	297	688
求人倍率	0.00	1.41	0.60	1.61	3.47	0.80	1.83	1.65	1.19	1.00	0.59	1.15

(注)「職業」の合計欄には、「職業分類不能」を含む。

新規学卒を除いた常用的パートについて計上してある。

(注)平成24年4月より新職業分類(平成23年改訂)に基づく区分による。

求人・求職バランスシート(常用) (主な職業中分類別)

31年2月

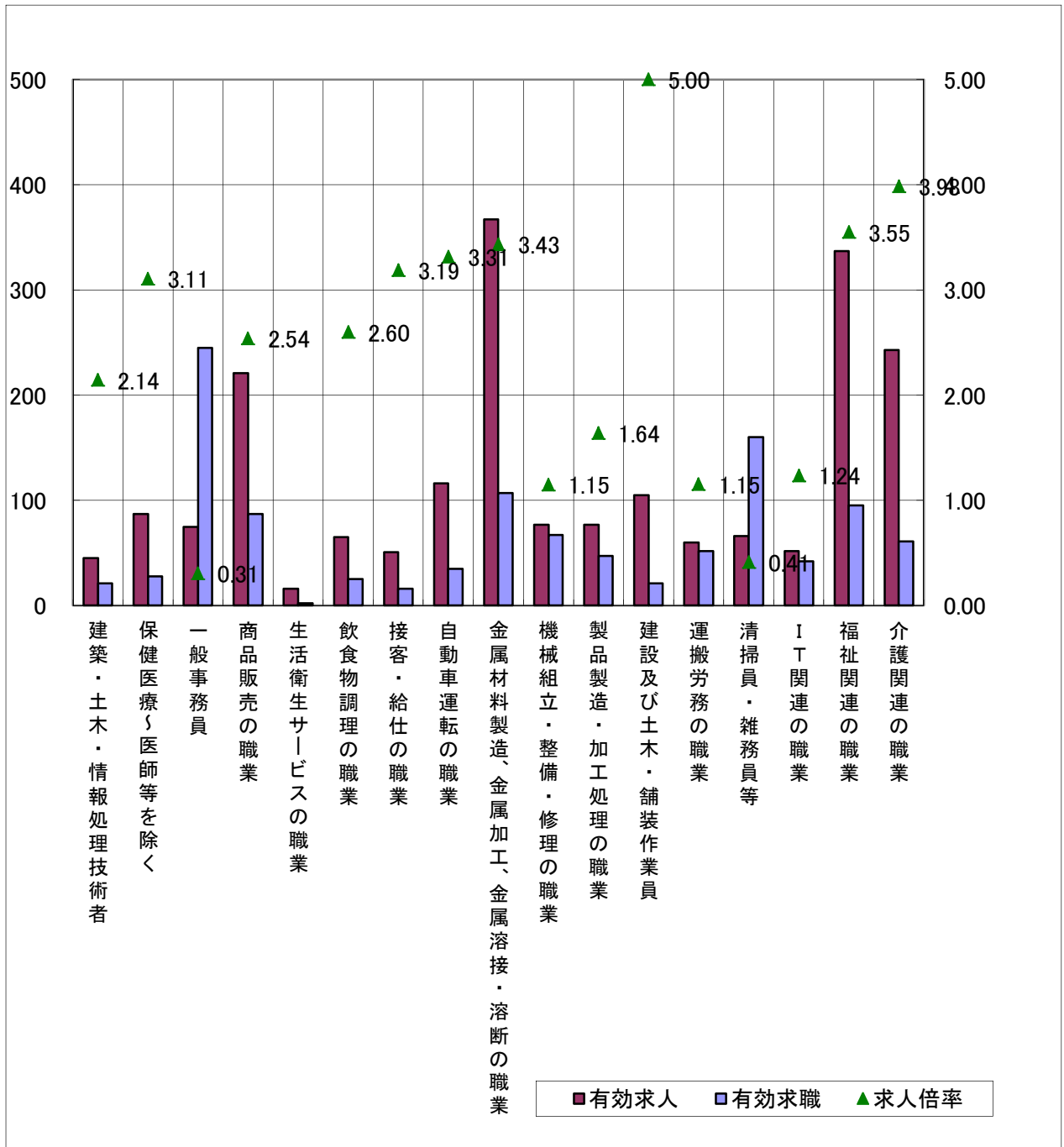

* 求人数・求職数は左目盛(人)、求人倍率は右目盛(倍)

(注) 新規学卒及びパートタイムを除いた常用について計上してある。
(注) 平成24年4月より新職業分類(平成23年改訂)に基づく区分による。

求人・求職バランスシート(常用的パート) (主な職業中分類別)

31年2月

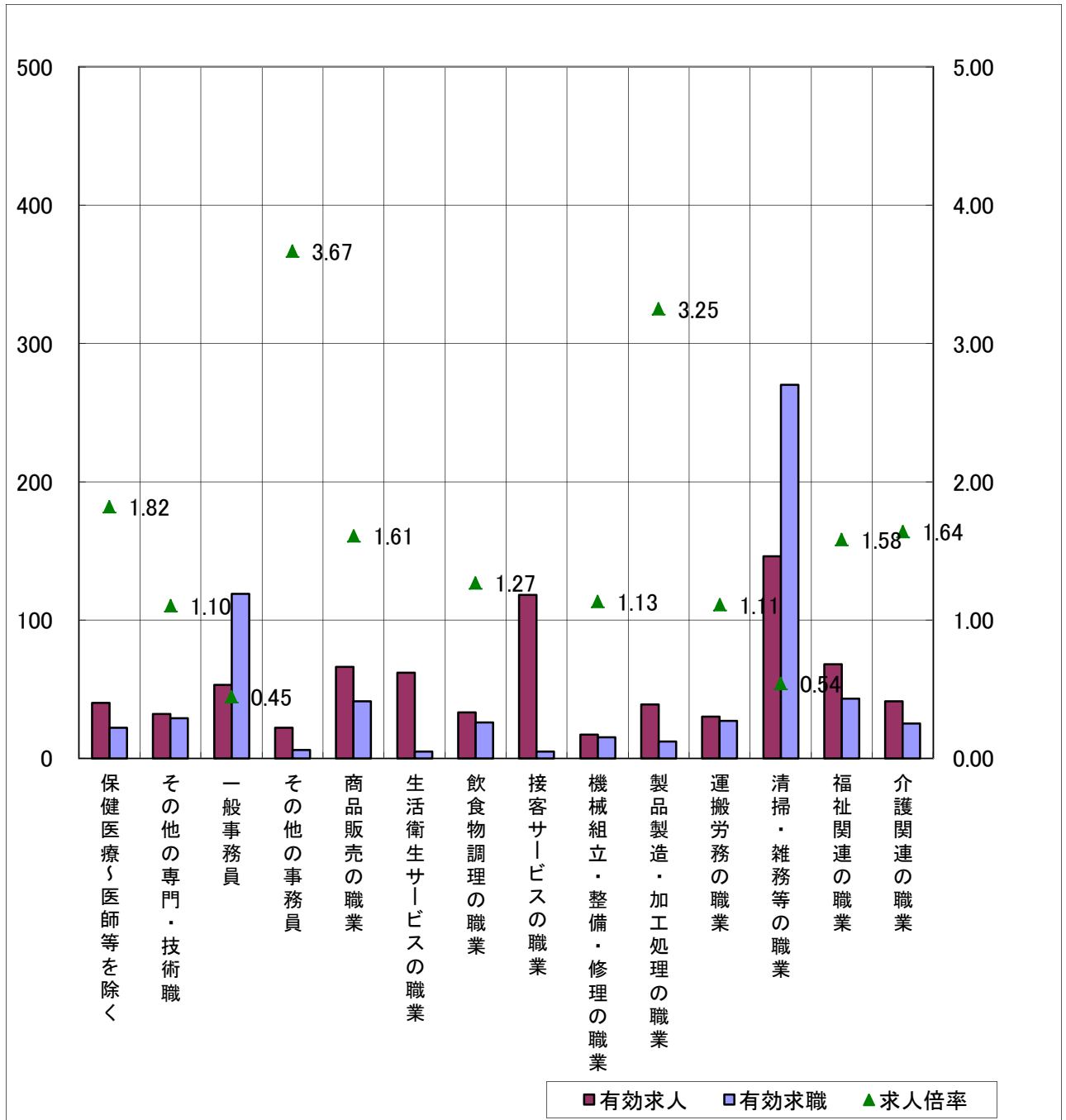

* 求人数・求職数は左目盛(人)、求人倍率は右目盛(倍)

(注) 「その他の専門・技術職」とは「保健医療」以外の専門・技術職をいい、「その他の事務員」とは「一般事務員」以外の事務員(例えば、会計事務員、営業・販売関連事務員等)をいう。
 (注) 平成24年4月より新職業分類(平成23年改訂)に基づく区分による。

求人募集賃金・求職者希望賃金情報

31年2月

(単位:円)

雇用形態・求人 求職別 職業・年齢別		常 用			常用的パート		
		求人募集賃金		求職者 希望賃金	求人募集賃金		求職者 希望賃金
		上限平均	下限平均		上限平均	下限平均	
計		253,458	179,602	189,314	978	901	871
職 業 別	管理職	290,000	240,000	200,000	-	-	900
	専門・技術職	275,699	194,037	207,429	1,253	1,112	1,080
	事務職	204,220	164,499	170,000	967	901	868
	販売職	293,956	194,505	208,857	1,037	844	851
	サービス職	245,254	167,904	167,586	974	901	840
	保安職	-	-	175,000	803	803	827
	農林漁業	193,803	170,798	-	845	826	871
	生産工程	237,756	167,525	208,684	949	864	834
	輸送・機械運転	292,488	222,370	225,000	961	892	860
	建設・採掘	274,843	183,491	192,857	-	-	-
	運搬・清掃・包装 等	199,633	161,535	168,689	921	874	842
計		253,457	179,601	189,314	977	900	871
年 齢 別	2 4 歳 以 下	253,386	179,280	167,885	978	899	950
	2 5 ~ 3 4 歳	253,742	179,353	181,856	978	899	836
	3 5 ~ 4 4 歳	256,078	180,049	187,529	977	899	857
	4 5 ~ 5 4 歳	256,487	180,412	188,714	977	898	840
	5 5 歳 以 上	245,479	179,026	233,478	978	905	889

(注) 「求人募集賃金」は、1カ月間に受理した求人賃金(基本給+定期的に支払われる手当、時間外手当含まず)の平均値である。

「求職者希望賃金」は、1カ月間に新たに求職申請をした者の希望賃金の平均値である。

(注) 平成24年4月より新職業分類(平成23年改訂)に基づく区分による。

中途採用者採用時賃金情報

平成30年10月～12月

(月額、単位:千円)

職業・規模別		年齢別	合計	～19歳	20歳～	25歳～	30歳～	35歳～	40歳～	45歳～	50歳～	55歳～	60歳～
			202	173	175	186	204	206	203	218	233	216	235
計	職業別	専門・技術職	221	177	175	198	307	255	217	202	250	226	220
		事務職	194	-	198	179	194	186	187	230	200	151	260
		販売職	233	-	170	197	218	267	225	425	-	200	326
		サービス職	185	130	164	180	195	165	188	211	198	172	239
		保安職	164	-	-	-	-	-	-	158	-	-	-
		運輸職	231	-	175	194	210	221	233	257	291	214	-
		技能工、製造職	191	183	175	184	193	198	197	188	189	216	207
規模別	29人以下	197	171	175	184	201	187	192	214	254	215	227	
	30～99人	196	184	175	183	186	195	213	203	212	236	277	
	100～499人	226	-	171	198	230	266	245	252	235	192	249	
	500人以上	-	-	-	-	-	-	-	-	-	-	-	

(注) 常用労働者として中途採用された者(新規学卒者含まず)の採用時の賃金の平均値です(基本給・定期的に支払われる手当を含み、賞与・時間外手当等を含みません)。

新規学卒者の初任給情報(確定版)

30年3月卒

(単位:千円)

学歴 産業・職業・規模別		巻			新潟県		
		高校卒	短大卒	大学卒	高校卒	短大卒	大学卒
計		162	166	194	163	169	199
産業別	建設業	169	175	198	170	179	204
	製造業	162	169	196	164	172	203
	電気・ガ・熱	167	169	197	162	176	204
	情報通信	-	-	-	157	179	209
	運輸業	160	165	169	157	165	180
	卸売・小売	169	170	202	164	173	203
	金融・保険	145	160	183	156	167	193
	飲食・宿泊	147	158	161	156	160	179
	教育・学習	-	158	170	147	169	183
	医療・福祉	149	170	193	152	170	200
	複合サービス	145	159	177	153	161	176
	サービス	154	165	186	163	173	195
職業別	専門・技術職	151	167	201	164	170	203
	事務職	165	165	187	159	165	192
	販売職	160	166	204	163	176	206
	サービス職	148	159	178	158	164	192
	保安職	-	-	-	170	200	208
	運輸職	173	175	196	162	175	192
	技能工、製造職	164	169	195	165	172	197
規模別	29人以下	156	156	182	158	158	181
	30～99人	160	167	196	160	168	193
	100～499人	166	175	196	165	174	199
	500人以上	161	160	185	168	179	205

(注)常用労働者として採用された一昨年度末卒業の新規学卒者の初任給の平均値です(基本給・定期的に支払われる手当を含み、賞与・時間外手当等を含みません)。