雇用統計情報

平成３０年１１月号

（平成３０年１０月内容分）

１０月の求人倍率（パートを含む全数）

新規求人倍率　　１．６８　倍
（対前年同月比　０．３３ポイント上昇）

有効求人倍率　　１．３６　倍
（対前年同月比　　同　じ　　）

新潟県全体の有効求人倍率　１．６８　倍
（季 節 調 整 値）

村上公共職業安定所
（ハローワーク村上）

ＴＥＬ　０２５４（５３）４１４１　　ＦＡＸ　０２５４（５３）５２２９
ホームページ　https://jsite.mhlw.go.jp/niigata-hellowork/list/murakami.html

ハローワーク村上　新潟ワークナビ　検索

＜ 目　次 ＞

1　最近の雇用失業情勢・・・・・・・・・・・・・・・・・・・・・・・・　1～2

2　産業別・規模別新規求人状況（一般）・・・・・・・・・・・・・・・・　3

3　産業別・規模別求人充足状況（一般）・・・・・・・・・・・・・・・・　4

4　中高年齢者の職業紹介状況・・・・・・・・・・・・・・・・・・・・・　5

5　雇用保険主要指数(給付関係）・・・・・・・・・・・・・・・・・・・・　6

6　求人・求職バランスシート・・・・・・・・・・・・・・・・・・・・・7～8

7　中途採用時賃金情報（平成３０年７月～３０年９月）・・9～10

8　求人募集賃金・求職者希望賃金情報・・・・・・・・・・・・・・・・・11

9　平成３０年１０月の雇用指数・・・・・・・・・・・・・・・・・・・・・12

＜ 用語の説明 ＞

１　一般

常用及び臨時・季節を合わせたものをいいます。

２　常用

雇用契約において雇用期間の定めがないか又は４か月以上の雇用期間が定められているもの（季節労働を除く。）をいいます。

３　臨時・季節

臨時とは、雇用契約において１か月以上４か月未満の雇用契約期間が定められているものをいい、季節とは、季節的な労働需要に対し、又は季節的な余暇を利用して一定の期間（４か月未満、４か月以上の別を問わない。）を定めて就労するものをいいます。

４　パートタイム

１週間の所定労働時間が同一の事業所に雇用されている通常の労働者の１週間の所定労働時間と比して短いものをいい、このうち雇用期間の定めがないか、又は４か月以上の雇用期間によって就労するものを「常用的パートタイム」、１か月以上４か月未満の雇用期間が定められているか、又は季節的に一定の期間を定めて就労するものを「臨時的パートタイム」といいます。

５　新規求職申込件数

期間中に新たに受理した求職申込み件数をいいます。求職の有効期間は翌々月の末までです。

６　月間有効求職者数

新規就職申込件数と前月から繰り越された就職未決定の求職者数の合計をいいます。

７　就職件数

求職者が安定所の紹介により就職した件数をいいます。

８　新規求人数

期間中に新たに受理した求人数をいいます。求人の有効期間は翌々月の末までです。

９　月間有効求人数

新規求人数と前月から繰り越された未充足の求人数の合計をいいます。

10　充足数

求人が安定所の紹介により求職者と結びついた件数をいいます。

最 近 の 雇 用 失 業 情 勢
（ パートを含む全数 ）

ハローワーク村上

項目 / 年度・月		1 新規 a 求人 求人数	前年同月比	1 新規 b 求職 求職者数	前年同月比	新規求人倍率 a÷b	2 有効 c 求人 求人数	前年同月比	2 有効 d 求職 求職者数	前年同月比	有効求人倍率 c÷d	新潟県有効求人倍率	3 紹介 e 紹介件数	前年同月比	紹介率 e÷b	4 就職 f 就職件数	うち雇用保険	前年同月比	就職率 f÷b	5 企業整備状況 事業所件数	解雇人員数
単位		人	%	人	%	倍	人	%	人	%	倍	倍	件	%	%	件	件	%	%	件	人
25 年度		6,539	17.4	4,417	▲ 4.6	1.48	16,666	20.9	14,852	▲ 9.3	1.12	1.02	6,857	▲ 10.9	155.2	2,236	535	3.6	50.6	0	0
26 年度		5,596	▲ 14.4	3,984	▲ 9.8	1.40	14,669	▲ 12.0	13,200	▲ 11.1	1.11	1.17	5,784	▲ 15.6	145.2	2,002	460	▲ 10.5	50.3	3	32
27 年度		5,246	▲ 6.3	3,579	▲ 10.2	1.47	13,790	▲ 6.0	11,678	▲ 11.5	1.18	1.22	4,853	▲ 16.1	135.6	1,815	457	▲ 9.3	50.7	6	97
28 年度		4,977	▲ 5.1	3,416	▲ 4.6	1.46	13,071	▲ 5.2	11,191	▲ 4.2	1.17	1.35	4,657	▲ 4.0	136.3	1,826	516	0.6	53.5	6	52
29 年度		5,137	3.2	3,351	▲ 1.9	1.53	13,760	5.3	10,812	▲ 3.4	1.27	1.56	4,039	▲ 13.3	120.5	1,655	450	▲ 9.4	49.4	4	74
平成29年度	年月																				
	29 4	353	▲ 17.1	411	10.8	0.86	1,143	▲ 1.7	1,037	▲ 2.3	1.10	1.46	406	▲ 14.7	98.8	184	36	0.0	44.8	0	0
	5	358	▲ 3.8	263	▲ 15.7	1.36	1,079	▲ 2.9	984	▲ 5.2	1.10	1.49	339	▲ 20.8	128.9	185	51	▲ 2.6	70.3	0	0
	6	460	17.3	256	▲ 6.6	1.80	1,047	▲ 1.2	889	▲ 10.6	1.18	1.51	305	▲ 29.9	119.1	137	42	▲ 13.3	53.5	0	0
	7	373	▲ 1.6	232	▲ 4.5	1.61	1,041	5.9	846	▲ 10.3	1.23	1.51	343	▲ 4.5	147.8	107	32	▲ 28.2	46.1	0	0
	8	407	12.4	225	▲ 3.8	1.81	1,128	14.6	833	▲ 8.0	1.35	1.51	322	▲ 0.9	143.1	114	30	3.6	50.7	0	0
	9	530	8.4	267	5.5	1.99	1,173	8.5	855	▲ 5.9	1.37	1.53	311	▲ 17.5	116.5	138	44	1.5	51.7	0	0
	上半期計	2,481	2.5	1,654	▲ 2.0	1.50	6,611	3.6	5,444	▲ 6.9	1.21	*	2,026	▲ 15.6	122.5	865	235	▲ 6.7	52.3	0	0
	年月																				
	10	380	3.3	281	10.6	1.35	1,200	10.6	881	▲ 2.5	1.36	1.54	351	▲ 5.1	124.9	146	31	▲ 8.8	52.0	0	0
	11	431	27.5	226	▲ 15.0	1.91	1,211	14.6	858	▲ 1.2	1.41	1.57	263	▲ 20.8	116.4	108	27	▲ 27.0	47.8	0	0
	12	429	▲ 6.5	231	▲ 11.2	1.86	1,114	7.2	838	2.7	1.33	1.58	242	▲ 26.0	104.8	113	35	▲ 2.6	48.9	1	24
	30 1	385	▲ 7.0	313	▲ 0.9	1.23	1,124	4.2	882	▲ 2.5	1.27	1.66	283	▲ 18.9	90.4	100	30	▲ 21.3	31.9	0	0
	2	435	▲ 0.9	295	▲ 1.3	1.47	1,193	1.7	913	0.3	1.31	1.68	397	▲ 6.8	134.6	128	38	▲ 13.5	43.4	2	30
	3	596	10.6	351	5.1	1.70	1,307	4.1	996	6.2	1.31	1.71	477	5.3	135.9	195	54	▲ 2.5	55.6	1	20
	下半期計	2,656	3.9	1,697	▲ 1.9	1.57	7,149	6.9	5,368	0.5	1.33	*	2,013	▲ 10.8	118.6	790	215	▲ 12.1	46.6	4	74
平成30年度	年月																				
	30 4	387	9.6	363	▲ 11.7	1.07	1,248	9.2	1,057	1.9	1.18	1.70	428	5.4	117.9	183	58	▲ 0.5	50.4	0	0
	5	382	6.7	297	12.9	1.29	1,198	11.0	1,043	6.0	1.15	1.70	368	8.6	123.9	185	51	0.0	62.3	0	0
	6	461	0.2	249	▲ 2.7	1.85	1,105	5.5	938	5.5	1.18	1.72	343	12.5	137.8	162	45	18.2	65.1	0	0
	7	416	11.5	225	▲ 3.0	1.85	1,133	8.8	879	3.9	1.29	1.74	298	▲ 13.1	132.4	133	42	24.3	59.1	1	8
	8	445	9.3	235	4.4	1.89	1,189	5.4	847	1.7	1.40	1.71	295	▲ 8.4	125.5	122	35	7.0	51.9	0	0
	9	408	▲ 23.0	260	▲ 2.6	1.57	1,150	▲ 2.0	832	▲ 2.7	1.38	1.70	255	▲ 18.0	98.1	113	26	▲ 18.1	43.5	1	7
	上半期計	2,499	0.7	1,629	▲ 1.5	1.53	7,023	6.2	5,596	2.8	1.26	*	1,987	▲ 1.9	122.0	898	257	3.8	55.1	2	15
	年月																				
	10	466	22.6	277	▲ 1.4	1.68	1,225	2.1	898	1.9	1.36	1.68	311	▲ 11.4	112.3	131	45	▲ 10.3	47.3	0	0
	11																				
	12																				
	31 1																				
	2																				
	3																				
	下半期計											*								0	0
4月～当月計		2,965	3.6	1,906	▲ 1.5	1.56	8,248	5.6	6,494	2.7	1.27	*	2,298	▲ 3.3	120.6	1,029	302	1.8	54.0	2	15
前年同期		2,861	*	1,935	*	1.48	7,811	*	6,325	*	1.23	*	2,377	*	122.8	1,011	266	*	52.2	0	0

注）新潟県求人倍率は季節調整済みの数値。企業整備状況は、1件5人以上について計上。
　　季節調整とは季節的な変動を排除するよう実数を加工するもので、毎年1月～12月の数値が揃った翌年の始め頃に過去の数値が改訂される。

最 近 の 雇 用 失 業 情 勢
（ パートを除く常用 ）

ハローワーク村上

項目 / 年度・月		1 新規 a 求人 求人数	1 新規 a 求人 前年同月比	1 新規 b 求職 求職者数	1 新規 b 求職 前年同月比	新規求人倍率 a÷b	2 有効 c 求人 求人数	2 有効 c 求人 前年同月比	2 有効 d 求職 求職者数	2 有効 d 求職 前年同月比	有効求人倍率 c÷d	新潟県有効求人倍率	3 紹介 e 紹介件数	3 紹介 前年同月比	紹介率 e÷b	4 就職 f 就職件数	うち雇用保険	4 就職 前年同月比	就職率 f÷b	5 雇用保険（基本手当） 受給資格決定 件数	受給資格決定 前年同月比	受給者実人員 実人員	受給者実人員 前年同月比
単位		人	%	人	%	倍	人	%	人	%	倍	倍	件	%	%	件	件	%	%	件	%	人	%
25 年度		3,746	26.4	2,833	▲ 9.6	1.32	9,777	30.0	9,762	▲ 14.4	1.00	0.86	4,106	▲ 12.1	144.9	1,209	326	2.2	42.7	981	▲ 2.0	3,116	▲ 21.3
26 年度		3,198	▲ 14.6	2,598	▲ 8.3	1.23	8,438	▲ 13.7	8,618	▲ 11.7	0.98	1.00	3,550	▲ 13.5	136.6	1,166	299	▲ 3.6	44.9	853	▲ 13.0	2,764	▲ 11.3
27 年度		3,000	▲ 6.2	2,299	▲ 11.5	1.30	8,080	▲ 4.2	7,549	▲ 12.4	1.07	1.05	3,005	▲ 15.4	130.7	1,038	303	▲ 11.0	45.2	758	▲ 11.1	2,387	▲ 13.6
28 年度		2,998	▲ 0.1	2,201	▲ 4.3	1.36	7,860	▲ 2.7	7,331	▲ 2.9	1.07	1.17	2,898	▲ 3.6	131.7	1,037	346	▲ 0.1	47.1	801	5.7	2,518	5.5
29 年度		3,099	3.4	2,159	▲ 1.9	1.44	8,461	7.6	6,808	▲ 7.1	1.24	1.43	2,524	▲ 12.9	116.9	921	297	▲ 11.2	42.7	863	7.7	2,347	▲ 6.8
年月																							
平成29年	4	187	▲ 30.2	239	6.2	0.78	685	1.8	631	▲ 10.0	1.09	1.21	247	▲ 12.1	103.3	90	19	▲ 7.2	37.7	154	▲ 1.3	167	▲ 28.0
	5	207	▲ 11.9	179	▲ 12.3	1.16	653	▲ 5.9	621	▲ 10.9	1.05	1.23	197	▲ 25.1	110.1	100	36	▲ 4.8	55.9	85	34.9	190	▲ 16.7
	6	285	9.2	171	▲ 9.5	1.67	627	▲ 8.9	565	▲ 14.7	1.11	1.29	179	▲ 35.8	104.7	62	27	▲ 28.7	36.3	60	▲ 3.2	200	▲ 9.5
	7	212	11.0	153	▲ 7.8	1.39	633	7.8	532	▲ 16.4	1.19	1.34	210	▲ 12.9	137.3	61	21	▲ 33.0	39.9	50	▲ 26.5	202	▲ 13.7
	8	233	7.9	152	▲ 4.4	1.53	681	16.2	537	▲ 11.5	1.27	1.41	205	0.0	134.9	66	22	▲ 2.9	43.4	50	▲ 5.7	218	▲ 10.7
	9	329	8.9	179	5.9	1.84	703	10.7	558	▲ 7.3	1.26	1.44	185	▲ 23.2	103.4	81	31	3.8	45.3	59	▲ 3.3	206	▲ 5.1
上半期計		1,453	▲ 1.4	1,073	▲ 3.5	1.35	3,982	3.1	3,444	▲ 11.8	1.16	*	1,223	▲ 19.0	114.0	460	156	▲ 12.5	42.9	458	▲ 1.1	1,183	▲ 14.0
年月																							
年度	10	216	1.4	178	10.6	1.21	715	10.5	553	▲ 8.4	1.29	1.46	216	▲ 11.5	121.3	83	22	▲ 13.5	46.6	79	8.2	213	4.4
	11	245	31.0	131	▲ 18.6	1.87	727	18.8	517	▲ 8.8	1.41	1.53	176	▲ 14.1	134.4	57	17	▲ 31.3	43.5	44	▲ 20.0	194	0.0
	12	292	0.3	137	▲ 16.0	2.13	686	8.9	504	▲ 1.6	1.36	1.58	159	▲ 11.2	116.1	70	20	2.9	51.1	48	0.0	182	▲ 3.7
30	1	264	12.3	192	▲ 2.0	1.38	742	14.0	518	▲ 6.5	1.43	1.60	178	▲ 27.3	92.7	65	17	▲ 4.4	33.9	68	33.3	191	2.7
	2	253	0.0	212	12.2	1.19	789	12.2	595	3.1	1.33	1.59	271	8.4	127.8	78	25	▲ 13.3	36.8	74	21.3	184	▲ 1.6
	3	376	8.7	236	7.8	1.59	820	8.8	677	10.6	1.21	1.54	301	13.6	127.5	108	40	1.9	45.8	92	84.0	200	9.9
下半期計		1,646	7.9	1,086	▲ 0.3	1.52	4,479	12.1	3,364	▲ 1.8	1.33	*	1,301	▲ 6.3	119.8	461	141	▲ 9.8	42.4	405	19.8	1,164	1.9
年月																							
平成30年度	4	240	28.3	210	▲ 12.1	1.14	784	14.5	679	7.6	1.15	1.49	261	5.7	124.3	93	34	3.3	44.3	125	▲ 18.8	206	23.4
	5	247	19.3	191	6.7	1.29	773	18.4	665	7.1	1.16	1.49	222	12.7	116.2	111	39	11.0	58.1	91	7.1	237	24.7
	6	275	▲ 3.5	171	0.0	1.61	688	9.7	607	7.4	1.13	1.57	211	17.9	123.4	87	31	40.3	50.9	54	▲ 10.0	198	▲ 1.0
	7	289	36.3	152	▲ 0.7	1.90	734	16.0	571	7.3	1.29	1.63	206	▲ 1.9	135.5	78	29	27.9	51.3	59	18.0	205	1.5
	8	235	0.9	165	8.6	1.42	729	7.0	556	3.5	1.31	1.66	204	▲ 0.5	123.6	73	27	10.6	44.2	51	2.0	214	▲ 1.8
	9	225	▲ 31.6	179	0.0	1.26	678	▲ 3.6	545	▲ 2.3	1.24	1.70	156	▲ 15.7	87.2	66	19	▲ 18.5	36.9	58	▲ 1.7	194	▲ 5.8
上半期計		1,511	4.0	1,068	▲ 0.5	1.41	4,386	10.1	3,623	5.2	1.21	*	1,260	3.0	118.0	508	179	10.4	47.6	438	▲ 4.4	1,254	6.0
年月																							
年度	10	327	51.4	168	▲ 5.6	1.95	742	3.8	568	2.7	1.31	1.70	188	▲ 13.0	111.9	83	29	0.0	49.4	76	▲ 3.8	213	0.0
	11																						
	12																						
31	1																						
	2																						
	3																						
下半期計												*											
4月～当月計		1,838	10.1	1,236	▲ 1.2	1.49	5,128	9.2	4,191	4.9	1.22	*	1,448	0.6	117.2	591	208	8.8	47.8	514	▲ 4.3	1,467	5.1
前年同期		1,669	*	1,251	*	1.33	4,697	*	3,997	*	1.18	*	1,439	*	115.0	543	178	*	43.4	537	*	1,396	*

産業別・規模別　新規求人状況　（一般）　平成３０年１０月分

ハローワーク村上

項目 / 産業・規模	①一般フルタイム						②一般パートタイム						③パートを含む全数（①+②）					
	当月	前年同月	増減率	本年度累計	前年同期累計	増減率	当月	前年同月	増減率	本年度累計	前年同期累計	増減率	当月	前年同月	増減率	本年度累計	前年同期累計	増減率
AB　農林漁業	18	2	800.0	92	51	80.4	4	2	100.0	20	18	11.1	22	4	450.0	112	69	62.3
C　鉱業、採石業、砂利採取業	3	1	200.0	14	5	180.0	0	0	－	0	0	－	3	1	200.0	14	5	180.0
D　建設業	81	59	37.3	413	455	▲ 9.2	2	4	▲ 50.0	16	20	▲ 20.0	83	63	31.7	429	475	▲ 9.7
E　製造業	96	52	84.6	525	424	23.8	12	23	▲ 47.8	149	147	1.4	108	75	44.0	674	571	18.0
09　食料品	11	16	▲ 31.3	103	119	▲ 13.4	2	5	▲ 60.0	54	74	▲ 27.0	13	21	▲ 38.1	157	193	▲ 18.7
10　飲料・たばこ・飼料	1	0	－	13	4	225.0	0	5	▲ 100.0	3	7	▲ 57.1	1	5	▲ 80.0	16	11	45.5
11　繊維工業	0	7	▲ 100.0	17	25	▲ 32.0	1	5	▲ 80.0	4	15	▲ 73.3	1	12	▲ 91.7	21	40	▲ 47.5
12　木材・木製品	2	3	▲ 33.3	7	11	▲ 36.4	0	0	－	2	0	－	2	3	▲ 33.3	9	11	▲ 18.2
13　家具・装備品	4	0	－	11	16	▲ 31.3	0	0	－	0	0	－	4	0	－	11	16	▲ 31.3
15　印刷・同関連業	0	0	－	1	1	0.0	0	0	－	0	0	－	0	0	－	1	1	0.0
16　化学工業	0	0	－	0	0	－	0	0	－	0	0	－	0	0	－	0	0	－
18　プラスチック製品	0	0	－	0	0	－	0	0	－	0	0	－	0	0	－	0	0	－
19　ゴム製品	0	0	－	0	0	－	0	0	－	0	0	－	0	0	－	0	0	－
21　窯業・土石製品	0	1	▲ 100.0	10	16	▲ 37.5	0	2	▲ 100.0	0	5	▲ 100.0	0	3	▲ 100.0	10	21	▲ 52.4
24　金属製品	1	0	－	15	3	400.0	0	0	－	0	0	－	1	0	－	15	3	400.0
25～27はん用・生産・業務機械	42	5	740.0	118	99	19.2	0	3	▲ 100.0	11	8	37.5	42	8	425.0	129	107	20.6
29　電気機械器具	5	7	▲ 28.6	90	50	80.0	1	1	0.0	38	15	153.3	6	8	▲ 25.0	128	65	96.9
28・30　ハードウェア製造	2	5	▲ 60.0	17	15	13.3	0	0	－	2	9	▲ 77.8	2	5	▲ 60.0	19	24	▲ 20.8
31　輸送用機械器具	26	5	420.0	114	57	100.0	8	2	300.0	29	14	107.1	34	7	385.7	143	71	101.4
その他	2	3	▲ 33.3	9	8	12.5	0	0	－	6	0	－	2	3	▲ 33.3	15	8	87.5
F　電気・ガス・熱供給・水道業	0	0	－	1	0	－	0	1	▲ 100.0	2	5	▲ 60.0	0	1	▲ 100.0	3	5	▲ 40.0
G　情報通信業	0	0	－	2	3	▲ 33.3	0	0	－	2	4	▲ 50.0	0	0	－	4	7	▲ 42.9
H　運輸業、郵便業	18	14	28.6	111	107	3.7	4	27	▲ 85.2	40	55	▲ 27.3	22	41	▲ 46.3	151	162	▲ 6.8
I　卸売業、小売業	12	16	▲ 25.0	129	102	26.5	17	31	▲ 45.2	188	220	▲ 14.5	29	47	▲ 38.3	317	322	▲ 1.6
J　金融業、保険業	0	0	－	0	5	▲ 100.0	0	0	－	0	0	－	0	0	－	0	5	▲ 100.0
K　不動産業、物品賃貸業	0	1	▲ 100.0	0	5	▲ 100.0	0	0	－	0	0	－	0	1	▲ 100.0	0	5	▲ 100.0
L　学術研究、専門・技術サービス業	1	3	▲ 66.7	23	11	109.1	1	0	－	2	1	100.0	2	3	▲ 33.3	25	12	108.3
M　宿泊業、飲食サービス業	21	9	133.3	119	117	1.7	34	14	142.9	230	218	5.5	55	23	139.1	349	335	4.2
N　生活関連サービス業、娯楽業	1	6	▲ 83.3	30	23	30.4	5	8	▲ 37.5	34	56	▲ 39.3	6	14	▲ 57.1	64	79	▲ 19.0
O　教育、学習支援業	1	1	0.0	6	5	20.0	3	0	－	11	25	▲ 56.0	4	1	300.0	17	30	▲ 43.3
P　医療、福祉	51	34	50.0	323	318	1.6	30	29	3.4	240	218	10.1	81	63	28.6	563	536	5.0
Q　複合サービス事業	1	10	▲ 90.0	9	22	▲ 59.1	1	0	－	3	6	▲ 50.0	2	10	▲ 80.0	12	28	▲ 57.1
R　サービス業（他に分類されないもの）	22	17	29.4	103	110	▲ 6.4	2	3	▲ 33.3	42	35	20.0	24	20	20.0	145	145	0.0
S・T　公務・その他	20	8	150.0	37	28	32.1	5	5	0.0	49	42	16.7	25	13	92.3	86	70	22.9
合　計	346	233	48.5	1,937	1,791	8.2	120	147	▲ 18.4	1,028	1,070	▲ 3.9	466	380	22.6	2,965	2,861	3.6
規模別　4人以下	52	32	62.5	204	247	▲ 17.4	16	15	6.7	159	153	3.9	68	47	44.7	363	400	▲ 9.3
規模別　5人～29人	148	105	41.0	897	822	9.1	59	51	15.7	447	496	▲ 9.9	207	156	32.7	1,344	1,318	2.0
規模別　30人～99人	91	59	54.2	510	467	9.2	21	69	▲ 69.6	167	226	▲ 26.1	112	128	▲ 12.5	677	693	▲ 2.3
規模別　100人～299人	39	15	160.0	219	171	28.1	15	9	66.7	200	151	32.5	54	24	125.0	419	322	30.1
規模別　300人以上	16	22	▲ 27.3	107	84	27.4	9	3	200.0	55	44	25.0	25	25	0.0	162	128	26.6

産業別・規模別　求人充足状況　（一般）　平成３０年１０月分

ハローワーク村上

項目 / 産業・規模	①一般フルタイム						②一般パートタイム						③パートを含む全数（①+②）					
	当月	前年同月	増減率	本年度累計	前年同期累計	増減率	当月	前年同月	増減率	本年度累計	前年同期累計	増減率	当月	前年同月	増減率	本年度累計	前年同期累計	増減率
AB　農林漁業	6	1	500.0	33	18	83.3	1	0	－	8	11	▲ 27.3	7	1	600.0	41	29	41.4
C　鉱業、採石業、砂利採取業	0	0	－	2	2	0.0	0	0	－	0	0	－	0	0	－	2	2	0.0
D　建設業	9	5	80.0	52	70	▲ 25.7	1	1	0.0	7	9	▲ 22.2	10	6	66.7	59	79	▲ 25.3
E　製造業	21	21	0.0	155	136	14.0	6	8	▲ 25.0	54	38	42.1	27	29	▲ 6.9	209	174	20.1
09　食料品	3	6	▲ 50.0	17	40	▲ 57.5	2	1	100.0	27	18	50.0	5	7	▲ 28.6	44	58	▲ 24.1
10　飲料・たばこ・飼料	0	0	－	2	1	100.0	0	0	－	0	1	▲ 100.0	0	0	－	2	2	0.0
11　繊維工業	0	4	▲ 100.0	5	11	▲ 54.5	0	0	－	0	0	－	0	4	▲ 100.0	5	11	▲ 54.5
12　木材・木製品	1	0	－	4	5	▲ 20.0	1	0	－	2	0	－	2	0	－	6	5	20.0
13　家具・装備品	2	0	－	5	4	25.0	0	0	－	0	0	－	2	0	－	5	4	25.0
15　印刷・同関連業	0	0	－	1	1	0.0	0	0	－	0	0	－	0	0	－	1	1	0.0
16　化学工業	0	0	－	0	0	－	0	0	－	0	0	－	0	0	－	0	0	－
18　プラスチック製品	0	0	－	0	0	－	0	0	－	0	0	－	0	0	－	0	0	－
19　ゴム製品	0	0	－	0	0	－	0	0	－	0	0	－	0	0	－	0	0	－
21　窯業・土石製品	0	0	－	8	3	166.7	0	1	▲ 100.0	0	1	▲ 100.0	0	1	▲ 100.0	8	4	100.0
24　金属製品	1	1	0.0	2	4	▲ 50.0	0	0	－	0	0	－	1	1	0.0	2	4	▲ 50.0
25～27はん用・生産・業務機械	2	0	－	17	11	54.5	0	1	▲ 100.0	3	3	0.0	2	1	100.0	20	14	42.9
29　電気機械器具	4	2	100.0	37	20	85.0	2	2	0.0	8	6	33.3	6	4	50.0	45	26	73.1
28・30　ハードウェア製造	1	0	－	6	4	50.0	0	1	▲ 100.0	1	2	▲ 50.0	1	1	0.0	7	6	16.7
31　輸送用機械器具	7	5	40.0	48	28	71.4	1	2	▲ 50.0	11	7	57.1	8	7	14.3	59	35	68.6
その他	0	3	▲ 100.0	3	4	▲ 25.0	0	0	－	2	0	－	0	3	▲ 100.0	5	4	25.0
F　電気・ガス・熱供給・水道業	0	0	－	0	0	－	1	3	▲ 66.7	3	5	▲ 40.0	1	3	▲ 66.7	3	5	▲ 40.0
G　情報通信業	0	0	－	1	1	0.0	0	0	－	1	0	－	0	0	－	2	1	100.0
H　運輸業、郵便業	6	4	50.0	24	32	▲ 25.0	4	0	－	20	8	150.0	10	4	150.0	44	40	10.0
I　卸売業、小売業	9	8	12.5	50	34	47.1	9	9	0.0	47	50	▲ 6.0	18	17	5.9	97	84	15.5
J　金融業、保険業	0	2	▲ 100.0	0	2	▲ 100.0	0	0	－	0	0	－	0	2	▲ 100.0	0	2	▲ 100.0
K　不動産業、物品賃貸業	0	0	－	0	1	▲ 100.0	0	0	－	0	0	－	0	0	－	0	1	▲ 100.0
L　学術研究、専門・技術サービス業	0	2	▲ 100.0	11	6	83.3	1	0	－	2	1	100.0	1	2	▲ 50.0	13	7	85.7
M　宿泊業、飲食サービス業	5	1	400.0	23	17	35.3	3	2	50.0	31	29	6.9	8	3	166.7	54	46	17.4
N　生活関連サービス業、娯楽業	0	0	－	4	3	33.3	1	2	▲ 50.0	7	7	0.0	1	2	▲ 50.0	11	10	10.0
O　教育、学習支援業	1	2	▲ 50.0	2	3	▲ 33.3	0	2	▲ 100.0	6	14	▲ 57.1	1	4	▲ 75.0	8	17	▲ 52.9
P　医療、福祉	8	9	▲ 11.1	69	69	0.0	3	7	▲ 57.1	46	61	▲ 24.6	11	16	▲ 31.3	115	130	▲ 11.5
Q　複合サービス事業	0	2	▲ 100.0	3	6	▲ 50.0	0	0	－	0	1	▲ 100.0	0	2	▲ 100.0	3	7	▲ 57.1
R　サービス業（他に分類されないもの）	2	1	100.0	27	24	12.5	1	1	0.0	25	20	25.0	3	2	50.0	52	44	18.2
S・T　公務・その他	1	2	▲ 50.0	9	8	12.5	1	1	0.0	16	29	▲ 44.8	2	3	▲ 33.3	25	37	▲ 32.4
合　計	68	60	13.3	465	432	7.6	32	36	▲ 11.1	273	283	▲ 3.5	100	96	4.2	738	715	3.2
規模別　4人以下	10	4	150.0	54	60	▲ 10.0	2	7	▲ 71.4	38	42	▲ 9.5	12	11	9.1	92	102	▲ 9.8
規模別　5人～29人	29	30	▲ 3.3	233	191	22.0	12	15	▲ 20.0	100	116	▲ 13.8	41	45	▲ 8.9	333	307	8.5
規模別　30人～99人	18	18	0.0	110	129	▲ 14.7	9	10	▲ 10.0	63	64	▲ 1.6	27	28	▲ 3.6	173	193	▲ 10.4
規模別　100人～299人	7	3	133.3	40	22	81.8	7	4	75.0	53	47	12.8	14	7	100.0	93	69	34.8
規模別　300人以上	4	5	▲ 20.0	28	30	▲ 6.7	2	0	－	19	14	35.7	6	5	20.0	47	44	6.8

中 高 年 齢 者 の 職 業 紹 介 状 況

ハローワーク村上

項目 / 年度月		① 新規求職申込件数								②有効求職者数								③紹介件数								④就職件数							
		一般				常用				一般				常用				一般				常用				一般				常用			
		計	44歳以下	45歳以上	うち55歳以上	計	44歳以下	45歳以上	うち55歳以上	計	44歳以下	45歳以上	うち55歳以上	計	44歳以下	45歳以上	うち55歳以上	計	44歳以下	45歳以上	うち55歳以上	計	44歳以下	45歳以上	うち55歳以上	計	44歳以下	45歳以上	うち55歳以上	計	44歳以下	45歳以上	うち55歳以上
平成29年度	4月	246	139	107	60	239	137	102	55	642	377	265	139	631	372	259	133	276	161	115	57	247	150	97	43	113	70	43	20	90	61	29	8
	5月	182	112	70	32	179	112	67	31	631	377	254	132	621	375	246	126	228	119	109	52	197	110	87	35	122	68	54	26	100	63	37	12
	6月	176	116	60	32	171	113	58	30	573	346	227	120	565	343	222	117	194	123	71	40	179	119	60	30	76	43	33	21	62	40	22	10
	7月	154	94	60	30	153	94	59	29	537	317	220	114	532	315	217	111	224	122	102	46	210	122	88	39	64	41	23	12	61	41	20	10
	8月	153	105	48	21	152	104	48	21	539	324	215	111	537	323	214	110	216	137	79	38	205	132	73	36	69	40	29	10	66	40	26	8
	9月	179	103	76	39	179	103	76	39	559	331	228	117	558	330	228	117	195	116	79	42	185	112	73	39	84	60	24	15	81	58	23	14
	上半期	1,090	669	421	214	1,073	663	410	205	3,481	2,072	1,409	733	3,444	2,058	1,386	714	1,333	778	555	275	1,223	745	478	222	528	322	206	104	460	303	157	62
	10月	181	109	72	23	178	109	69	22	557	330	227	102	553	329	224	101	239	137	102	39	216	124	92	34	96	60	36	17	83	55	28	11
	11月	133	87	46	22	131	87	44	20	522	306	216	102	517	306	211	99	182	131	51	19	176	128	48	17	63	41	22	9	57	37	20	8
	12月	180	86	94	53	137	79	58	23	552	302	250	125	504	295	209	92	172	111	61	18	159	101	58	16	76	50	26	10	70	46	24	8
	1月	235	118	117	61	192	103	89	38	605	312	293	158	518	290	228	105	187	106	81	26	178	101	77	25	69	47	22	6	65	44	21	6
	2月	214	131	83	37	212	131	81	35	641	354	287	142	595	338	257	117	288	158	130	34	271	146	125	34	87	53	34	13	78	48	30	12
	3月	238	154	84	41	236	154	82	39	683	412	271	130	677	410	267	126	329	208	121	46	301	196	105	33	126	69	57	21	108	63	45	11
	下半期	1,181	685	496	237	1,086	663	423	177	3,560	2,016	1,544	759	3,364	1,968	1,396	640	1,397	851	546	182	1,301	796	505	159	517	320	197	76	461	293	168	56
平成30年度	4月	215	122	93	52	210	119	91	50	686	411	275	145	679	408	271	141	293	176	117	52	261	166	95	33	120	60	60	33	93	51	42	15
	5月	195	115	80	43	191	115	76	40	674	413	261	144	665	410	255	139	243	146	97	48	222	135	87	38	126	83	43	28	111	77	34	19
	6月	171	98	73	35	171	98	73	35	611	346	265	135	607	346	261	132	231	125	106	40	211	123	88	30	101	57	44	25	87	55	32	16
	7月	153	86	67	35	152	86	66	35	572	315	257	133	571	315	256	133	215	129	86	30	206	126	80	28	83	54	29	7	78	53	25	5
	8月	165	94	71	28	165	94	71	28	557	308	249	132	556	308	248	132	218	123	95	35	204	121	83	31	80	43	37	10	73	43	30	8
	9月	179	114	65	30	179	114	65	30	545	311	234	131	545	311	234	131	164	113	51	23	156	111	45	17	72	37	35	14	66	37	29	10
	上半期	1,078	629	449	223	1,068	626	442	218	3,645	2,104	1,541	820	3,623	2,098	1,525	808	1,364	812	552	228	1,260	782	478	177	582	334	248	117	508	316	192	73
	10月	170	118	52	24	168	118	50	22	571	350	221	121	568	349	219	119	201	128	73	32	188	119	69	28	91	60	31	13	83	55	28	10
	11月																																
	12月																																
	1月																																
	2月																																
	3月																																
	下半期																																
	累計	1,248	747	501	247	1,236	744	492	240	4,216	2,454	1,762	941	4,191	2,447	1,744	927	1,565	940	625	260	1,448	901	547	205	673	394	279	130	591	371	220	83

注）一般は常用及び臨時・季節を合わせた数値。一般・常用ともパートは含んでいない。

雇用保険主要指標（給付関係）

ハローワーク村上

月別＼項目	一般求職者給付 受給資格決定件数	前年比	初回受給者数	前年比	受給者実人員（基本）	前年比	支給総額（千円）	高年齢求職者給付 受給資格決定件数	前年比	受給者数	前年比	短期特例一時金 受給資格決定件数	前年比	受給者数	前年比	再就職手当 受給人員	前年比	支給額（千円）	常用就職支度手当 受給人員	前年比	支給額（千円）
平成25年度	981	▲ 2.0	748	▲ 24.9	3,116	▲ 21.3	353,462	97	42.6	96	41.2	166	▲ 21.0	161	▲ 22.2	297	▲ 6.3	84,819	7	▲ 36.4	522
平成26年度	853	▲ 13.0	652	▲ 12.8	2,764	▲ 11.3	320,738	114	17.5	112	16.7	141	▲ 15.1	147	▲ 8.7	282	▲ 5.1	81,113	11	57.1	1,069
平成27年度	758	▲ 11.1	556	▲ 14.7	2,387	▲ 13.6	266,865	126	10.5	125	11.6	131	▲ 7.1	127	▲ 13.6	255	▲ 9.6	72,235	18	63.6	1,575
平成28年度	801	5.7	621	11.7	2,518	5.5	283,621	128	1.6	125	0.0	108	▲ 17.6	111	▲ 12.6	360	41.2	116,493	11	▲ 38.9	1,353
平成29年度	863	7.7	596	▲ 4.0	2,347	▲ 6.8	265,652	174	35.9	171	36.8	103	▲ 4.6	103	▲ 7.2	341	▲ 5.3	115,870	8	▲ 27.3	1,059
29年4月	154	▲ 1.3	42	▲ 55.8	167	▲ 28.0	18,352	38	31.0	35	40.0	7	16.7	0	▲ 100.0	39	▲ 20.4	14,459	0	－	0
5月	85	34.9	80	17.6	190	▲ 16.7	19,992	14	7.7	26	73.3	3	▲ 57.1	7	▲ 12.5	23	▲ 42.5	9,324	1	0.0	200
6月	60	▲ 3.2	46	35.3	200	▲ 9.5	23,064	16	433.3	10	11.1	4	100.0	4	▲ 20.0	52	48.6	16,047	1	0.0	137
7月	50	▲ 26.5	45	▲ 16.7	202	▲ 13.7	22,332	11	175.0	13	225.0	1	－	1	▲ 50.0	17	▲ 29.2	5,095	1	－	113
8月	50	▲ 5.7	67	24.1	218	▲ 10.7	26,503	6	0.0	9	28.6	0	－	1	－	23	▲ 30.3	7,695	2	－	259
9月	59	▲ 3.3	35	2.9	206	▲ 5.1	23,841	9	▲ 18.2	5	▲ 28.6	0	－	0	－	33	32.0	11,710	0	－	0
上半期計	458	▲ 1.1	315	▲ 7.1	1,183	▲ 14.0	134,084	94	42.4	98	46.3	15	0.0	13	▲ 27.8	187	▲ 9.2	64,331	5	150.0	708
10月	79	8.2	45	▲ 10.0	213	4.4	24,658	10	▲ 50.0	12	▲ 20.0	0	▲ 100.0	0	－	29	7.4	8,678	0	▲ 100.0	0
11月	44	▲ 20.0	37	▲ 33.9	194	0.0	23,902	9	200.0	7	▲ 30.0	2	100.0	1	0.0	21	▲ 38.2	7,164	0	▲ 100.0	0
12月	48	0.0	38	▲ 5.0	182	▲ 3.7	18,047	12	71.4	14	133.3	41	28.1	7	250.0	32	0.0	9,944	0	▲ 100.0	0
30年1月	68	33.3	59	28.3	191	2.7	23,162	19	58.3	14	7.7	40	▲ 23.1	36	16.1	17	▲ 15.0	5,667	1	0.0	110
2月	74	21.3	47	11.9	184	▲ 1.6	18,726	10	100.0	14	100.0	2	▲ 50.0	40	▲ 23.1	20	▲ 20.0	7,763	0	▲ 100.0	0
3月	92	84.0	55	14.6	200	9.9	23,074	20	33.3	12	71.4	3	0.0	4	▲ 42.9	35	118.8	12,322	2	－	242
下半期計	405	19.8	281	▲ 0.4	1,164	1.9	131,568	80	29.0	73	25.9	88	▲ 5.4	88	▲ 5.4	154	0.0	51,538	3	▲ 66.7	351
30年4月	125	▲ 18.8	69	64.3	206	23.4	20,137	36	▲ 5.3	30	▲ 14.3	5	▲ 28.6	1	－	46	17.9	20,023	0	－	0
5月	91	7.1	91	13.8	237	24.7	29,228	17	21.4	31	19.2	2	▲ 33.3	3	▲ 57.1	55	139.1	18,372	1	0.0	138
6月	54	▲ 10.0	40	▲ 13.0	198	▲ 1.0	21,785	12	▲ 25.0	9	▲ 10.0	2	▲ 50.0	5	25.0	38	▲ 26.9	11,361	0	▲ 100.0	0
7月	59	18.0	49	8.9	205	1.5	22,376	14	27.3	17	30.8	1	0.0	0	▲ 100.0	30	76.5	10,675	0	▲ 100.0	0
8月	51	2.0	65	▲ 3.0	214	▲ 1.8	26,387	13	116.7	12	33.3	0	－	1	0.0	20	▲ 13.0	6,404	0	▲ 100.0	0
9月	58	▲ 1.7	35	0.0	194	▲ 5.8	22,391	8	▲ 11.1	10	100.0	0	－			27	▲ 18.2	8,638	0	－	0
上半期計	438	▲ 4.4	349	10.8	1,254	6.0	142,303	100	6.4	109	11.2	10	▲ 33.3	10	▲ 23.1	216	15.5	75,474	1	▲ 80.0	138
30年10月	76	▲ 3.8	58	28.9	213	0.0	25,257	13	30.0	11	▲ 8.3	2	－	1	－	33	13.8	10,285	0	－	0
11月																					
12月																					
31年1月																					
2月																					
3月																					
下半期計																					
当月までの計	514	▲ 4.3	407	13.1	1,467	5.1	167,561	113	8.7	120	9.1	12	▲ 20.0	11	▲ 15.4	249	15.3	85,759	1	▲ 80.0	138
前年同月の計	537	＊	360	＊	1,396	＊	158,741	104	＊	110	＊	15	＊	13	＊	216	＊	73,009	5	＊	708

求人・求職バランスシート（常用）

（主な職業中分類別）

30年10月

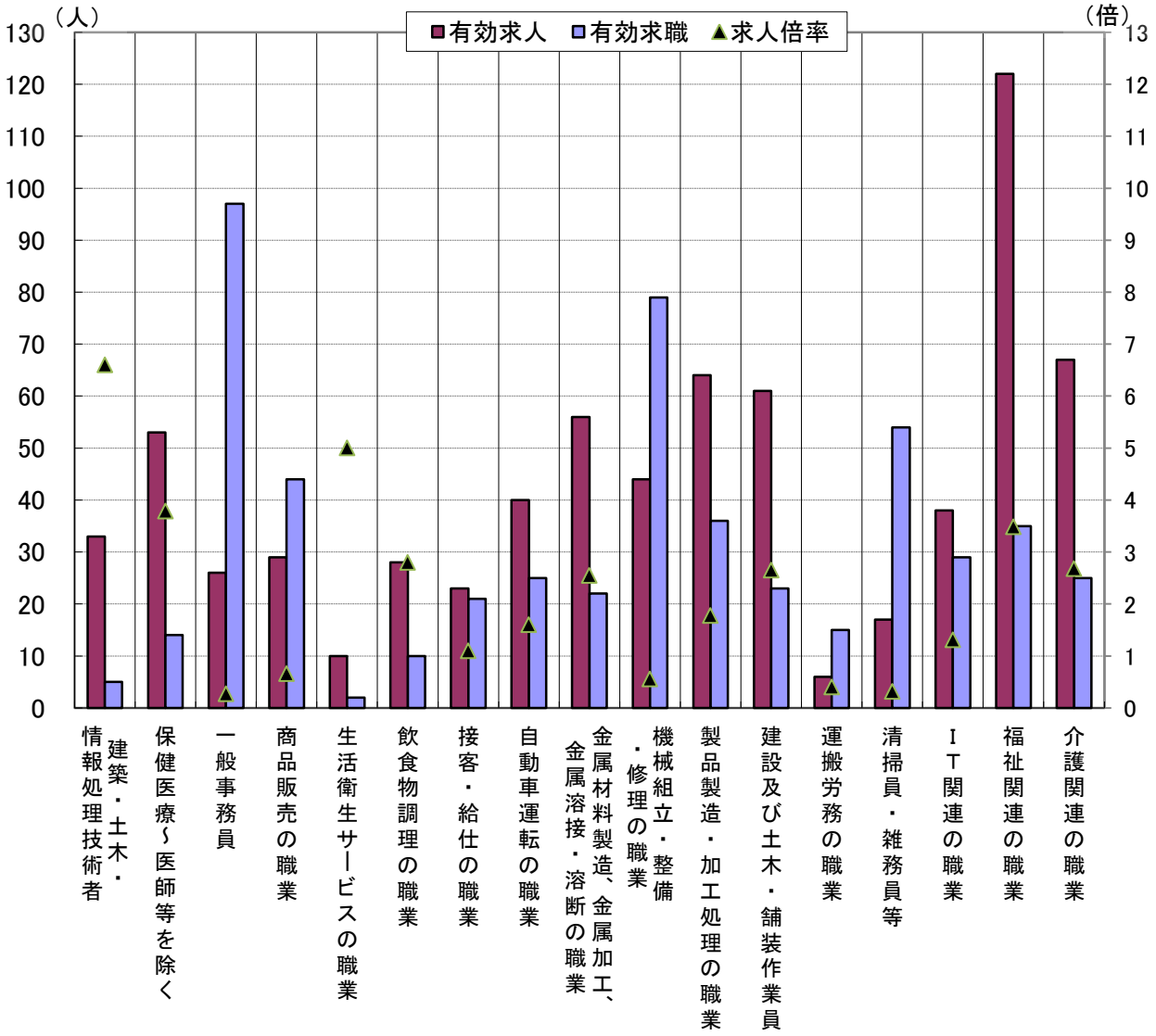

	建築・土木・情報処理技術者	保健医療～医師等を除く	一般事務員	商品販売の職業	生活衛生サービスの職業	飲食物調理の職業	接客・給仕の職業	自動車運転の職業	金属材料製造、金属加工、金属溶接・溶断の職業	機械組立・整備・修理の職業	製品製造・加工処理の職業	建設及び土木・舗装作業員	運搬労務の職業	清掃員・雑務員等	ＩＴ関連の職業	福祉関連の職業	介護関連の職業	計
有効求人	33	53	26	29	10	28	23	40	56	44	64	61	6	17	38	122	67	742
有効求職	5	14	97	44	2	10	21	25	22	79	36	23	15	54	29	35	25	568
求人倍率	6.60	3.79	0.27	0.66	5.00	2.80	1.10	1.60	2.55	0.56	1.78	2.65	0.4	0.31	1.31	3.49	2.68	1.31

＊求人数・求職数は左目盛（人）、求人倍率は右目盛（倍）

（注）新規学卒及びパートタイムを除いた常用について計上してある。

求人・求職バランスシート（常用的パート）

（主な職業中分類別）

30年10月

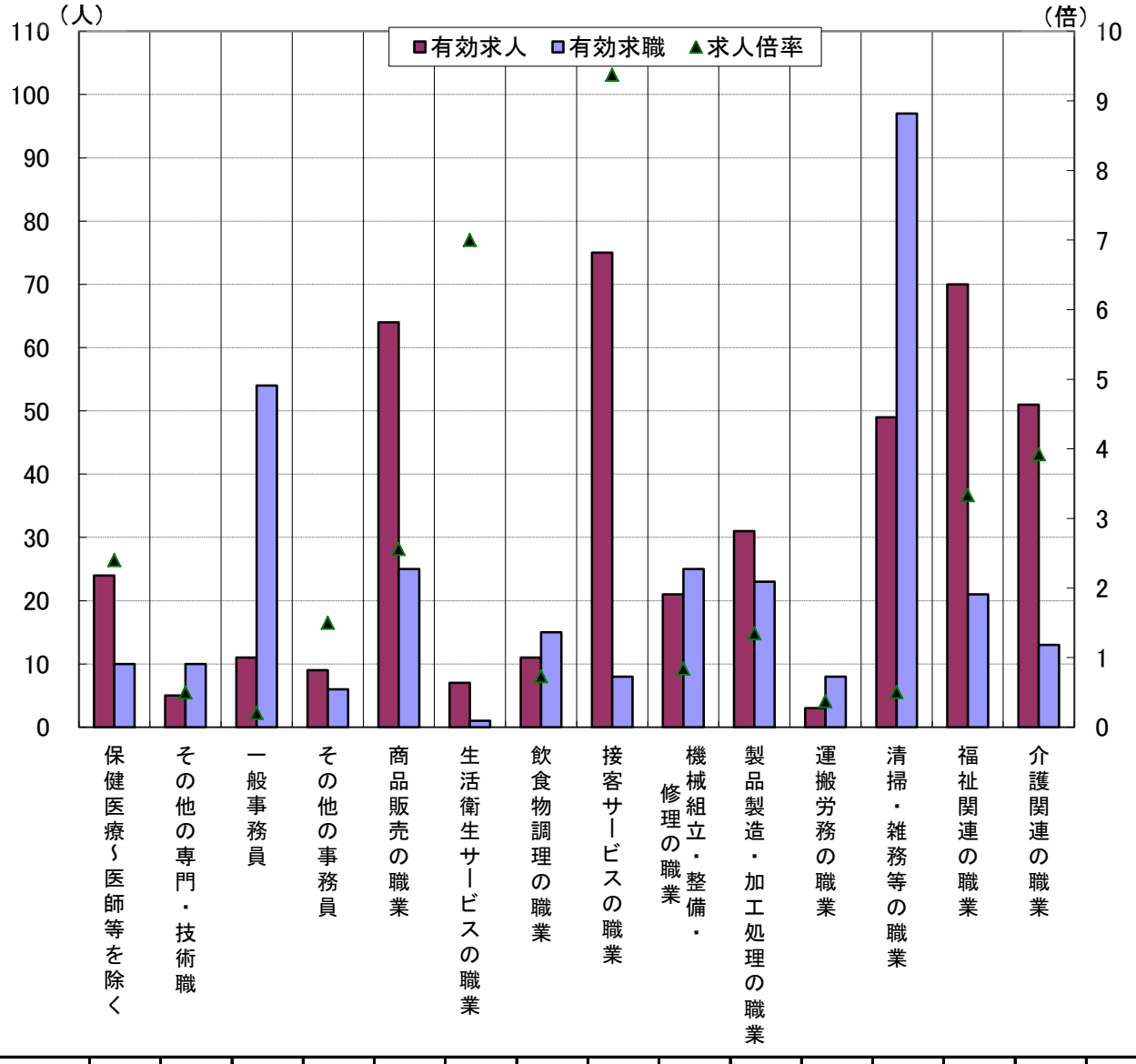

	保健医療～医師等を除く	その他の専門・技術職	一般事務員	その他の事務員	商品販売の職業	生活衛生サービスの職業	飲食物調理の職業	接客サービスの職業	機械組立・整備・修理の職業	製品製造・加工処理の職業	運搬労務の職業	清掃・雑務等の職業	福祉関連の職業	介護関連の職業	計
有効求人	24	5	11	9	64	7	11	75	21	31	3	49	70	51	402
有効求職	10	10	54	6	25	1	15	8	25	23	8	97	21	13	327
求人倍率	2.40	0.50	0.20	1.50	2.56	7.00	0.73	9.38	0.84	1.35	0.38	0.51	3.33	3.92	1.23

＊求人数・求職数は左目盛（人）、求人倍率は右目盛（倍）

（注）「その他の専門・技術職」とは「保健医療」以外の専門・技術職をいい、「その他の事務員」とは「一般事務員」以外の事務員（例えば、会計事務員、営業・販売関連事務員等）をいう。

中途採用時賃金情報（産業別）

対象期間　30年7月～9月

産業別	性別	年齢計 村上	年齢計 新発田	年齢計 新潟	24歳以下 村上	24歳以下 新発田	24歳以下 新潟	25歳～34歳 村上	25歳～34歳 新発田	25歳～34歳 新潟	35歳～44歳 村上	35歳～44歳 新発田	35歳～44歳 新潟	45歳～54歳 村上	45歳～54歳 新発田	45歳～54歳 新潟	55歳以上 村上	55歳以上 新発田	55歳以上 新潟
産業計	男	208	219	235	195	190	195	195	217	220	210	232	246	216	228	261	225	228	261
	女	164	179	190	157	165	170	174	177	189	161	176	194	154	185	209	188	205	175
農林漁業	男	※ 213	236	※ 201	※ 180	※ 266	※ 170	※ 252	※ 257	※ 0	※ 196	※ 275	※ 215	※ 0	※ 219	※ 203	※ 225	※ 141	※ 0
	女	※ 205	200	※ 158	※ 0	※ 0	※ 0	※ 250	※ 184	※ 180	※ 0	※ 293	※ 173	※ 160	※ 199	※ 0	※ 0	※ 179	※ 120
鉱業、採石業、砂利採取業	男	※ 245	※ 222	※ 245	※ 250	※ 0	※ 204	※ 0	※ 222	※ 263	－	※ 0	※ 267	※ 243	※ 0	※ 0	※ 0	※ 0	－
	女	※ 184	※ 0	※ 0	－	－	－	－	－	－	※ 184	－	※ 0	※ 0	※ 0	※ 0	－	※ 0	※ 0
建設業	男	228	226	245	※ 200	199	206	205	232	226	227	243	246	※ 255	227	258	269	235	297
	女	※ 172	※ 164	193	※ 173	※ 150	175	※ 0	※ 151	190	※ 172	※ 167	196	※ 0	※ 198	203	※ 0	※ 0	※ 180
製造業	男	208	217	213	※ 207	186	180	200	198	211	176	225	213	※ 229	244	259	234	236	184
	女	171	166	168	※ 172	166	156	165	163	184	144	158	157	※ 169	144	174	※ 230	※ 249	※ 147
電気・ガス・熱供給・水道業	男	※ 0	※ 433	660	－	※ 0	※ 220	－	※ 0	※ 281	－	－	※ 733	※ 0	※ 399	793	－	※ 466	※ 700
	女	－	※ 0	※ 735	－	－	－	－	－	※ 0	－	※ 0	※ 0	－	－	※ 735	－	－	※ 0
情報通信業	男	※ 0	※ 187	266	－	※ 0	※ 258	※ 0	※ 0	233	－	※ 220	276	※ 0	※ 0	※ 280	※ 0	※ 170	※ 418
	女	※ 120	※ 0	207	※ 0	－	※ 227	－	※ 0	※ 207	※ 120	－	※ 202	－	※ 0	※ 180	－	※ 0	※ 0
運輸業、郵便業	男	198	238	220	※ 0	※ 211	192	※ 192	※ 261	220	※ 248	※ 282	242	※ 178	239	223	※ 182	※ 203	197
	女	※ 142	※ 173	192	－	※ 121	※ 164	※ 0	※ 121	※ 191	※ 0	※ 0	192	※ 115	※ 0	※ 216	※ 168	※ 276	※ 130
卸売業、小売業	男	187	202	233	※ 0	※ 168	202	※ 171	226	219	※ 169	※ 211	243	※ 218	※ 200	254	※ 148	※ 150	283
	女	141	153	185	※ 127	※ 0	164	※ 132	164	193	※ 155	※ 153	195	142	※ 140	192	※ 129	※ 102	163
金融業、保険業	男	※ 0	※ 0	326	※ 0	－	※ 0	－	※ 0	※ 309	－	※ 0	※ 396	－	－	※ 277	※ 0	※ 0	※ 352
	女	－	※ 0	158	－	－	148	－	※ 0	151	－	※ 0	157	－	－	167	－	※ 0	180
不動産業、物品賃貸業	男	※ 0	※ 0	256	－	※ 0	※ 220	－	※ 0	235	－	※ 0	270	※ 0	※ 0	※ 358	－	※ 0	※ 205
	女	※ 0	※ 0	188	－	※ 0	※ 177	※ 0	※ 0	192	※ 0	※ 0	195	※ 0	※ 0	※ 212	－	※ 0	※ 126
学術研究、専門・技術サービス業	男	※ 152	※ 185	263	※ 150	※ 0	192	※ 0	※ 185	210	※ 0	※ 0	276	－	※ 0	258	※ 154	※ 0	416
	女	※ 161	※ 186	180	※ 145	※ 0	173	※ 0	※ 151	183	※ 165	※ 330	183	※ 0	※ 158	182	※ 170	※ 0	※ 173
宿泊業、飲食サービス業	男	※ 170	205	217	※ 183	※ 156	199	※ 140	※ 253	209	※ 207	※ 203	234	※ 152	※ 197	219	※ 0	※ 215	225
	女	※ 165	154	155	※ 0	※ 168	161	※ 212	※ 126	173	※ 191	※ 156	131	※ 128	※ 147	156	※ 143	※ 230	※ 134
生活関連サービス業、娯楽業	男	※ 160	191	196	※ 0	※ 157	※ 173	※ 160	※ 197	194	※ 0	※ 197	※ 227	※ 0	※ 147	※ 180	－	※ 304	※ 209
	女	※ 142	168	172	※ 138	※ 108	161	※ 0	※ 157	179	※ 150	※ 224	※ 210	※ 141	※ 161	170	－	※ 0	※ 155
教育、学習支援業	男	※ 309	※ 276	236	※ 0	※ 0	※ 190	※ 0	※ 0	※ 174	※ 309	※ 303	218	※ 0	※ 221	※ 256	※ 0	※ 0	※ 355
	女	※ 293	※ 150	196	－	※ 0	※ 162	※ 0	※ 157	※ 198	※ 293	※ 0	※ 206	※ 0	※ 130	※ 320	※ 0	※ 0	※ 150
医療、福祉	男	※ 193	221	224	※ 151	※ 169	176	※ 195	235	224	※ 0	※ 224	225	※ 230	※ 239	238	※ 0	※ 169	228
	女	174	202	209	※ 167	180	185	※ 212	214	201	※ 175	187	217	※ 162	243	222	※ 137	191	199
複合サービス事業	男	※ 0	※ 207	※ 228	※ 0	－	※ 0	※ 0	※ 162	※ 195	※ 0	※ 225	※ 260	－	※ 0	※ 0	※ 0	※ 280	※ 0
	女	※ 0	※ 175	※ 193	※ 0	※ 166	※ 0	※ 0	※ 198	※ 234	※ 0	※ 160	※ 193	※ 0	※ 0	※ 172	－	※ 0	※ 0
サービス業（他に分類されないもの）	男	189	182	209	※ 180	※ 184	175	※ 150	※ 165	220	※ 230	※ 181	211	※ 210	※ 183	219	※ 130	※ 202	207
	女	※ 189	※ 157	167	※ 0	※ 148	168	※ 0	※ 138	176	※ 0	※ 184	170	※ 189	※ 0	161	※ 0	※ 0	※ 123
公務・その他	男	－	※ 0	※ 200	－	－	※ 0	－	－	※ 0	－	－	※ 200	－	※ 0	※ 0	－	※ 0	※ 0
	女	※ 0	※ 0	※ 182	－	－	※ 0	－	※ 0	※ 0	－	※ 0	※ 0	－	※ 0	※ 182	※ 0	－	－

利用上の注意

（単位　千円）

＊ この情報の基礎データは「雇用保険資格取得届」の賃金です。
＊ 金額は毎月支給される固定的な賃金で、月々変動のあるものは含まれていません。
＊ 対象者が少ないデータもありますので注意してください。（※は5件以下。なお、対象者がいない場合はーで表示しています。）

中途採用時賃金情報（職業別）

対象期間　30年7月～9月

職種別	性別	年齢計			24歳以下			25歳～34歳			35歳～44歳			45歳～54歳			55歳以上		
		村上	新発田	新潟	村上	新発田	新潟	村上	新発田	新潟	村上	新発田	新潟	村上	新発田	新潟	村上	新発田	新潟
職業計	男	208	219	235	195	190	195	195	217	220	210	232	246	216	228	261	225	228	261
	女	164	179	190	157	165	170	174	177	189	161	176	194	154	185	209	188	205	175
専門的・技術的職業	男	209	230	243	※ 166	185	191	※ 224	240	231	※ 212	235	258	※ 235	291	261	※ 0	※ 154	278
	女	169	214	222	※ 160	※ 184	188	※ 212	225	220	※ 173	193	234	※ 142	228	233	※ 0	※ 245	201
管理的職業	男	※ 192	352	368	※ 0	※ 0	※ 191	※ 0	※ 0	218	※ 0	※ 0	310	※ 0	※ 335	371	※ 192	※ 369	439
	女	※ 0	207	245	－	※ 150	※ 203	※ 0	※ 204	234	※ 0	※ 0	※ 214	※ 0	※ 130	※ 384	－	※ 278	※ 0
事務的職業	男	※ 219	253	331	※ 0	※ 175	217	※ 186	※ 221	254	※ 350	※ 340	348	※ 0	※ 281	475	※ 154	※ 0	374
	女	162	172	188	※ 147	157	170	※ 139	167	178	168	180	183	※ 160	※ 182	236	※ 169	※ 183	168
販売の職業	男	229	253	234	※ 0	※ 189	205	※ 163	242	223	※ 209	※ 288	244	※ 259	※ 290	272	※ 230	※ 278	235
	女	146	174	170	※ 0	※ 0	158	※ 150	※ 201	170	※ 148	※ 149	170	※ 148	※ 165	184	※ 128	※ 185	176
サービスの職業	男	160	187	213	※ 172	165	187	※ 150	171	206	※ 0	201	227	※ 164	177	228	※ 148	220	209
	女	152	161	178	※ 147	158	170	※ 149	150	185	※ 165	179	183	153	※ 153	173	※ 137	※ 157	175
保安の職業	男	※ 145	※ 184	187	※ 0	※ 0	179	※ 150	※ 216	207	※ 0	※ 168	179	※ 150	※ 0	250	※ 130	※ 0	164
	女	※ 0	※ 0	160	－	※ 0	※ 0	※ 0	※ 0	※ 191	※ 0	※ 0	※ 0	※ 0	※ 0	※ 158	－	－	※ 116
農林漁業の職業	男	※ 213	227	180	※ 180	※ 262	※ 0	※ 252	※ 257	※ 149	※ 196	※ 270	※ 215	※ 0	※ 219	※ 203	※ 225	※ 141	※ 96
	女	※ 250	204	※ 141	※ 0	※ 0	※ 0	※ 250	※ 184	※ 96	※ 0	※ 293	※ 173	※ 0	※ 204	※ 0	※ 0	※ 181	※ 148
運輸・通信の職業	男	213	232	218	※ 0	※ 193	190	※ 192	227	213	※ 234	255	240	208	239	227	※ 202	222	198
	女	※ 215	171	168	※ 0	※ 0	161	※ 0	※ 145	173	※ 0	※ 163	178	※ 215	※ 154	170	－	※ 276	※ 101
生産工程・労務の職業	男	212	210	222	212	193	200	198	210	216	195	219	231	217	204	240	256	223	236
	女	174	153	162	※ 172	※ 168	144	165	152	160	149	150	163	※ 156	148	179	230	※ 176	148

（単位　千円）

利用上の注意

＊ この情報の基礎データは「雇用保険資格取得届」の賃金です。
＊ 金額は毎月支給される固定的な賃金で、月々変動のあるものは含まれていません。
＊ 対象者が少ないデータもありますので注意してください。（※は5件以下。なお、対象者がいない場合はーで表示しています。）

求人募集賃金・求職者希望賃金情報

30年10月　　（単位：円）

雇用形態・求人求職別 / 職業・年齢別		常用				常用的パート			
		求人募集賃金		求職者希望賃金		求人募集賃金		求職者希望賃金	
		上限平均	下限平均	男	女	上限平均	下限平均	男	女
計		***235,409***	***175,360***	***193,939***	***151,364***	***950***	***881***	***859***	***883***
職業別	管理職	250,000	160,000	－	－	－	－	－	－
	専門・技術職	275,359	190,699	218,571	188,000	1,314	1,129	865	1,443
	事務職	180,164	154,453	174,545	146,000	1,041	1,001	900	819
	販売職	285,000	180,000	216,667	156,667	985	840	925	829
	サービス職	189,010	163,226	164,545	152,143	919	845	902	835
	保安職	234,840	181,280	－	－	810	810	850	－
	農林漁業	230,868	178,146	191,250	－	825	803	－	－
	生産工程	233,602	164,291	179,063	153,571	834	810	862	822
	輸送・機械運転	247,208	204,275	223,000	180,000	817	817	－	－
	建設・採掘	266,608	180,450	285,714	－	－	－	1,000	－
	運搬・清掃・包装等	162,211	151,799	158,333	117,500	861	852	832	821
計		***235,409***	***175,359***	***193,939***	***151,364***	***950***	***880***	***859***	***883***
年齢別	２４歳以下	233,252	174,089	180,000	150,909	946	876	842	833
	２５～３４歳	233,989	174,724	185,161	157,000	951	881	855	836
	３５～４４歳	235,013	175,583	193,000	151,905	951	881	830	908
	４５～５４歳	238,603	177,708	183,158	158,889	951	881	838	885
	５５歳以上	238,052	175,552	240,000	114,000	951	881	868	896

（注）「求人募集賃金」は、1カ月間に受理した求人賃金（基本給＋定期的に支払われる手当、時間外手当含まず）の平均値である。
「求職者希望賃金」は、1カ月間に新たに求職申込をした者の希望賃金の平均値である。

ハローワーク村上

平成30年10月の雇用指数

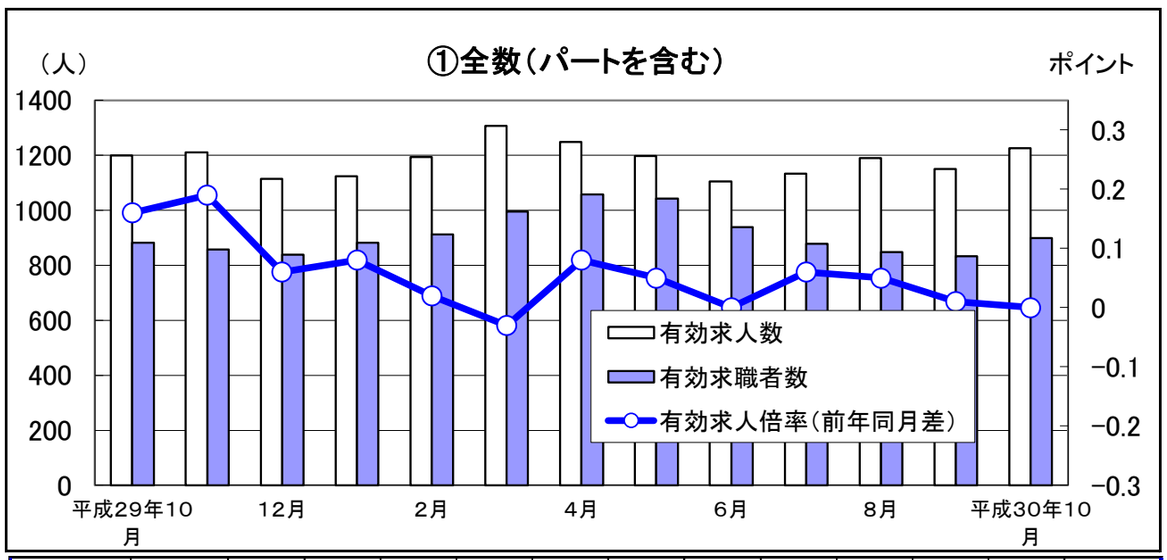

	平成29年10月	11月	12月	1月	2月	3月	4月	5月	6月	7月	8月	9月	平成30年10月
有効求人数	1,200	1,211	1,114	1,124	1,193	1,307	1,248	1,198	1,105	1,133	1,189	1,150	1,225
有効求職者数	881	858	838	882	913	996	1,057	1,043	938	879	847	832	898
有効求人倍率	**1.36**	**1.41**	**1.33**	**1.27**	**1.31**	**1.31**	**1.18**	**1.15**	**1.18**	**1.29**	**1.40**	**1.38**	**1.36**
新潟県	1.54	1.57	1.58	1.66	1.68	1.71	1.70	1.70	1.72	1.74	1.71	1.70	1.68

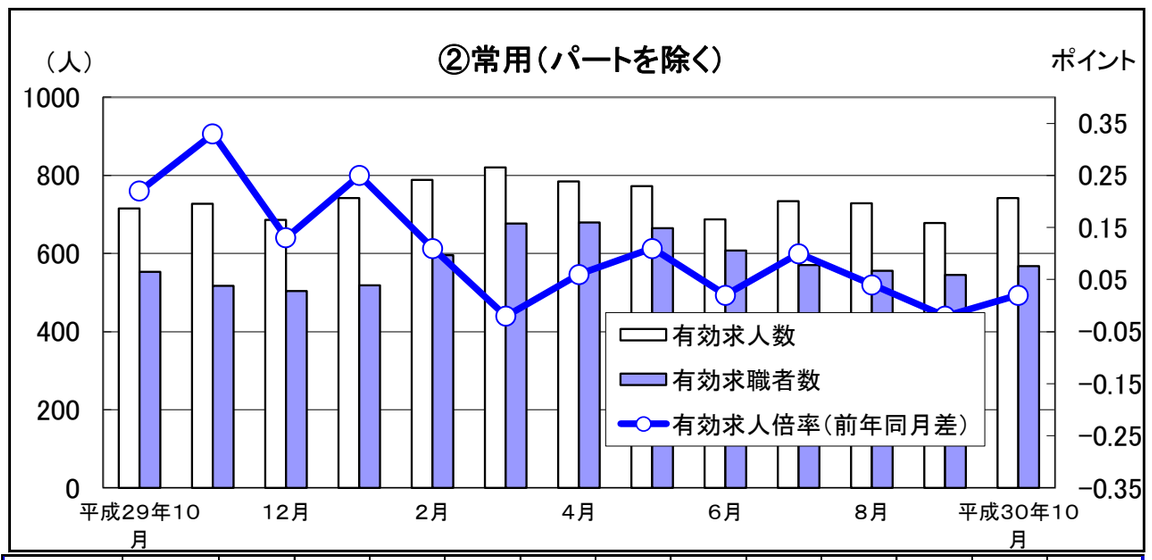

	平成29年10月	11月	12月	1月	2月	3月	4月	5月	6月	7月	8月	9月	平成30年10月
有効求人数	715	727	686	742	789	820	784	773	688	734	729	678	742
有効求職者数	553	517	504	518	595	677	679	665	607	571	556	545	568
有効求人倍率	**1.29**	**1.41**	**1.36**	**1.43**	**1.33**	**1.21**	**1.15**	**1.16**	**1.13**	**1.29**	**1.31**	**1.24**	**1.31**
新潟県	1.46	1.53	1.58	1.60	1.59	1.54	1.49	1.49	1.57	1.63	1.66	1.70	1.70

※　①の新潟県の有効求人倍率は季節調整済みの数値。その他の数値（②の新潟県有効求人倍率を含む）は実数。

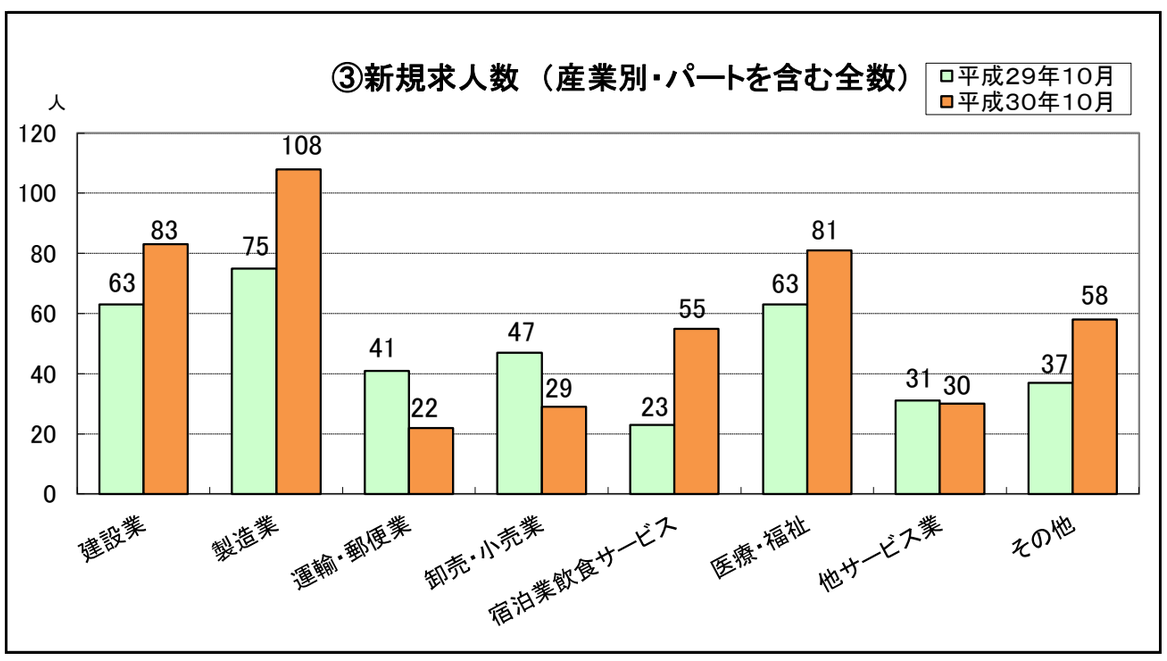

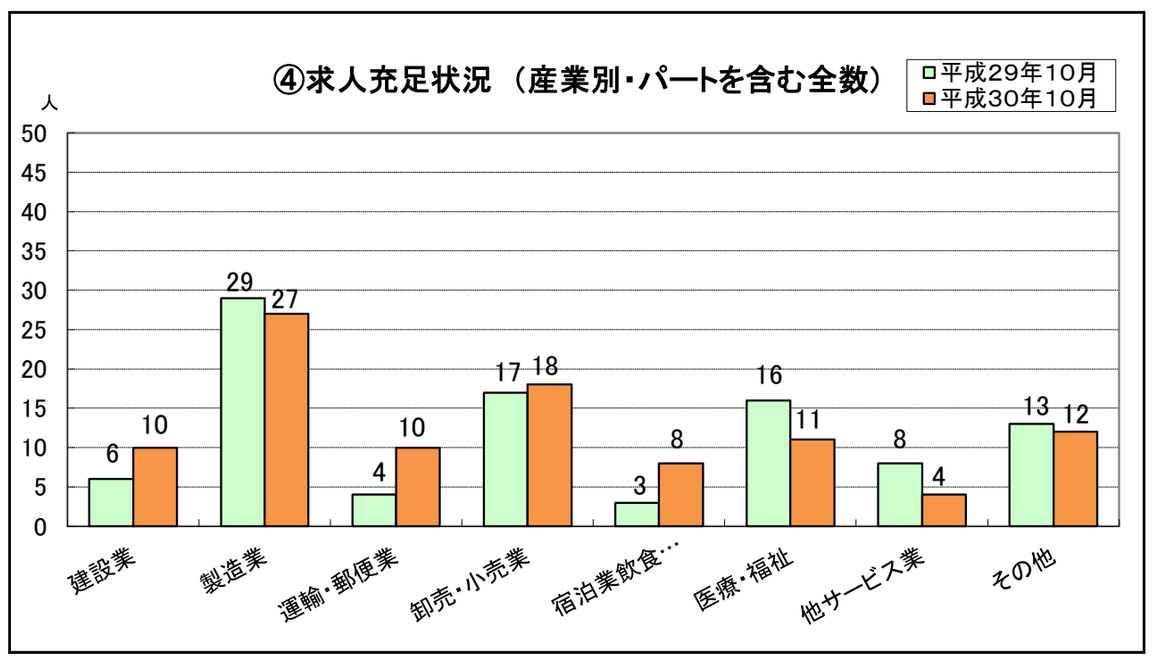

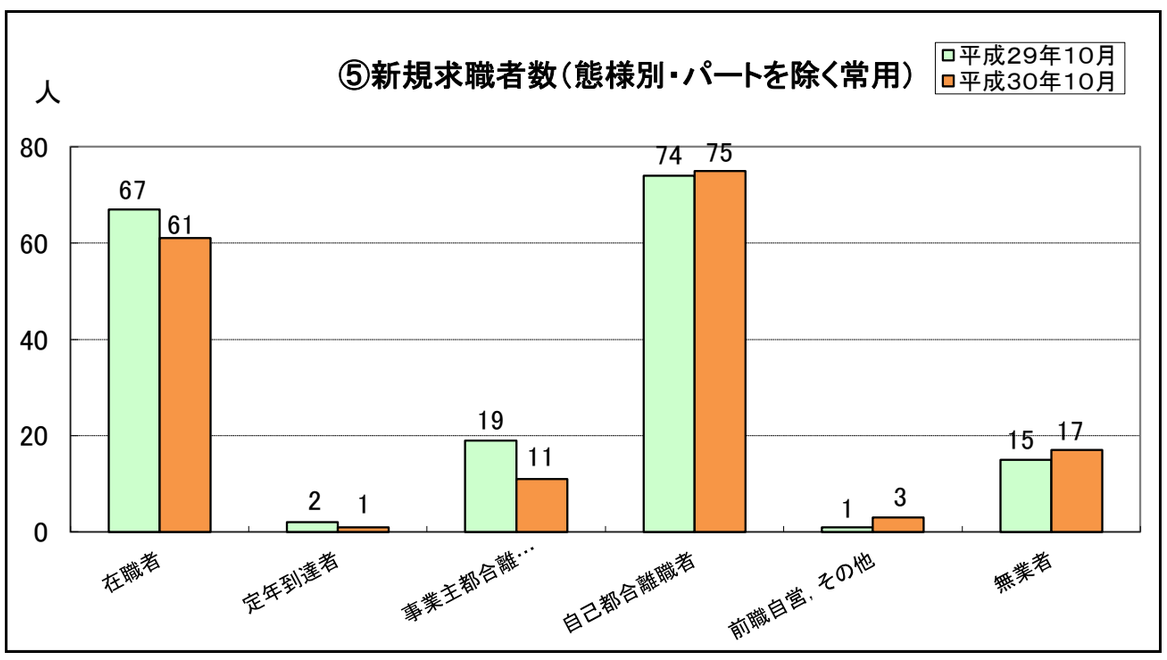

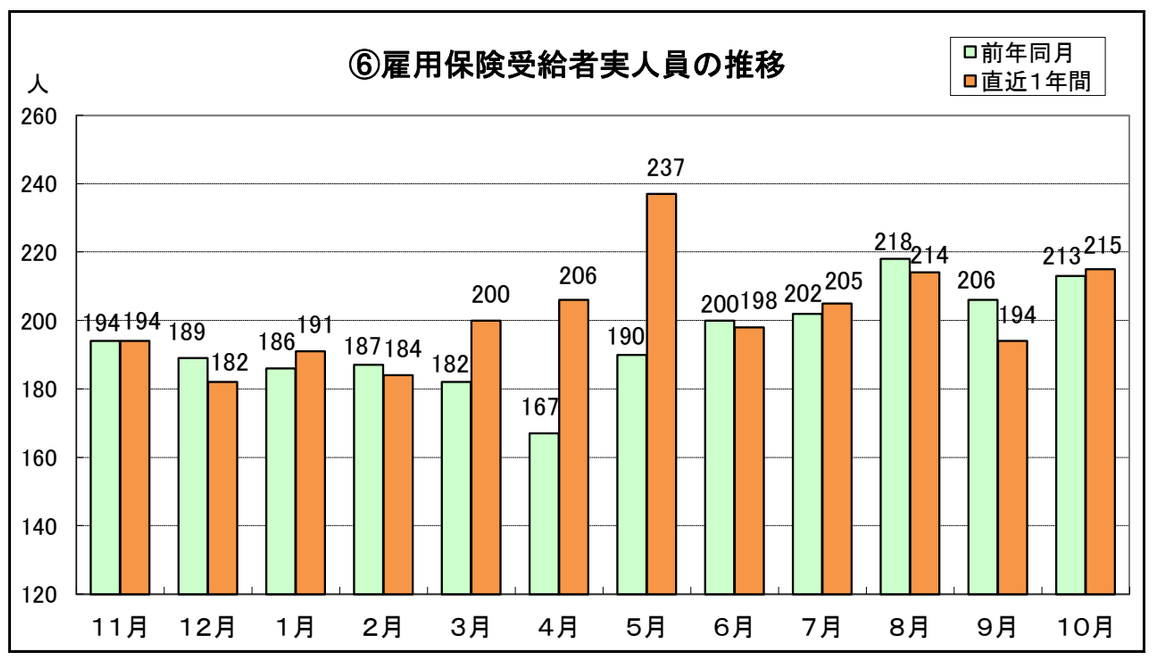

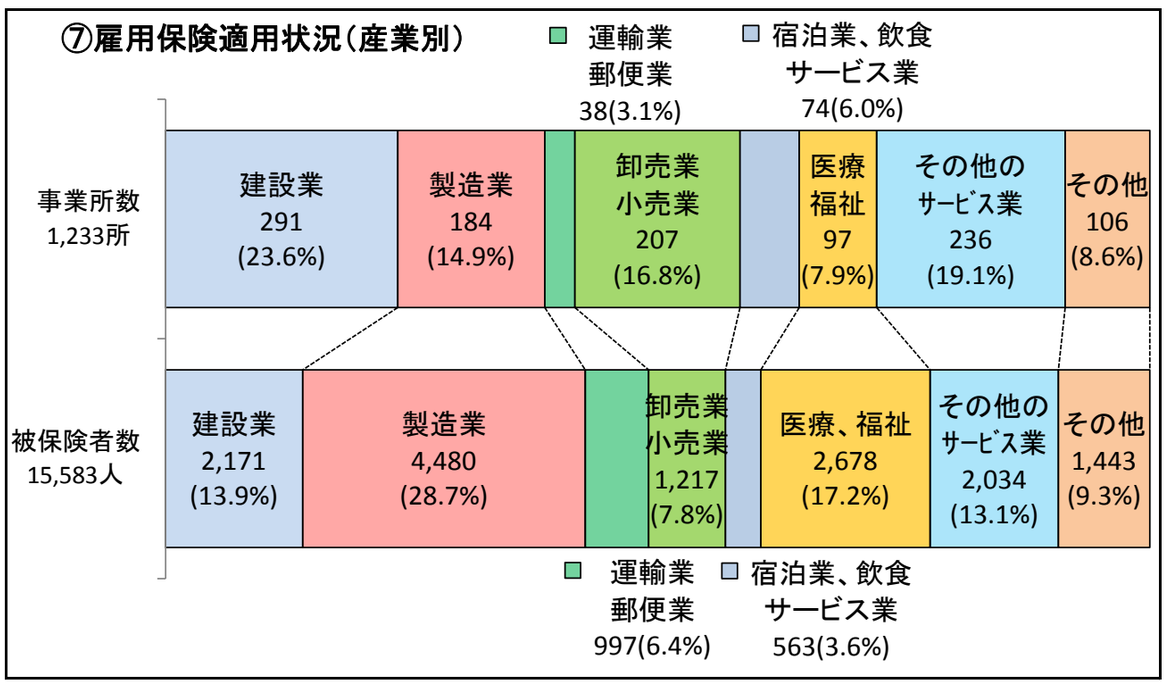

お知らせ

新規大学卒業予定者等の就職・採用活動開始時期について

- 日本経済団体連合会から、2020年度以降の大学卒業・修了予定者については、**「採用選考に関する指針」を策定しない**方針が示された。
- このため、政府としては、関係省庁連絡会議において**「2020年度卒業・修了予定者の就職・採用活動日程に対する考え方」**をとりまとめ、2020年度採用活動日程については、**現行と同じ日程（広報活動3月、採用選考活動６月）の遵守を経済団体等へ要請**する。
- **2021年度（2022年３月）以降に卒業予定の学生**の取り扱いは、**来年度以降に改めて検討する**。

＜就職・採用活動日程のルール＞

卒業時期	広報活動	選考活動
2018年度（2019年3月）現４年生 2019年度（2020年3月）現３年生	3月	6月
2020年度（2021年3月）現２年生	3月	6月
2021年度（2022年3月）現１年生以降	来年度以降に検討	