

求人・求職バランスシート

奈良労働局

平成29年6月

(単位:人、倍)

| 職業別 | 年齢別 | 常用的フルタイム | | | | | 常用的パート | | | | | | |
|------------|------|----------|-------|--------|--------|--------|--------|--------|------|--------|--------|--------|-------|
| | | 計 | ～24歳 | 25～34歳 | 35～44歳 | 45～54歳 | 55歳～ | 計 | ～24歳 | 25～34歳 | 35～44歳 | 45～54歳 | 55歳～ |
| 合計 | 求人数 | 11,328 | 1,811 | 3,338 | 2,677 | 1,976 | 1,526 | 10,516 | 427 | 1,528 | 2,057 | 2,070 | 4,434 |
| | 求職者数 | 11,932 | 1,616 | 2,992 | 2,676 | 2,391 | 2,257 | 7,940 | 307 | 1,098 | 1,480 | 1,491 | 3,564 |
| | 求人倍率 | 0.95 | 1.12 | 1.12 | 1.00 | 0.83 | 0.68 | 1.32 | 1.39 | 1.39 | 1.39 | 1.39 | 1.24 |
| 管理的職業 | 求人数 | 68 | 7 | 9 | 10 | 23 | 19 | 3 | 0 | 0 | 1 | 0 | 2 |
| | 求職者数 | 57 | 3 | 4 | 5 | 18 | 27 | 8 | 0 | 0 | 1 | 1 | 6 |
| | 求人倍率 | 1.19 | 2.33 | 2.25 | 2.00 | 1.28 | 0.70 | 0.38 | 0.00 | 0.00 | 1.00 | 0.00 | 0.33 |
| 専門的・技術的職業 | 求人数 | 2,670 | 311 | 825 | 566 | 503 | 465 | 1,669 | 45 | 364 | 386 | 303 | 571 |
| | 求職者数 | 1,611 | 168 | 448 | 328 | 314 | 353 | 847 | 22 | 176 | 187 | 147 | 315 |
| | 求人倍率 | 1.66 | 1.85 | 1.84 | 1.73 | 1.60 | 1.32 | 1.97 | 2.05 | 2.07 | 2.06 | 2.06 | 1.81 |
| 事務的職業 | 求人数 | 1,051 | 156 | 375 | 261 | 157 | 102 | 947 | 23 | 172 | 257 | 212 | 283 |
| | 求職者数 | 3,303 | 398 | 958 | 799 | 647 | 501 | 2,139 | 51 | 372 | 558 | 462 | 696 |
| | 求人倍率 | 0.32 | 0.39 | 0.39 | 0.33 | 0.24 | 0.20 | 0.44 | 0.45 | 0.46 | 0.46 | 0.46 | 0.41 |
| 販売の職業 | 求人数 | 917 | 176 | 338 | 194 | 130 | 79 | 1,018 | 44 | 123 | 153 | 219 | 479 |
| | 求職者数 | 1,104 | 152 | 293 | 221 | 250 | 188 | 565 | 24 | 67 | 83 | 119 | 272 |
| | 求人倍率 | 0.83 | 1.16 | 1.15 | 0.88 | 0.52 | 0.42 | 1.80 | 1.83 | 1.84 | 1.84 | 1.84 | 1.76 |
| サービスの職業 | 求人数 | 2,828 | 525 | 726 | 613 | 548 | 416 | 3,974 | 177 | 513 | 691 | 831 | 1,762 |
| | 求職者数 | 1,068 | 179 | 248 | 224 | 215 | 202 | 933 | 40 | 116 | 156 | 188 | 433 |
| | 求人倍率 | 2.65 | 2.93 | 2.93 | 2.74 | 2.55 | 2.06 | 4.26 | 4.43 | 4.42 | 4.43 | 4.42 | 4.07 |
| 保安の職業 | 求人数 | 308 | 30 | 18 | 37 | 57 | 166 | 371 | 9 | 0 | 18 | 0 | 344 |
| | 求職者数 | 63 | 5 | 3 | 7 | 11 | 37 | 56 | 1 | 0 | 2 | 0 | 53 |
| | 求人倍率 | 4.89 | 6.00 | 6.00 | 5.29 | 5.18 | 4.49 | 6.63 | 9.00 | 0.00 | 9.00 | 0.00 | 6.49 |
| 農林漁業の職業 | 求人数 | 106 | 17 | 23 | 33 | 13 | 20 | 112 | 4 | 8 | 14 | 17 | 69 |
| | 求職者数 | 97 | 12 | 16 | 26 | 15 | 28 | 59 | 2 | 4 | 7 | 9 | 37 |
| | 求人倍率 | 1.09 | 1.42 | 1.44 | 1.27 | 0.87 | 0.71 | 1.90 | 2.00 | 2.00 | 2.00 | 1.89 | 1.86 |
| 生産工程の職業 | 求人数 | 1,101 | 155 | 360 | 359 | 153 | 74 | 701 | 26 | 113 | 149 | 155 | 258 |
| | 求職者数 | 1,120 | 123 | 290 | 345 | 225 | 137 | 237 | 8 | 34 | 45 | 47 | 103 |
| | 求人倍率 | 0.98 | 1.26 | 1.24 | 1.04 | 0.68 | 0.54 | 2.96 | 3.25 | 3.32 | 3.31 | 3.30 | 2.50 |
| 輸送・機械運転の職業 | 求人数 | 906 | 48 | 116 | 284 | 232 | 226 | 275 | 0 | 5 | 5 | 10 | 255 |
| | 求職者数 | 452 | 20 | 49 | 124 | 121 | 138 | 122 | 0 | 2 | 2 | 4 | 114 |
| | 求人倍率 | 2.00 | 2.40 | 2.37 | 2.29 | 1.92 | 1.64 | 2.25 | 0.00 | 2.50 | 2.50 | 2.50 | 2.24 |
| 建設・採掘の職業 | 求人数 | 777 | 171 | 212 | 173 | 114 | 107 | 13 | 0 | 0 | 1 | 1 | 11 |
| | 求職者数 | 225 | 40 | 50 | 48 | 42 | 45 | 21 | 0 | 0 | 2 | 2 | 17 |
| | 求人倍率 | 3.45 | 4.28 | 4.24 | 3.60 | 2.71 | 2.38 | 0.62 | 0.00 | 0.00 | 0.50 | 0.50 | 0.65 |
| 運搬・清掃等の職業 | 求人数 | 596 | 96 | 159 | 135 | 107 | 99 | 1,433 | 51 | 149 | 200 | 275 | 758 |
| | 求職者数 | 1,421 | 189 | 314 | 282 | 310 | 326 | 1,669 | 54 | 158 | 215 | 296 | 946 |
| | 求人倍率 | 0.42 | 0.51 | 0.51 | 0.48 | 0.35 | 0.30 | 0.86 | 0.94 | 0.94 | 0.93 | 0.93 | 0.80 |

- (注) 1 求人数・求職者数・求人倍率は、正式にはそれぞれ有効求人数・有効求職者数・有効求人倍率といえます。
 2 求人倍率は、求職者1人あたりの求人数を意味しています。
 3 [職業]の合計欄には、[職業分類不能]を含みます。

常用的フルタイム

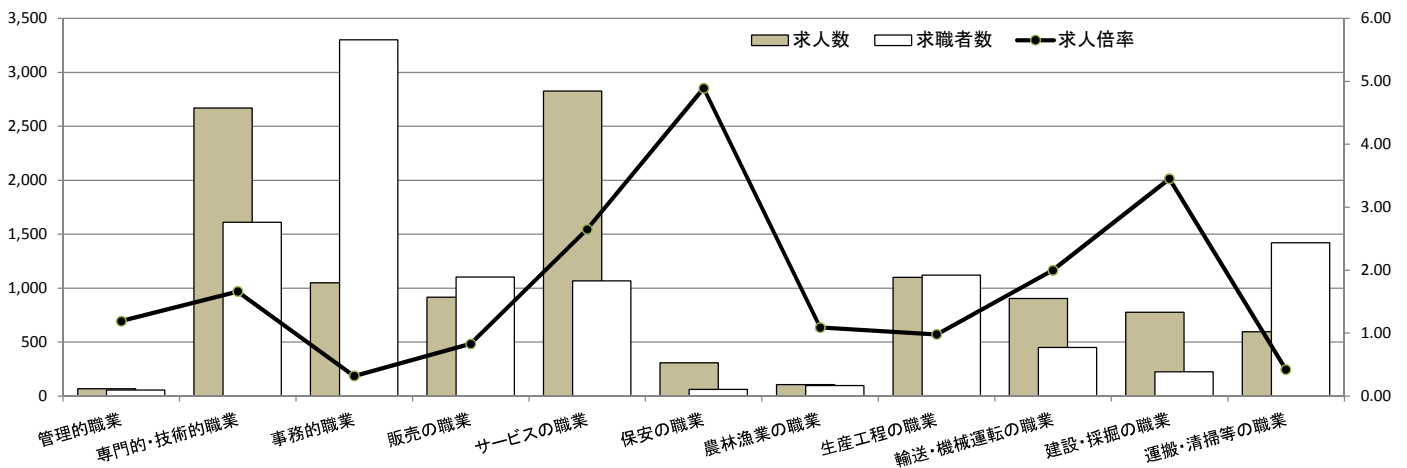

常用的パート

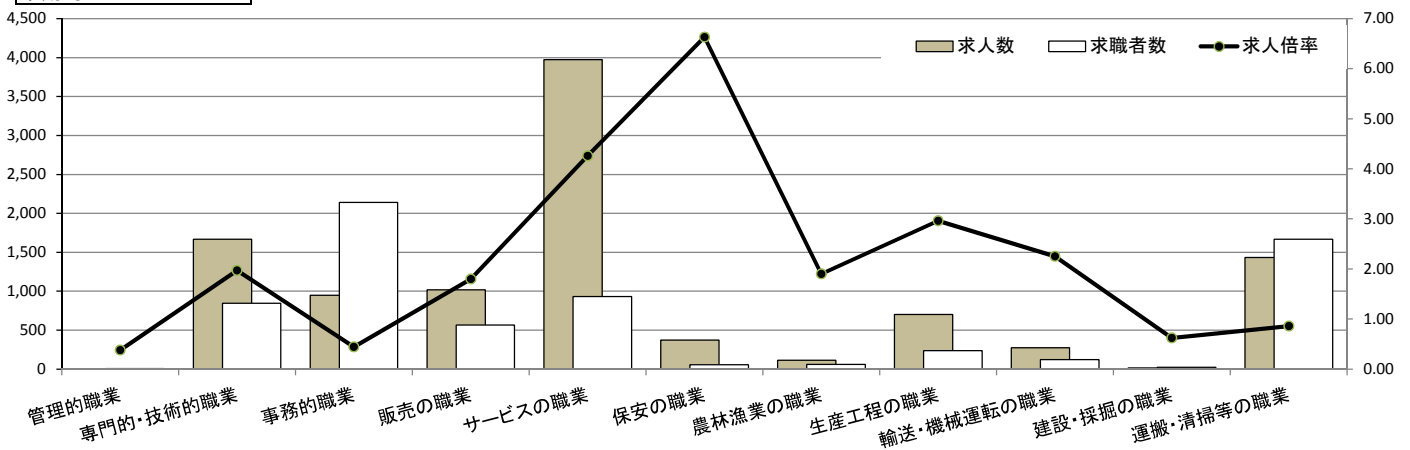

求人・求職バランスシート

奈良労働局 北和地域

平成29年6月

(単位:人、倍)

| 職業別 | 年齢別 | 常用的フルタイム | | | | | 常用的パート | | | | | | |
|------------|------|----------|-------|--------|--------|--------|--------|-------|------|--------|--------|--------|-------|
| | | 計 | ～24歳 | 25～34歳 | 35～44歳 | 45～54歳 | 55歳～ | 計 | ～24歳 | 25～34歳 | 35～44歳 | 45～54歳 | 55歳～ |
| 合計 | 求人数 | 6,446 | 994 | 1,877 | 1,558 | 1,128 | 889 | 5,645 | 202 | 807 | 1,059 | 1,081 | 2,496 |
| | 求職者数 | 5,983 | 786 | 1,490 | 1,364 | 1,210 | 1,133 | 3,881 | 133 | 532 | 700 | 716 | 1,800 |
| | 求人倍率 | 1.08 | 1.26 | 1.26 | 1.14 | 0.93 | 0.78 | 1.45 | 1.52 | 1.52 | 1.51 | 1.51 | 1.39 |
| 管理的職業 | 求人数 | 41 | 4 | 6 | 2 | 17 | 12 | 3 | 0 | 0 | 1 | 0 | 2 |
| | 求職者数 | 44 | 2 | 3 | 2 | 17 | 20 | 5 | 0 | 0 | 1 | 0 | 4 |
| | 求人倍率 | 0.93 | 2.00 | 2.00 | 1.00 | 1.00 | 0.60 | 0.60 | 0.00 | 0.00 | 1.00 | 0.00 | 0.50 |
| 専門的・技術的職業 | 求人数 | 1,542 | 184 | 454 | 329 | 297 | 278 | 992 | 29 | 189 | 226 | 184 | 364 |
| | 求職者数 | 917 | 100 | 247 | 187 | 181 | 202 | 462 | 13 | 85 | 102 | 83 | 179 |
| | 求人倍率 | 1.68 | 1.84 | 1.84 | 1.76 | 1.64 | 1.38 | 2.15 | 2.23 | 2.22 | 2.22 | 2.22 | 2.03 |
| 事務的職業 | 求人数 | 681 | 93 | 243 | 167 | 106 | 72 | 599 | 11 | 108 | 152 | 129 | 199 |
| | 求職者数 | 1,779 | 198 | 517 | 422 | 358 | 284 | 1,144 | 20 | 200 | 283 | 241 | 400 |
| | 求人倍率 | 0.38 | 0.47 | 0.47 | 0.40 | 0.30 | 0.25 | 0.52 | 0.55 | 0.54 | 0.54 | 0.54 | 0.50 |
| 販売の職業 | 求人数 | 614 | 124 | 211 | 140 | 87 | 52 | 423 | 13 | 43 | 62 | 86 | 219 |
| | 求職者数 | 593 | 84 | 143 | 125 | 143 | 98 | 333 | 10 | 33 | 48 | 67 | 175 |
| | 求人倍率 | 1.04 | 1.48 | 1.48 | 1.12 | 0.61 | 0.53 | 1.27 | 1.30 | 1.30 | 1.29 | 1.28 | 1.25 |
| サービスの職業 | 求人数 | 1,621 | 260 | 388 | 388 | 308 | 277 | 2,157 | 85 | 266 | 326 | 460 | 1,020 |
| | 求職者数 | 532 | 78 | 117 | 121 | 104 | 112 | 444 | 17 | 53 | 65 | 92 | 217 |
| | 求人倍率 | 3.05 | 3.33 | 3.32 | 3.21 | 2.96 | 2.47 | 4.86 | 5.00 | 5.02 | 5.02 | 5.00 | 4.70 |
| 保安の職業 | 求人数 | 209 | 31 | 10 | 9 | 35 | 124 | 305 | 0 | 0 | 17 | 0 | 288 |
| | 求職者数 | 26 | 3 | 1 | 1 | 4 | 17 | 23 | 0 | 0 | 1 | 0 | 22 |
| | 求人倍率 | 8.04 | 10.33 | 10.00 | 9.00 | 8.75 | 7.29 | 13.26 | 0.00 | 0.00 | 17.00 | 0.00 | 13.09 |
| 農林漁業の職業 | 求人数 | 43 | 7 | 7 | 16 | 6 | 7 | 43 | 2 | 2 | 8 | 5 | 26 |
| | 求職者数 | 44 | 5 | 5 | 15 | 8 | 11 | 26 | 1 | 1 | 5 | 3 | 16 |
| | 求人倍率 | 0.98 | 1.40 | 1.40 | 1.07 | 0.75 | 0.64 | 1.65 | 2.00 | 2.00 | 1.60 | 1.67 | 1.63 |
| 生産工程の職業 | 求人数 | 529 | 69 | 162 | 193 | 70 | 35 | 227 | 10 | 42 | 50 | 39 | 86 |
| | 求職者数 | 451 | 44 | 105 | 154 | 94 | 54 | 96 | 4 | 17 | 20 | 16 | 39 |
| | 求人倍率 | 1.17 | 1.57 | 1.54 | 1.25 | 0.74 | 0.65 | 2.36 | 2.50 | 2.47 | 2.50 | 2.44 | 2.21 |
| 輸送・機械運転の職業 | 求人数 | 532 | 24 | 64 | 195 | 131 | 118 | 145 | 0 | 0 | 6 | 9 | 130 |
| | 求職者数 | 201 | 8 | 21 | 65 | 53 | 54 | 62 | 0 | 0 | 2 | 3 | 57 |
| | 求人倍率 | 2.65 | 3.00 | 3.05 | 3.00 | 2.47 | 2.19 | 2.34 | 0.00 | 0.00 | 3.00 | 3.00 | 2.28 |
| 建設・採掘の職業 | 求人数 | 300 | 67 | 82 | 74 | 40 | 37 | 5 | 0 | 0 | 0 | 3 | 2 |
| | 求職者数 | 93 | 17 | 21 | 22 | 16 | 17 | 4 | 0 | 0 | 0 | 2 | 2 |
| | 求人倍率 | 3.23 | 3.94 | 3.90 | 3.36 | 2.50 | 2.18 | 1.25 | 0.00 | 0.00 | 0.00 | 1.50 | 1.00 |
| 運搬・清掃等の職業 | 求人数 | 334 | 53 | 91 | 74 | 61 | 55 | 746 | 34 | 70 | 87 | 147 | 408 |
| | 求職者数 | 591 | 78 | 132 | 114 | 135 | 132 | 692 | 28 | 58 | 74 | 125 | 407 |
| | 求人倍率 | 0.57 | 0.68 | 0.69 | 0.65 | 0.45 | 0.42 | 1.08 | 1.21 | 1.21 | 1.18 | 1.18 | 1.00 |

- (注) 1 求人数・求職者数・求人倍率は、正式にはそれぞれ有効求人数・有効求職者数・有効求人倍率といえます。
 2 求人倍率は、求職者1人あたりの求人数を意味しています。
 3 [職業]の合計欄には、[職業分類不能]を含みます。

常用的フルタイム

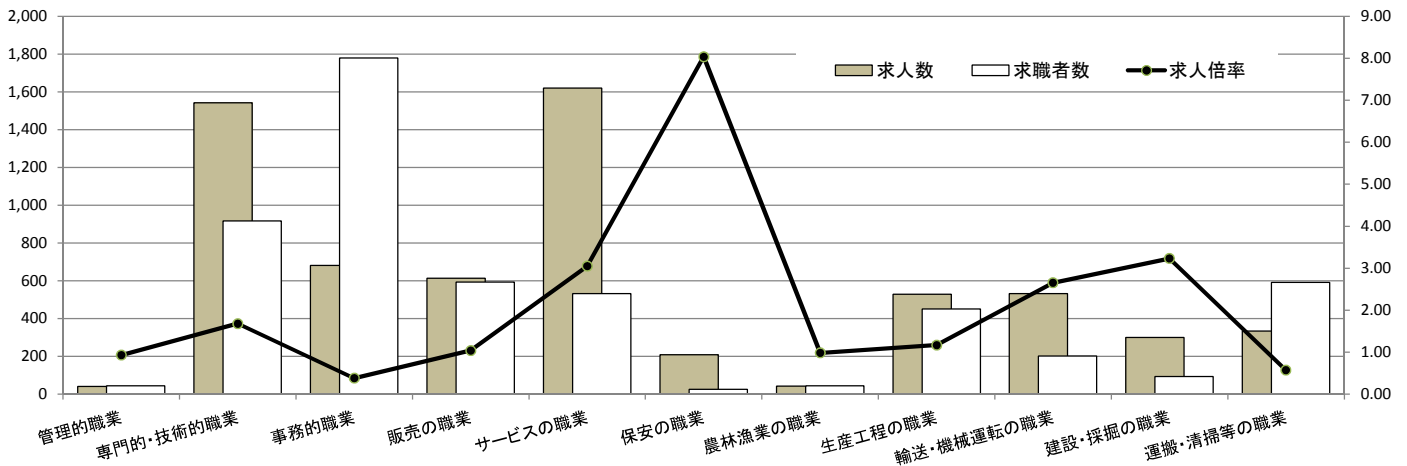

常用的パート

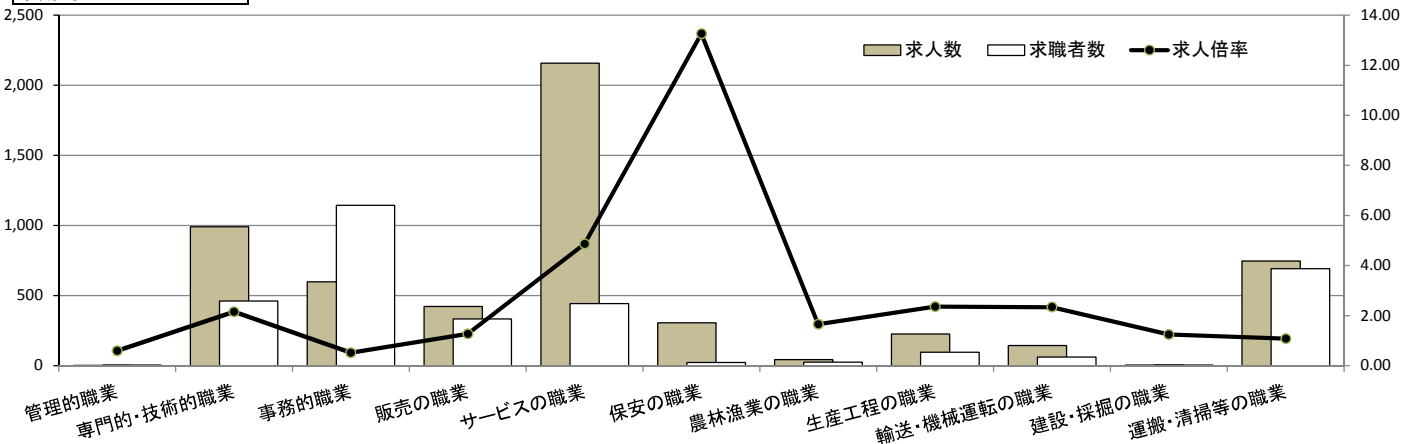

求人・求職バランスシート

奈良労働局 中南和地域

平成29年6月

(単位:人、倍)

| 職業別 | 年齢別 | 常用的フルタイム | | | | | | 常用的パート | | | | | |
|------------|------|----------|------|--------|--------|--------|-------|--------|------|--------|--------|--------|-------|
| | | 計 | ～24歳 | 25～34歳 | 35～44歳 | 45～54歳 | 55歳～ | 計 | ～24歳 | 25～34歳 | 35～44歳 | 45～54歳 | 55歳～ |
| 合計 | 求人数 | 4,882 | 810 | 1,459 | 1,126 | 850 | 637 | 4,871 | 221 | 719 | 991 | 984 | 1,956 |
| | 求職者数 | 5,949 | 830 | 1,502 | 1,312 | 1,181 | 1,124 | 4,059 | 174 | 566 | 780 | 775 | 1,764 |
| | 求人倍率 | 0.82 | 0.98 | 0.97 | 0.86 | 0.72 | 0.57 | 1.20 | 1.27 | 1.27 | 1.27 | 1.27 | 1.11 |
| 管理的職業 | 求人数 | 27 | 4 | 3 | 11 | 2 | 7 | 0 | 0 | 0 | 0 | 0 | 0 |
| | 求職者数 | 13 | 1 | 1 | 3 | 1 | 7 | 3 | 0 | 0 | 0 | 0 | 2 |
| | 求人倍率 | 2.08 | 4.00 | 3.00 | 3.67 | 2.00 | 1.00 | 0.00 | 0.00 | 0.00 | 0.00 | 0.00 | 0.00 |
| 専門的・技術的職業 | 求人数 | 1,128 | 126 | 370 | 237 | 206 | 189 | 677 | 17 | 170 | 159 | 120 | 211 |
| | 求職者数 | 694 | 68 | 201 | 141 | 133 | 151 | 385 | 9 | 91 | 85 | 64 | 136 |
| | 求人倍率 | 1.63 | 1.85 | 1.84 | 1.68 | 1.55 | 1.25 | 1.76 | 1.89 | 1.87 | 1.87 | 1.88 | 1.55 |
| 事務的職業 | 求人数 | 370 | 61 | 133 | 93 | 52 | 31 | 348 | 11 | 64 | 102 | 81 | 90 |
| | 求職者数 | 1,524 | 200 | 441 | 377 | 289 | 217 | 995 | 31 | 172 | 275 | 221 | 296 |
| | 求人倍率 | 0.24 | 0.31 | 0.30 | 0.25 | 0.18 | 0.14 | 0.35 | 0.35 | 0.37 | 0.37 | 0.37 | 0.30 |
| 販売の職業 | 求人数 | 303 | 54 | 119 | 58 | 45 | 27 | 595 | 37 | 89 | 92 | 137 | 240 |
| | 求職者数 | 511 | 68 | 150 | 96 | 107 | 90 | 232 | 14 | 34 | 35 | 52 | 97 |
| | 求人倍率 | 0.59 | 0.79 | 0.79 | 0.60 | 0.42 | 0.30 | 2.56 | 2.64 | 2.62 | 2.63 | 2.63 | 2.47 |
| サービスの職業 | 求人数 | 1,207 | 255 | 331 | 234 | 238 | 149 | 1,817 | 89 | 245 | 354 | 373 | 756 |
| | 求職者数 | 536 | 101 | 131 | 103 | 111 | 90 | 489 | 23 | 63 | 91 | 96 | 216 |
| | 求人倍率 | 2.25 | 2.52 | 2.53 | 2.27 | 2.14 | 1.66 | 3.72 | 3.87 | 3.89 | 3.89 | 3.89 | 3.50 |
| 保安の職業 | 求人数 | 99 | 6 | 5 | 17 | 19 | 52 | 66 | 3 | 0 | 2 | 0 | 61 |
| | 求職者数 | 37 | 2 | 2 | 6 | 7 | 20 | 33 | 1 | 0 | 1 | 0 | 31 |
| | 求人倍率 | 2.68 | 3.00 | 2.50 | 2.83 | 2.71 | 2.60 | 2.00 | 3.00 | 0.00 | 2.00 | 0.00 | 1.97 |
| 農林漁業の職業 | 求人数 | 63 | 11 | 17 | 16 | 6 | 13 | 69 | 2 | 6 | 4 | 13 | 44 |
| | 求職者数 | 53 | 7 | 11 | 11 | 7 | 17 | 33 | 1 | 3 | 2 | 6 | 21 |
| | 求人倍率 | 1.19 | 1.57 | 1.55 | 1.45 | 0.86 | 0.76 | 2.09 | 2.00 | 2.00 | 2.00 | 2.17 | 2.10 |
| 生産工程の職業 | 求人数 | 572 | 84 | 195 | 172 | 82 | 39 | 474 | 16 | 67 | 98 | 121 | 172 |
| | 求職者数 | 669 | 79 | 185 | 191 | 131 | 83 | 141 | 4 | 17 | 25 | 31 | 64 |
| | 求人倍率 | 0.86 | 1.06 | 1.05 | 0.90 | 0.63 | 0.47 | 3.36 | 4.00 | 3.94 | 3.92 | 3.90 | 2.69 |
| 輸送・機械運転の職業 | 求人数 | 374 | 22 | 50 | 101 | 100 | 101 | 130 | 0 | 4 | 0 | 2 | 124 |
| | 求職者数 | 251 | 12 | 28 | 59 | 68 | 84 | 60 | 0 | 2 | 0 | 1 | 57 |
| | 求人倍率 | 1.49 | 1.83 | 1.79 | 1.71 | 1.47 | 1.20 | 2.17 | 0.00 | 2.00 | 0.00 | 2.00 | 2.18 |
| 建設・採掘の職業 | 求人数 | 477 | 104 | 130 | 98 | 74 | 71 | 8 | 0 | 0 | 1 | 0 | 7 |
| | 求職者数 | 132 | 23 | 29 | 26 | 26 | 28 | 17 | 0 | 0 | 2 | 0 | 15 |
| | 求人倍率 | 3.61 | 4.52 | 4.48 | 3.77 | 2.85 | 2.54 | 0.47 | 0.00 | 0.00 | 0.50 | 0.00 | 0.47 |
| 運搬・清掃等の職業 | 求人数 | 262 | 42 | 69 | 60 | 47 | 44 | 687 | 20 | 76 | 107 | 130 | 354 |
| | 求職者数 | 830 | 111 | 182 | 168 | 175 | 194 | 977 | 26 | 100 | 141 | 171 | 539 |
| | 求人倍率 | 0.32 | 0.38 | 0.38 | 0.36 | 0.27 | 0.23 | 0.70 | 0.77 | 0.76 | 0.76 | 0.76 | 0.66 |

- (注) 1 求人数・求職者数・求人倍率は、正式にはそれぞれ有効求人数・有効求職者数・有効求人倍率といえます。
 2 求人倍率は、求職者1人あたりの求人数を意味しています。
 3 [職業]の合計欄には、[職業分類不能]を含みます。

常用的フルタイム

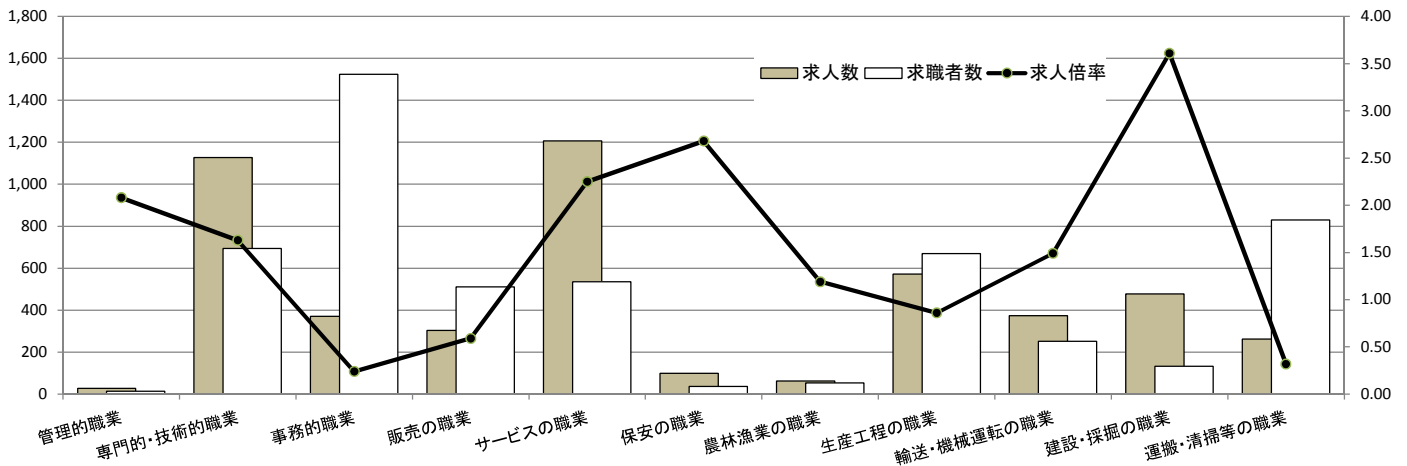

常用的パート

