

求人・求職バランスシート

奈良労働局

平成30年2月

(単位:人、倍)

職業別	年齢別	常用的フルタイム					常用的パート						
		計	～24歳	25～34歳	35～44歳	45～54歳	55歳～	計	～24歳	25～34歳	35～44歳	45～54歳	55歳～
合計	求人数	12,118	1,786	3,668	2,771	2,248	1,645	11,793	443	1,783	2,179	2,438	4,950
	求職者数	10,365	1,283	2,646	2,238	2,231	1,967	6,721	244	981	1,200	1,344	2,952
	求人倍率	1.17	1.39	1.39	1.24	1.01	0.84	1.75	1.82	1.82	1.82	1.81	1.68
管理的職業	求人数	51	3	12	7	7	22	9	0	0	0	0	9
	求職者数	48	1	5	3	8	31	6	0	0	0	0	6
	求人倍率	1.06	3.00	2.40	2.33	0.88	0.71	1.50	0.00	0.00	0.00	0.00	1.50
専門的・技術的職業	求人数	2,852	257	888	664	620	423	2,078	18	442	489	392	737
	求職者数	1,397	114	396	316	316	255	725	6	151	167	134	267
	求人倍率	2.04	2.25	2.24	2.10	1.96	1.66	2.87	3.00	2.93	2.93	2.93	2.76
事務的職業	求人数	1,192	166	407	285	211	123	1,281	23	249	296	319	394
	求職者数	2,946	337	831	677	654	447	1,824	32	347	414	446	585
	求人倍率	0.40	0.49	0.49	0.42	0.32	0.28	0.70	0.72	0.72	0.71	0.72	0.67
販売の職業	求人数	970	200	353	216	116	85	1,068	40	119	154	258	497
	求職者数	954	141	249	194	194	176	434	16	48	62	104	204
	求人倍率	1.02	1.42	1.42	1.11	0.60	0.48	2.46	2.50	2.48	2.48	2.48	2.44
サービスの職業	求人数	2,865	450	782	582	627	424	4,104	165	580	751	809	1,799
	求職者数	965	137	238	188	218	184	796	31	109	141	152	363
	求人倍率	2.97	3.28	3.29	3.10	2.88	2.30	5.16	5.32	5.32	5.33	5.32	4.96
保安の職業	求人数	290	0	38	40	46	166	371	10	30	0	41	290
	求職者数	44	0	3	5	7	29	48	1	3	0	4	40
	求人倍率	6.59	0.00	12.67	8.00	6.57	5.72	7.73	10.00	10.00	0.00	10.25	7.25
農林漁業の職業	求人数	67	13	20	14	12	8	87	4	6	14	22	41
	求職者数	92	13	20	15	22	22	43	2	3	7	11	20
	求人倍率	0.73	1.00	1.00	0.93	0.55	0.36	2.02	2.00	2.00	2.00	2.00	2.05
生産工程の職業	求人数	1,403	204	483	405	204	107	819	22	62	176	172	387
	求職者数	924	106	253	251	194	120	206	5	14	40	39	108
	求人倍率	1.52	1.92	1.91	1.61	1.05	0.89	3.98	4.40	4.43	4.40	4.41	3.58
輸送・機械 運転の職業	求人数	959	53	128	221	274	283	324	0	8	9	22	285
	求職者数	388	17	42	76	115	138	129	0	3	3	8	115
	求人倍率	2.47	3.12	3.05	2.91	2.38	2.05	2.51	0.00	2.67	3.00	2.75	2.48
建設・採掘 の職業	求人数	759	178	178	175	100	128	27	0	2	2	0	23
	求職者数	142	25	25	30	25	37	18	0	1	1	0	16
	求人倍率	5.35	7.12	7.12	5.83	4.00	3.46	1.50	0.00	2.00	2.00	0.00	1.44
運搬・清掃 等の職業	求人数	710	90	200	168	132	120	1,625	65	164	235	332	829
	求職者数	1,174	118	264	256	266	270	1,372	51	129	186	263	743
	求人倍率	0.60	0.76	0.76	0.66	0.50	0.44	1.18	1.27	1.27	1.26	1.26	1.12

- (注) 1 求人数・求職者数・求人倍率は、正式にはそれぞれ有効求人数・有効求職者数・有効求人倍率といえます。
 2 求人倍率は、求職者1人あたりの求人数を意味しています。
 3 [職業]の合計欄には、[職業分類不能]を含みます。

常用的フルタイム

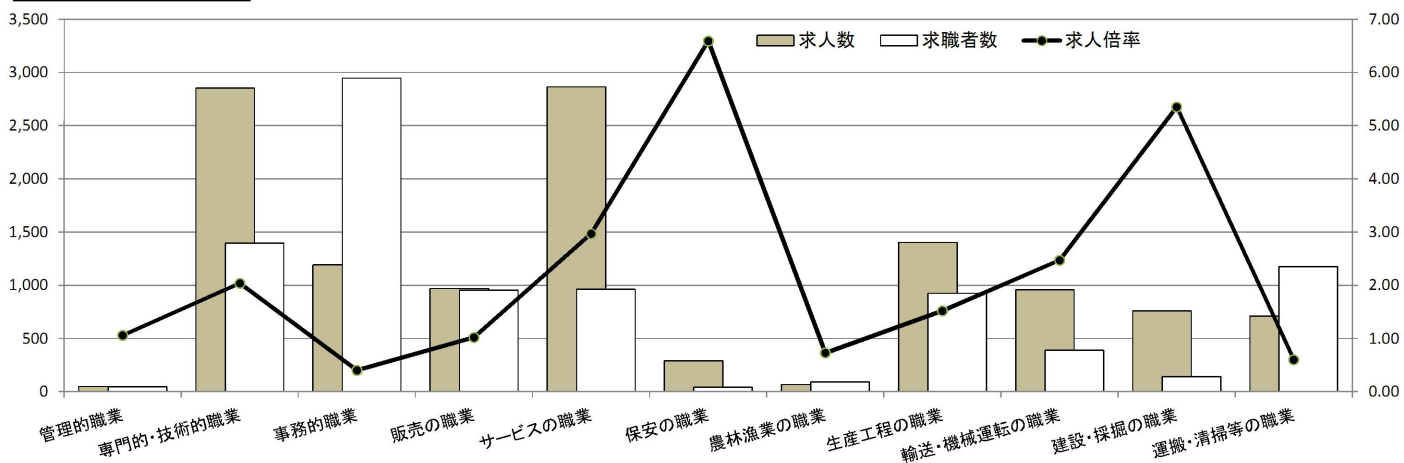

常用的パート

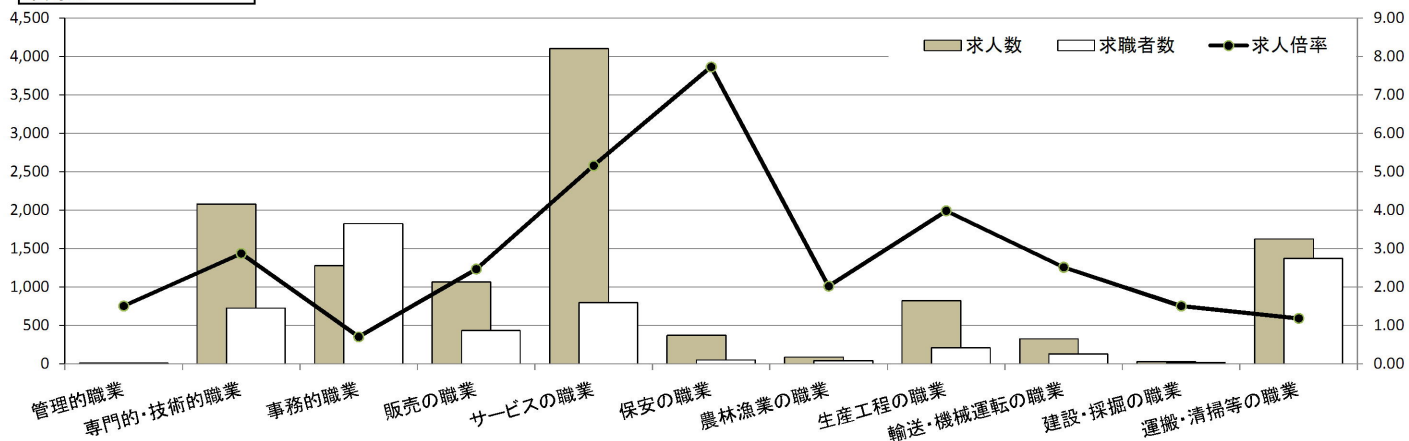

求人・求職バランスシート

奈良労働局 北和地域

平成30年2月

(単位:人、倍)

職業別	年齢別	常用的フルタイム					常用的パート						
		計	～24歳	25～34歳	35～44歳	45～54歳	55歳～	計	～24歳	25～34歳	35～44歳	45～54歳	55歳～
合計	求人数	6,582	887	1,965	1,540	1,246	944	6,368	217	952	1,181	1,240	2,778
	求職者数	5,235	593	1,320	1,150	1,150	1,022	3,383	112	491	610	641	1,529
	求人倍率	1.26	1.50	1.49	1.34	1.08	0.92	1.88	1.94	1.94	1.94	1.93	1.82
管理的職業	求人数	32	0	7	4	5	16	8	0	0	0	0	8
	求職者数	30	0	3	2	5	20	3	0	0	0	0	3
	求人倍率	1.07	0.00	2.33	2.00	1.00	0.80	2.67	0.00	0.00	0.00	0.00	2.67
専門的・技術的職業	求人数	1,618	125	521	384	339	249	1,168	9	237	284	240	398
	求職者数	776	55	230	179	170	142	386	3	77	92	78	136
	求人倍率	2.09	2.27	2.27	2.15	1.99	1.75	3.03	3.00	3.08	3.09	3.08	2.93
事務的職業	求人数	742	92	237	181	144	88	803	9	153	185	189	267
	求職者数	1,554	159	414	359	367	255	971	11	182	221	225	332
	求人倍率	0.48	0.58	0.57	0.50	0.39	0.35	0.83	0.82	0.84	0.84	0.84	0.80
販売の職業	求人数	630	115	235	152	71	57	479	15	45	73	92	254
	求職者数	517	63	129	110	113	102	264	8	25	40	51	140
	求人倍率	1.22	1.83	1.82	1.38	0.63	0.56	1.81	1.88	1.80	1.83	1.80	1.81
サービスの職業	求人数	1,607	218	438	335	348	268	2,220	79	247	389	478	1,027
	求職者数	473	59	119	93	104	98	431	15	47	74	91	204
	求人倍率	3.40	3.69	3.68	3.60	3.35	2.73	5.15	5.27	5.26	5.26	5.25	5.03
保安の職業	求人数	161	0	27	0	36	98	259	18	37	0	18	186
	求職者数	24	0	2	0	5	17	27	1	2	0	1	23
	求人倍率	6.71	0.00	13.50	0.00	7.20	5.76	9.59	18.00	18.50	0.00	18.00	8.09
農林漁業の職業	求人数	18	3	5	3	4	3	27	1	3	6	3	14
	求職者数	44	6	10	6	13	9	19	1	2	4	2	10
	求人倍率	0.41	0.50	0.50	0.50	0.31	0.33	1.42	1.00	1.50	1.50	1.50	1.40
生産工程の職業	求人数	646	81	212	210	98	45	311	4	31	76	62	138
	求職者数	359	35	92	109	81	42	73	1	7	17	14	34
	求人倍率	1.80	2.31	2.30	1.93	1.21	1.07	4.26	4.00	4.43	4.47	4.43	4.06
輸送・機械 運転の職業	求人数	532	34	66	129	168	135	178	0	4	3	11	160
	求職者数	180	9	18	38	61	54	66	0	1	1	3	61
	求人倍率	2.96	3.78	3.67	3.39	2.75	2.50	2.70	0.00	4.00	3.00	3.67	2.62
建設・採掘 の職業	求人数	254	43	81	61	25	44	8	0	3	0	0	5
	求職者数	61	8	15	14	8	16	4	0	1	0	0	3
	求人倍率	4.16	5.38	5.40	4.36	3.13	2.75	2.00	0.00	3.00	0.00	0.00	1.67
運搬・清掃 等の職業	求人数	342	36	97	83	63	63	907	47	92	125	171	472
	求職者数	508	41	110	119	113	125	589	28	55	76	104	326
	求人倍率	0.67	0.88	0.88	0.70	0.56	0.50	1.54	1.68	1.67	1.64	1.64	1.45

- (注) 1 求人数・求職者数・求人倍率は、正式にはそれぞれ有効求人数・有効求職者数・有効求人倍率といいます。
 2 求人倍率は、求職者1人あたりの求人数を意味しています。
 3 [職業]の合計欄には、[職業分類不能]を含みます。

常用的フルタイム

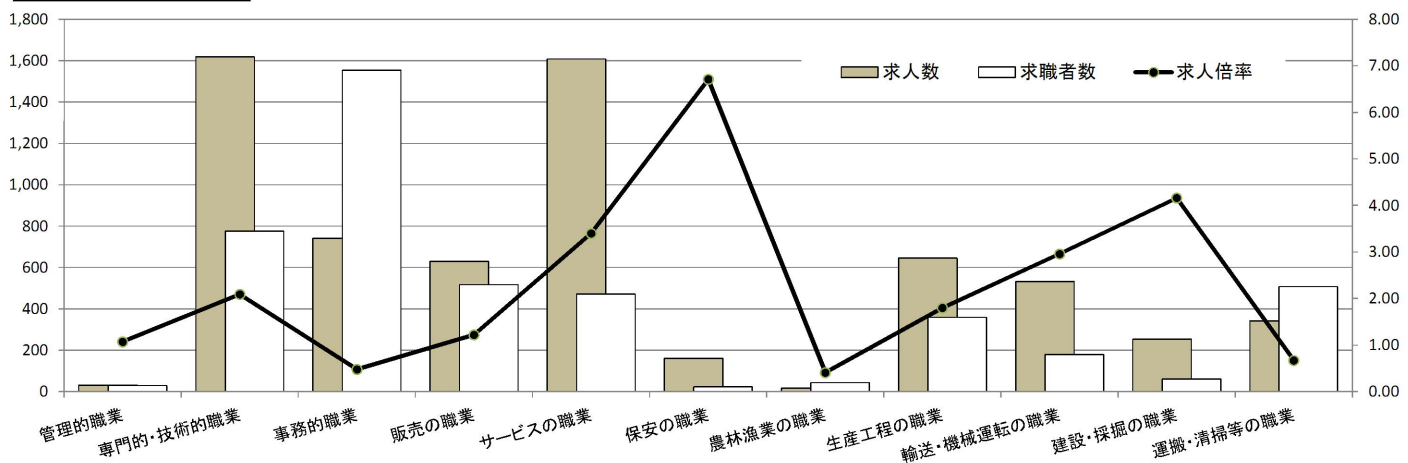

常用的パート

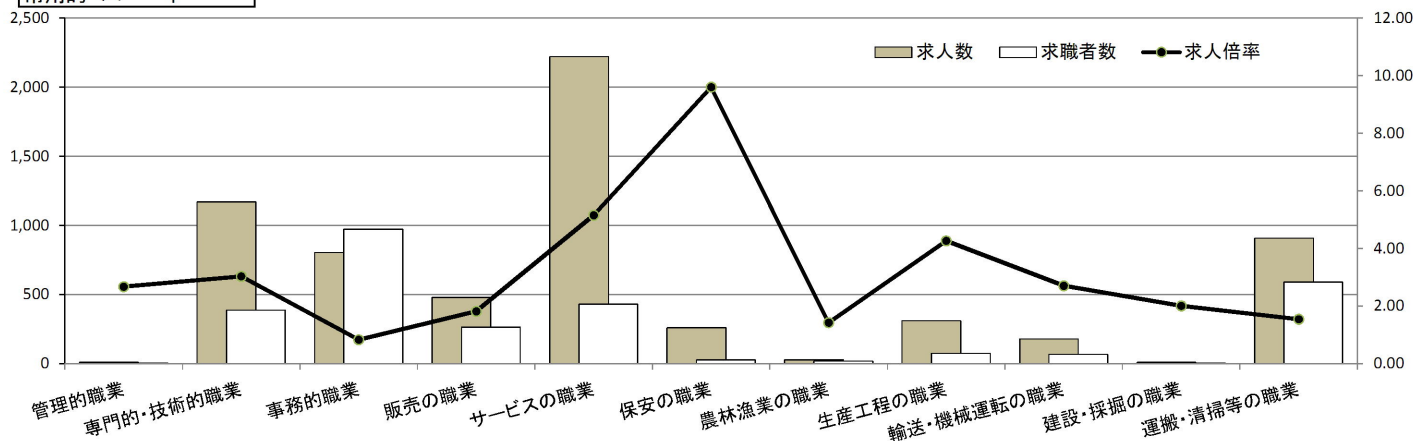

求人・求職バランスシート

奈良労働局 中南和地域

平成30年2月

(単位:人、倍)

職業別	年齢別	常用的フルタイム						常用的パート					
		計	～24歳	25～34歳	35～44歳	45～54歳	55歳～	計	～24歳	25～34歳	35～44歳	45～54歳	55歳～
合計	求人数	5,536	889	1,701	1,235	1,004	707	5,425	223	829	998	1,188	2,187
	求職者数	5,130	690	1,326	1,088	1,081	945	3,338	132	490	590	703	1,423
	求人倍率	1.08	1.29	1.28	1.14	0.93	0.75	1.63	1.69	1.69	1.69	1.69	1.54
管理的職業	求人数	19	3	5	3	2	6	1	0	0	0	0	1
	求職者数	18	1	2	1	3	11	3	0	0	0	0	3
	求人倍率	1.06	3.00	2.50	3.00	0.67	0.55	0.33	0.00	0.00	0.00	0.00	0.33
専門的・技術的職業	求人数	1,234	132	369	280	280	173	910	8	204	207	155	336
	求職者数	621	59	166	137	146	113	339	3	74	75	56	131
	求人倍率	1.99	2.24	2.22	2.04	1.92	1.53	2.68	2.67	2.76	2.76	2.77	2.56
事務的職業	求人数	450	71	166	104	70	39	478	12	95	111	127	133
	求職者数	1,392	178	417	318	287	192	853	21	165	193	221	253
	求人倍率	0.32	0.40	0.40	0.33	0.24	0.20	0.56	0.57	0.58	0.58	0.57	0.53
販売の職業	求人数	340	77	118	69	46	30	589	28	81	77	186	217
	求職者数	437	78	120	84	81	74	170	8	23	22	53	64
	求人倍率	0.78	0.99	0.98	0.82	0.57	0.41	3.46	3.50	3.52	3.50	3.51	3.39
サービスの職業	求人数	1,258	226	345	247	278	162	1,884	86	334	360	328	776
	求職者数	492	78	119	95	114	86	365	16	62	67	61	159
	求人倍率	2.56	2.90	2.90	2.60	2.44	1.88	5.16	5.38	5.39	5.37	5.38	4.88
保安の職業	求人数	129	0	10	39	12	68	112	0	5	0	16	91
	求職者数	20	0	1	5	2	12	21	0	1	0	3	17
	求人倍率	6.45	0.00	10.00	7.80	6.00	5.67	5.33	0.00	5.00	0.00	5.33	5.35
農林漁業の職業	求人数	49	10	14	12	7	6	60	2	2	8	23	25
	求職者数	48	7	10	9	9	13	24	1	1	3	9	10
	求人倍率	1.02	1.43	1.40	1.33	0.78	0.46	2.50	2.00	2.00	2.67	2.56	2.50
生産工程の職業	求人数	757	119	268	201	108	61	508	18	31	102	111	246
	求職者数	565	71	161	142	113	78	133	4	7	23	25	74
	求人倍率	1.34	1.68	1.66	1.42	0.96	0.78	3.82	4.50	4.43	4.43	4.44	3.32
輸送・機械 運転の職業	求人数	427	20	61	94	112	140	146	0	4	5	11	126
	求職者数	208	8	24	38	54	84	63	0	2	2	5	54
	求人倍率	2.05	2.50	2.54	2.47	2.07	1.67	2.32	0.00	2.00	2.50	2.20	2.33
建設・採掘 の職業	求人数	505	146	86	111	79	83	19	0	0	1	0	18
	求職者数	81	17	10	16	17	21	14	0	0	1	0	13
	求人倍率	6.23	8.59	8.60	6.94	4.65	3.95	1.36	0.00	0.00	1.00	0.00	1.38
運搬・清掃 等の職業	求人数	368	53	103	86	68	58	718	22	72	107	155	362
	求職者数	666	77	154	137	153	145	783	23	74	110	159	417
	求人倍率	0.55	0.69	0.67	0.63	0.44	0.40	0.92	0.96	0.97	0.97	0.97	0.87

- (注) 1 求人数・求職者数・求人倍率は、正式にはそれぞれ有効求人数・有効求職者数・有効求人倍率といえます。
 2 求人倍率は、求職者1人あたりの求人数を意味しています。
 3 [職業]の合計欄には、[職業分類不能]を含みます。

常用的フルタイム

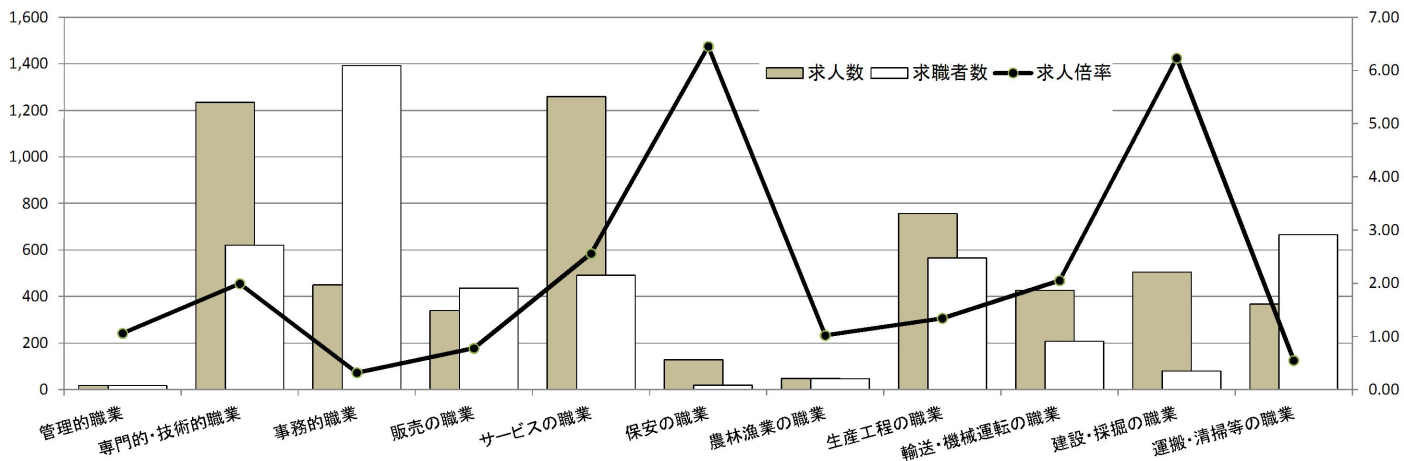

常用的パート

