

# 求人・求職バランスシート

奈良労働局

平成30年1月

(単位:人、倍)

| 職業別            | 年齢別  | 常用的フルタイム |       |        |        |        | 常用的パート |        |      |        |        |        |       |
|----------------|------|----------|-------|--------|--------|--------|--------|--------|------|--------|--------|--------|-------|
|                |      | 計        | ～24歳  | 25～34歳 | 35～44歳 | 45～54歳 | 55歳～   | 計      | ～24歳 | 25～34歳 | 35～44歳 | 45～54歳 | 55歳～  |
| 合計             | 求人数  | 12,046   | 1,721 | 3,670  | 2,835  | 2,223  | 1,597  | 11,315 | 420  | 1,829  | 2,075  | 2,295  | 4,696 |
|                | 求職者数 | 9,874    | 1,182 | 2,534  | 2,205  | 2,122  | 1,831  | 6,367  | 228  | 993    | 1,127  | 1,248  | 2,771 |
|                | 求人倍率 | 1.22     | 1.46  | 1.45   | 1.29   | 1.05   | 0.87   | 1.78   | 1.84 | 1.84   | 1.84   | 1.84   | 1.69  |
| 管理的職業          | 求人数  | 75       | 5     | 26     | 11     | 8      | 25     | 9      | 0    | 0      | 0      | 0      | 9     |
|                | 求職者数 | 44       | 1     | 5      | 2      | 7      | 29     | 5      | 0    | 0      | 0      | 0      | 5     |
|                | 求人倍率 | 1.70     | 5.00  | 5.20   | 5.50   | 1.14   | 0.86   | 1.80   | 0.00 | 0.00   | 0.00   | 0.00   | 1.80  |
| 専門的・技術的職業      | 求人数  | 2,848    | 265   | 867    | 684    | 639    | 393    | 1,905  | 18   | 410    | 419    | 381    | 677   |
|                | 求職者数 | 1,308    | 111   | 365    | 306    | 307    | 219    | 672    | 6    | 141    | 144    | 131    | 250   |
|                | 求人倍率 | 2.18     | 2.39  | 2.38   | 2.24   | 2.08   | 1.79   | 2.83   | 3.00 | 2.91   | 2.91   | 2.91   | 2.71  |
| 事務的職業          | 求人数  | 1,117    | 151   | 395    | 270    | 194    | 107    | 1,163  | 22   | 242    | 278    | 282    | 339   |
|                | 求職者数 | 2,754    | 299   | 791    | 644    | 611    | 409    | 1,714  | 31   | 346    | 396    | 403    | 538   |
|                | 求人倍率 | 0.41     | 0.51  | 0.50   | 0.42   | 0.32   | 0.26   | 0.68   | 0.71 | 0.70   | 0.70   | 0.70   | 0.63  |
| 販売の職業          | 求人数  | 984      | 195   | 381    | 210    | 117    | 81     | 1,031  | 39   | 159    | 161    | 198    | 474   |
|                | 求職者数 | 941      | 135   | 265    | 186    | 192    | 163    | 427    | 16   | 65     | 66     | 81     | 199   |
|                | 求人倍率 | 1.05     | 1.44  | 1.44   | 1.13   | 0.61   | 0.50   | 2.41   | 2.44 | 2.45   | 2.44   | 2.44   | 2.38  |
| サービスの職業        | 求人数  | 2,850    | 414   | 746    | 626    | 626    | 438    | 4,048  | 192  | 560    | 718    | 785    | 1,793 |
|                | 求職者数 | 926      | 121   | 219    | 196    | 210    | 180    | 738    | 34   | 99     | 127    | 139    | 339   |
|                | 求人倍率 | 3.08     | 3.42  | 3.41   | 3.19   | 2.98   | 2.43   | 5.49   | 5.65 | 5.66   | 5.65   | 5.65   | 5.29  |
| 保安の職業          | 求人数  | 273      | 9     | 37     | 35     | 36     | 156    | 319    | 0    | 29     | 9      | 19     | 262   |
|                | 求職者数 | 45       | 1     | 4      | 5      | 6      | 29     | 46     | 0    | 3      | 1      | 2      | 40    |
|                | 求人倍率 | 6.07     | 9.00  | 9.25   | 7.00   | 6.00   | 5.38   | 6.93   | 0.00 | 9.67   | 9.00   | 9.50   | 6.55  |
| 農林漁業の職業        | 求人数  | 67       | 15    | 20     | 13     | 12     | 7      | 72     | 4    | 9      | 9      | 13     | 37    |
|                | 求職者数 | 95       | 16    | 21     | 15     | 23     | 20     | 33     | 2    | 4      | 4      | 6      | 17    |
|                | 求人倍率 | 0.71     | 0.94  | 0.95   | 0.87   | 0.52   | 0.35   | 2.18   | 2.00 | 2.25   | 2.25   | 2.17   | 2.18  |
| 生産工程の職業        | 求人数  | 1,344    | 192   | 476    | 386    | 185    | 105    | 869    | 28   | 80     | 164    | 192    | 405   |
|                | 求職者数 | 893      | 98    | 245    | 242    | 184    | 124    | 206    | 6    | 17     | 35     | 41     | 107   |
|                | 求人倍率 | 1.51     | 1.96  | 1.94   | 1.60   | 1.01   | 0.85   | 4.22   | 4.67 | 4.71   | 4.69   | 4.68   | 3.79  |
| 輸送・機械<br>運転の職業 | 求人数  | 1,015    | 39    | 133    | 268    | 284    | 291    | 314    | 0    | 9      | 9      | 21     | 275   |
|                | 求職者数 | 379      | 12    | 42     | 87     | 107    | 131    | 112    | 0    | 3      | 3      | 7      | 99    |
|                | 求人倍率 | 2.68     | 3.25  | 3.17   | 3.08   | 2.65   | 2.22   | 2.80   | 0.00 | 3.00   | 3.00   | 3.00   | 2.78  |
| 建設・採掘<br>の職業   | 求人数  | 761      | 144   | 199    | 182    | 100    | 136    | 25     | 0    | 2      | 0      | 0      | 23    |
|                | 求職者数 | 149      | 21    | 29     | 33     | 26     | 40     | 14     | 0    | 1      | 0      | 0      | 13    |
|                | 求人倍率 | 5.11     | 6.86  | 6.86   | 5.52   | 3.85   | 3.40   | 1.79   | 0.00 | 2.00   | 0.00   | 0.00   | 1.77  |
| 運搬・清掃<br>等の職業  | 求人数  | 712      | 99    | 208    | 162    | 128    | 115    | 1,560  | 61   | 172    | 224    | 320    | 783   |
|                | 求職者数 | 1,140    | 124   | 265    | 252    | 254    | 245    | 1,334  | 49   | 137    | 180    | 258    | 710   |
|                | 求人倍率 | 0.62     | 0.80  | 0.78   | 0.64   | 0.50   | 0.47   | 1.17   | 1.24 | 1.26   | 1.24   | 1.24   | 1.10  |

- (注) 1 求人数・求職者数・求人倍率は、正式にはそれぞれ有効求人数・有効求職者数・有効求人倍率といえます。  
 2 求人倍率は、求職者1人あたりの求人数を意味しています。  
 3 [職業]の合計欄には、[職業分類不能]を含みます。

## 常用的フルタイム

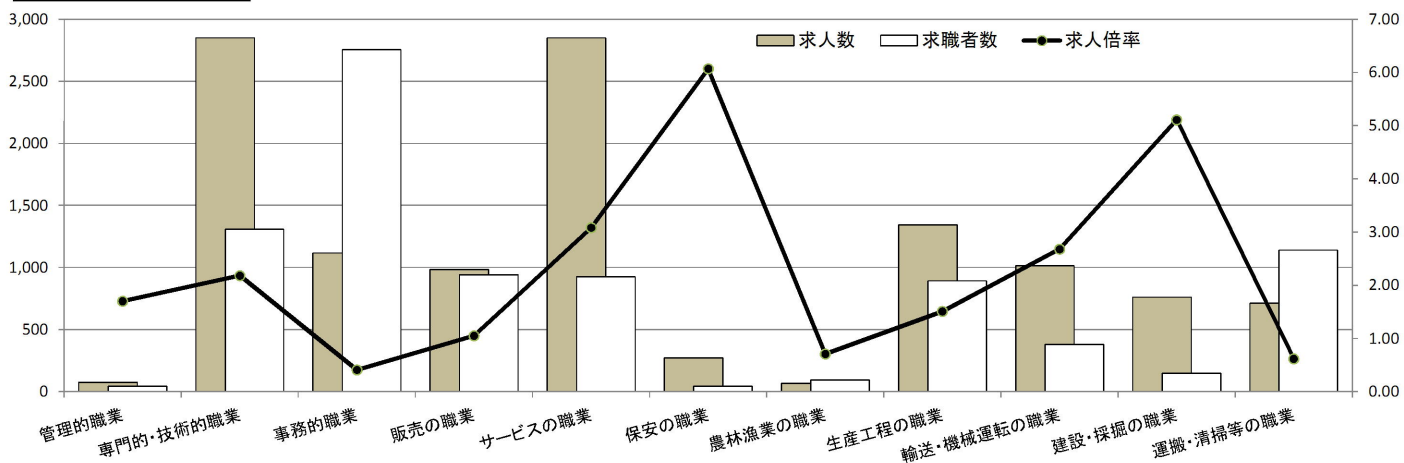

## 常用的パート

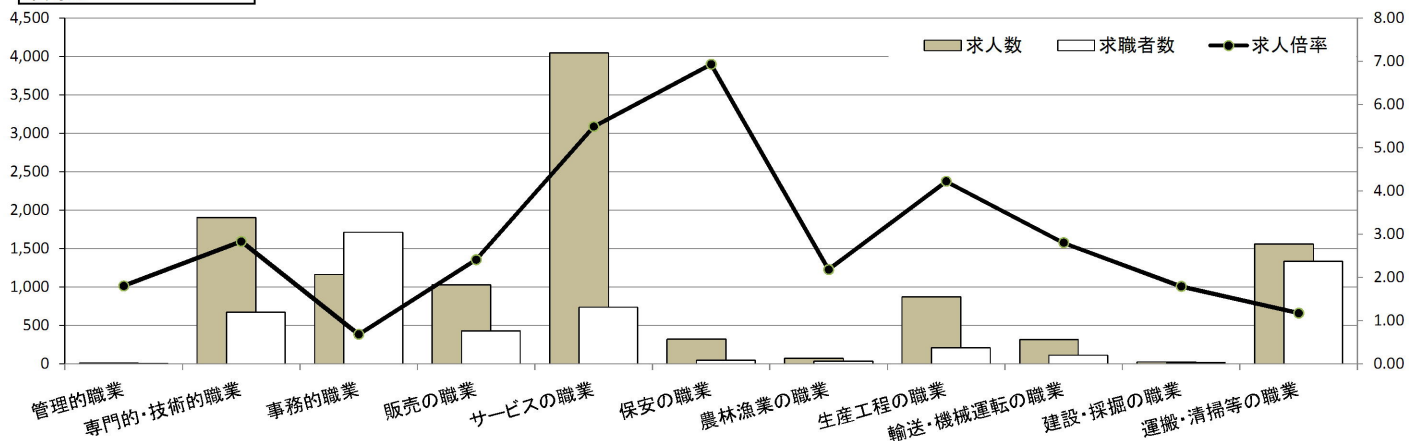

# 求人・求職バランスシート

奈良労働局 北和地域

平成30年1月

(単位:人、倍)

| 職業別            | 年齢別  | 常用的フルタイム |      |        |        |        | 常用的パート |       |      |        |        |        |       |
|----------------|------|----------|------|--------|--------|--------|--------|-------|------|--------|--------|--------|-------|
|                |      | 計        | ～24歳 | 25～34歳 | 35～44歳 | 45～54歳 | 55歳～   | 計     | ～24歳 | 25～34歳 | 35～44歳 | 45～54歳 | 55歳～  |
| 合計             | 求人数  | 6,688    | 860  | 1,965  | 1,631  | 1,291  | 941    | 6,072 | 213  | 954    | 1,130  | 1,143  | 2,632 |
|                | 求職者数 | 4,990    | 536  | 1,232  | 1,147  | 1,121  | 954    | 3,198 | 109  | 487    | 578    | 585    | 1,439 |
|                | 求人倍率 | 1.34     | 1.60 | 1.59   | 1.42   | 1.15   | 0.99   | 1.90  | 1.95 | 1.96   | 1.96   | 1.95   | 1.83  |
| 管理的職業          | 求人数  | 57       | 0    | 22     | 7      | 8      | 20     | 8     | 0    | 0      | 0      | 0      | 8     |
|                | 求職者数 | 30       | 0    | 3      | 1      | 6      | 20     | 2     | 0    | 0      | 0      | 0      | 2     |
|                | 求人倍率 | 1.90     | 0.00 | 7.33   | 7.00   | 1.33   | 1.00   | 4.00  | 0.00 | 0.00   | 0.00   | 0.00   | 4.00  |
| 専門的・技術的職業      | 求人数  | 1,674    | 135  | 515    | 418    | 372    | 234    | 1,115 | 13   | 229    | 229    | 235    | 409   |
|                | 求職者数 | 735      | 55   | 210    | 179    | 170    | 121    | 353   | 4    | 71     | 71     | 73     | 134   |
|                | 求人倍率 | 2.28     | 2.45 | 2.45   | 2.34   | 2.19   | 1.93   | 3.16  | 3.25 | 3.23   | 3.23   | 3.22   | 3.05  |
| 事務的職業          | 求人数  | 670      | 76   | 219    | 172    | 128    | 75     | 717   | 9    | 148    | 172    | 160    | 228   |
|                | 求職者数 | 1,462    | 132  | 389    | 357    | 350    | 234    | 916   | 12   | 184    | 214    | 199    | 307   |
|                | 求人倍率 | 0.46     | 0.58 | 0.56   | 0.48   | 0.37   | 0.32   | 0.78  | 0.75 | 0.80   | 0.80   | 0.80   | 0.74  |
| 販売の職業          | 求人数  | 640      | 122  | 243    | 143    | 76     | 56     | 455   | 16   | 59     | 72     | 65     | 243   |
|                | 求職者数 | 508      | 65   | 130    | 101    | 117    | 95     | 263   | 9    | 34     | 41     | 37     | 142   |
|                | 求人倍率 | 1.26     | 1.88 | 1.87   | 1.42   | 0.65   | 0.59   | 1.73  | 1.78 | 1.74   | 1.76   | 1.76   | 1.71  |
| サービスの職業        | 求人数  | 1,596    | 196  | 402    | 370    | 357    | 271    | 2,166 | 108  | 234    | 382    | 455    | 987   |
|                | 求職者数 | 451      | 51   | 105    | 99     | 103    | 93     | 388   | 19   | 41     | 67     | 80     | 181   |
|                | 求人倍率 | 3.54     | 3.84 | 3.83   | 3.74   | 3.47   | 2.91   | 5.58  | 5.68 | 5.71   | 5.70   | 5.69   | 5.45  |
| 保安の職業          | 求人数  | 162      | 0    | 30     | 0      | 27     | 105    | 227   | 0    | 33     | 16     | 0      | 178   |
|                | 求職者数 | 25       | 0    | 3      | 0      | 4      | 18     | 27    | 0    | 2      | 1      | 0      | 24    |
|                | 求人倍率 | 6.48     | 0.00 | 10.00  | 0.00   | 6.75   | 5.83   | 8.41  | 0.00 | 16.50  | 16.00  | 0.00   | 7.42  |
| 農林漁業の職業        | 求人数  | 19       | 3    | 6      | 3      | 5      | 2      | 22    | 2    | 3      | 3      | 1      | 13    |
|                | 求職者数 | 44       | 6    | 10     | 5      | 14     | 9      | 15    | 1    | 2      | 2      | 1      | 9     |
|                | 求人倍率 | 0.43     | 0.50 | 0.60   | 0.60   | 0.36   | 0.22   | 1.47  | 2.00 | 1.50   | 1.50   | 1.00   | 1.44  |
| 生産工程の職業        | 求人数  | 630      | 89   | 208    | 195    | 90     | 48     | 331   | 5    | 37     | 65     | 69     | 155   |
|                | 求職者数 | 366      | 38   | 90     | 106    | 83     | 49     | 74    | 1    | 8      | 14     | 15     | 36    |
|                | 求人倍率 | 1.72     | 2.34 | 2.31   | 1.84   | 1.08   | 0.98   | 4.47  | 5.00 | 4.63   | 4.64   | 4.60   | 4.31  |
| 輸送・機械<br>運転の職業 | 求人数  | 625      | 23   | 83     | 145    | 212    | 162    | 167   | 0    | 4      | 11     | 8      | 144   |
|                | 求職者数 | 169      | 5    | 19     | 34     | 59     | 52     | 56    | 0    | 1      | 3      | 2      | 50    |
|                | 求人倍率 | 3.70     | 4.60 | 4.37   | 4.26   | 3.59   | 3.12   | 2.98  | 0.00 | 4.00   | 3.67   | 4.00   | 2.88  |
| 建設・採掘<br>の職業   | 求人数  | 257      | 36   | 77     | 74     | 27     | 43     | 6     | 0    | 2      | 0      | 0      | 4     |
|                | 求職者数 | 57       | 6    | 13     | 16     | 8      | 14     | 6     | 0    | 1      | 0      | 0      | 5     |
|                | 求人倍率 | 4.51     | 6.00 | 5.92   | 4.63   | 3.38   | 3.07   | 1.00  | 0.00 | 2.00   | 0.00   | 0.00   | 0.80  |
| 運搬・清掃<br>等の職業  | 求人数  | 358      | 43   | 108    | 82     | 64     | 61     | 858   | 43   | 88     | 124    | 165    | 438   |
|                | 求職者数 | 477      | 43   | 108    | 115    | 104    | 107    | 575   | 27   | 55     | 78     | 104    | 311   |
|                | 求人倍率 | 0.75     | 1.00 | 1.00   | 0.71   | 0.62   | 0.57   | 1.49  | 1.59 | 1.60   | 1.59   | 1.59   | 1.41  |

- (注) 1 求人数・求職者数・求人倍率は、正式にはそれぞれ有効求人数・有効求職者数・有効求人倍率といいます。  
 2 求人倍率は、求職者1人あたりの求人数を意味しています。  
 3 [職業]の合計欄には、[職業分類不能]を含みます。

常用的フルタイム

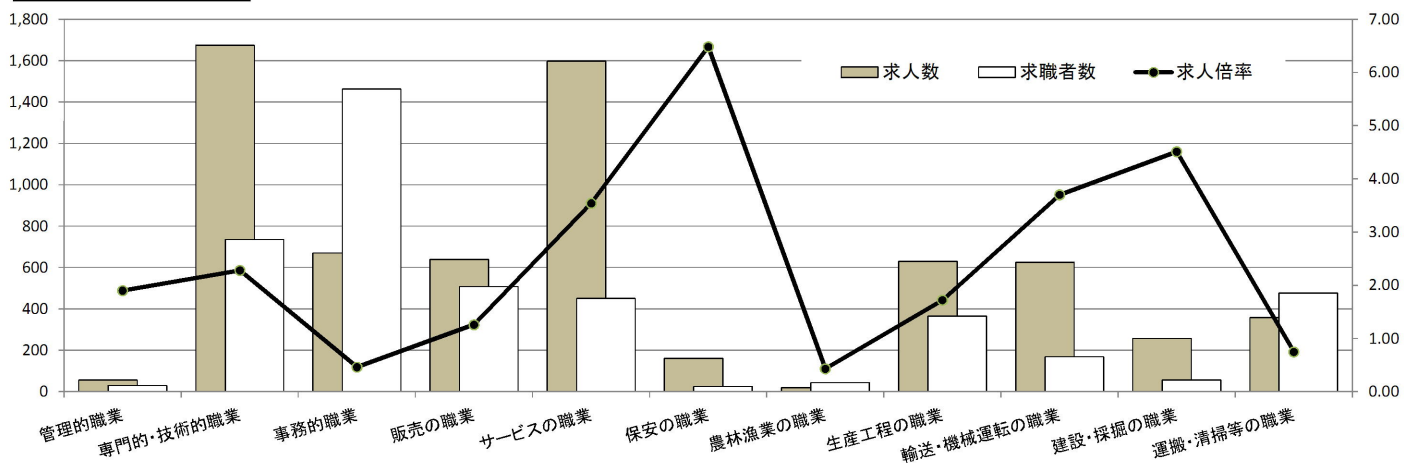

常用的パート

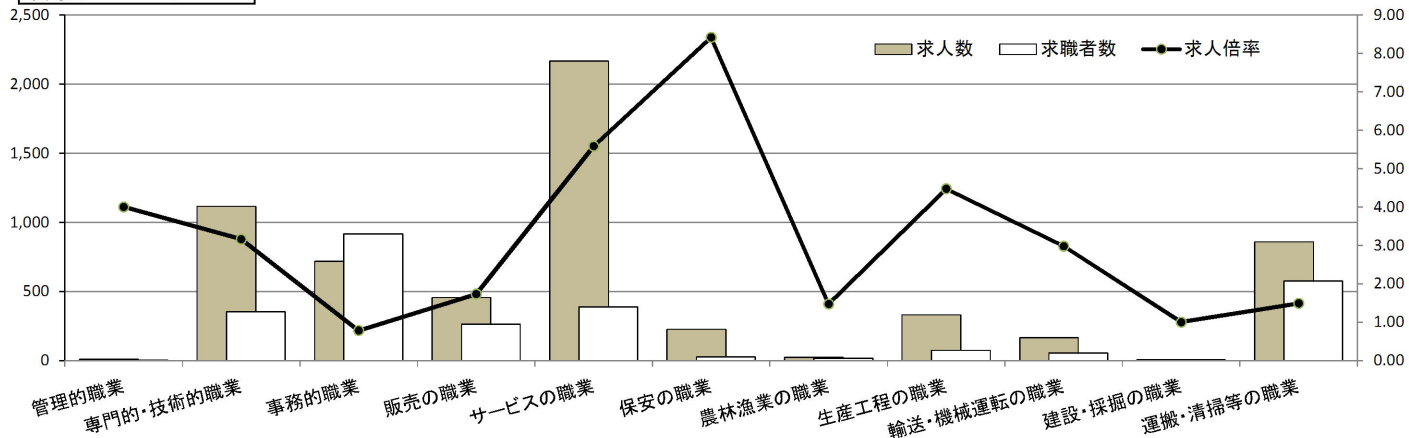



# 求人・求職バランスシート

奈良労働局 中南和地域

平成30年1月

(単位:人、倍)

| 職業別            | 年齢別  | 常用的フルタイム |      |        |        |        | 常用的パート |       |      |        |        |        |       |
|----------------|------|----------|------|--------|--------|--------|--------|-------|------|--------|--------|--------|-------|
|                |      | 計        | ～24歳 | 25～34歳 | 35～44歳 | 45～54歳 | 55歳～   | 計     | ～24歳 | 25～34歳 | 35～44歳 | 45～54歳 | 55歳～  |
| 合計             | 求人数  | 5,358    | 844  | 1,693  | 1,214  | 942    | 665    | 5,243 | 205  | 872    | 946    | 1,141  | 2,079 |
|                | 求職者数 | 4,884    | 646  | 1,302  | 1,058  | 1,001  | 877    | 3,169 | 119  | 506    | 549    | 663    | 1,332 |
|                | 求人倍率 | 1.10     | 1.31 | 1.30   | 1.15   | 0.94   | 0.76   | 1.65  | 1.72 | 1.72   | 1.72   | 1.72   | 1.56  |
| 管理的職業          | 求人数  | 18       | 3    | 6      | 3      | 1      | 5      | 1     | 0    | 0      | 0      | 0      | 1     |
|                | 求職者数 | 14       | 1    | 2      | 1      | 1      | 9      | 3     | 0    | 0      | 0      | 0      | 3     |
|                | 求人倍率 | 1.29     | 3.00 | 3.00   | 3.00   | 1.00   | 0.56   | 0.33  | 0.00 | 0.00   | 0.00   | 0.00   | 0.33  |
| 専門的・技術的職業      | 求人数  | 1,174    | 128  | 353    | 267    | 268    | 158    | 790   | 5    | 179    | 187    | 148    | 271   |
|                | 求職者数 | 573      | 56   | 155    | 127    | 137    | 98     | 319   | 2    | 70     | 73     | 58     | 116   |
|                | 求人倍率 | 2.05     | 2.29 | 2.28   | 2.10   | 1.96   | 1.61   | 2.48  | 2.50 | 2.56   | 2.56   | 2.55   | 2.34  |
| 事務的職業          | 求人数  | 447      | 72   | 172    | 100    | 69     | 34     | 446   | 11   | 94     | 106    | 119    | 116   |
|                | 求職者数 | 1,292    | 167  | 402    | 287    | 261    | 175    | 798   | 19   | 162    | 182    | 204    | 231   |
|                | 求人倍率 | 0.35     | 0.43 | 0.43   | 0.35   | 0.26   | 0.19   | 0.56  | 0.58 | 0.58   | 0.58   | 0.58   | 0.50  |
| 販売の職業          | 求人数  | 344      | 70   | 135    | 70     | 42     | 27     | 576   | 25   | 110    | 89     | 156    | 196   |
|                | 求職者数 | 433      | 70   | 135    | 85     | 75     | 68     | 164   | 7    | 31     | 25     | 44     | 57    |
|                | 求人倍率 | 0.79     | 1.00 | 1.00   | 0.82   | 0.56   | 0.40   | 3.51  | 3.57 | 3.55   | 3.56   | 3.55   | 3.44  |
| サービスの職業        | 求人数  | 1,254    | 210  | 342    | 260    | 270    | 172    | 1,882 | 84   | 325    | 336    | 329    | 808   |
|                | 求職者数 | 475      | 70   | 114    | 97     | 107    | 87     | 350   | 15   | 58     | 60     | 59     | 158   |
|                | 求人倍率 | 2.64     | 3.00 | 3.00   | 2.68   | 2.52   | 1.98   | 5.38  | 5.60 | 5.60   | 5.60   | 5.58   | 5.11  |
| 保安の職業          | 求人数  | 111      | 8    | 8      | 32     | 10     | 53     | 92    | 0    | 5      | 0      | 10     | 77    |
|                | 求職者数 | 20       | 1    | 1      | 5      | 2      | 11     | 19    | 0    | 1      | 0      | 2      | 16    |
|                | 求人倍率 | 5.55     | 8.00 | 8.00   | 6.40   | 5.00   | 4.82   | 4.84  | 0.00 | 5.00   | 0.00   | 5.00   | 4.81  |
| 農林漁業の職業        | 求人数  | 48       | 12   | 13     | 11     | 7      | 5      | 50    | 3    | 6      | 5      | 14     | 22    |
|                | 求職者数 | 51       | 10   | 11     | 10     | 9      | 11     | 18    | 1    | 2      | 2      | 5      | 8     |
|                | 求人倍率 | 0.94     | 1.20 | 1.18   | 1.10   | 0.78   | 0.45   | 2.78  | 3.00 | 3.00   | 2.50   | 2.80   | 2.75  |
| 生産工程の職業        | 求人数  | 714      | 102  | 264    | 194    | 97     | 57     | 538   | 24   | 42     | 99     | 123    | 250   |
|                | 求職者数 | 527      | 60   | 155    | 136    | 101    | 75     | 132   | 5    | 9      | 21     | 26     | 71    |
|                | 求人倍率 | 1.35     | 1.70 | 1.70   | 1.43   | 0.96   | 0.76   | 4.08  | 4.80 | 4.67   | 4.71   | 4.73   | 3.52  |
| 輸送・機械<br>運転の職業 | 求人数  | 390      | 16   | 52     | 115    | 91     | 116    | 147   | 0    | 5      | 0      | 11     | 131   |
|                | 求職者数 | 210      | 7    | 23     | 53     | 48     | 79     | 56    | 0    | 2      | 0      | 5      | 49    |
|                | 求人倍率 | 1.86     | 2.29 | 2.26   | 2.17   | 1.90   | 1.47   | 2.63  | 0.00 | 2.50   | 0.00   | 2.20   | 2.67  |
| 建設・採掘<br>の職業   | 求人数  | 504      | 113  | 120    | 103    | 74     | 94     | 19    | 0    | 0      | 0      | 0      | 19    |
|                | 求職者数 | 92       | 15   | 16     | 17     | 18     | 26     | 8     | 0    | 0      | 0      | 0      | 8     |
|                | 求人倍率 | 5.48     | 7.53 | 7.50   | 6.06   | 4.11   | 3.62   | 2.38  | 0.00 | 0.00   | 0.00   | 0.00   | 2.38  |
| 運搬・清掃<br>等の職業  | 求人数  | 354      | 53   | 101    | 81     | 64     | 55     | 702   | 22   | 81     | 100    | 151    | 348   |
|                | 求職者数 | 663      | 81   | 157    | 137    | 150    | 138    | 759   | 22   | 82     | 102    | 154    | 399   |
|                | 求人倍率 | 0.53     | 0.65 | 0.64   | 0.59   | 0.43   | 0.40   | 0.92  | 1.00 | 0.99   | 0.98   | 0.98   | 0.87  |

- (注) 1 求人数・求職者数・求人倍率は、正式にはそれぞれ有効求人数・有効求職者数・有効求人倍率といいます。  
 2 求人倍率は、求職者1人あたりの求人数を意味しています。  
 3 [職業]の合計欄には、[職業分類不能]を含みます。

常用的 フルタイム

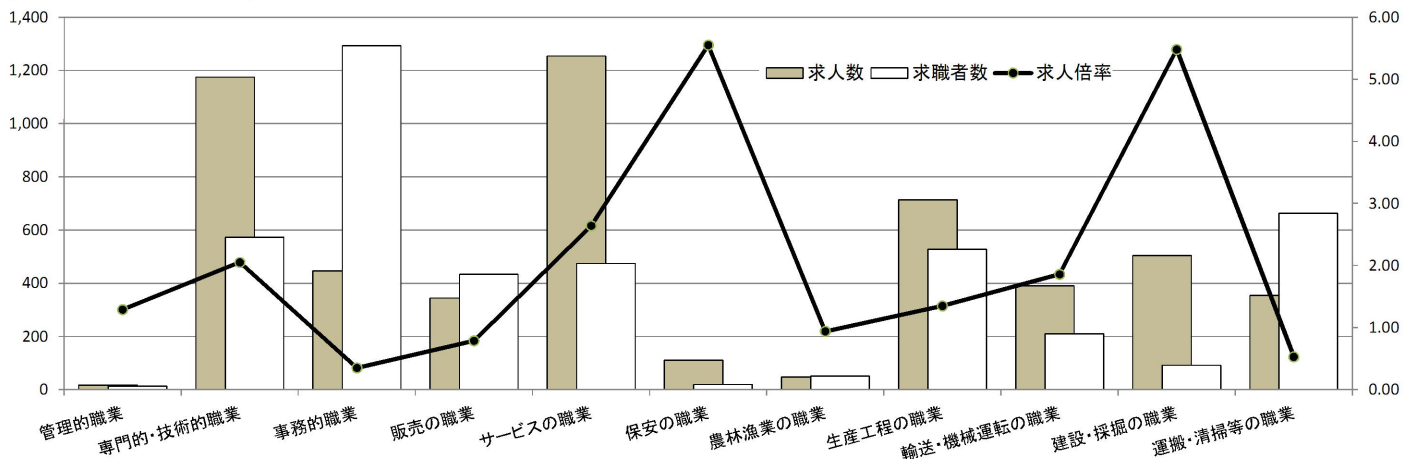

常用的 パート

