

求人・求職バランスシート

奈良労働局

平成29年12月

(単位:人、倍)

職業別	年齢別	常用的フルタイム						常用的パート					
		計	～24歳	25～34歳	35～44歳	45～54歳	55歳～	計	～24歳	25～34歳	35～44歳	45～54歳	55歳～
合計	求人数	11,851	1,699	3,623	2,784	2,162	1,583	10,576	416	1,738	2,011	2,109	4,302
	求職者数	9,505	1,150	2,461	2,118	2,009	1,767	6,253	237	989	1,146	1,204	2,677
	求人倍率	1.25	1.48	1.47	1.31	1.08	0.90	1.69	1.76	1.76	1.75	1.75	1.61
管理的職業	求人数	82	14	23	9	13	23	8	0	0	0	0	8
	求職者数	46	3	5	2	10	26	6	0	0	0	0	6
	求人倍率	1.78	4.67	4.60	4.50	1.30	0.88	1.33	0.00	0.00	0.00	0.00	1.33
専門的・技術的職業	求人数	2,774	228	887	673	611	375	1,821	12	406	436	334	633
	求職者数	1,250	93	364	294	288	211	627	4	136	146	112	229
	求人倍率	2.22	2.45	2.44	2.29	2.12	1.78	2.90	3.00	2.99	2.99	2.98	2.76
事務的職業	求人数	1,034	151	359	257	165	102	935	19	193	226	229	268
	求職者数	2,664	313	749	632	553	417	1,707	33	339	398	404	533
	求人倍率	0.39	0.48	0.48	0.41	0.30	0.24	0.55	0.58	0.57	0.57	0.57	0.50
販売の職業	求人数	982	197	385	202	118	80	565	20	98	101	96	250
	求職者数	902	133	260	172	186	151	439	15	74	77	73	200
	求人倍率	1.09	1.48	1.48	1.17	0.63	0.53	1.29	1.33	1.32	1.31	1.32	1.25
サービスの職業	求人数	2,914	446	763	633	645	427	4,060	231	590	774	772	1,693
	求職者数	880	122	209	185	201	163	722	40	102	134	134	312
	求人倍率	3.31	3.66	3.65	3.42	3.21	2.62	5.62	5.78	5.78	5.78	5.76	5.43
保安の職業	求人数	285	19	38	40	36	152	346	0	0	10	10	326
	求職者数	39	2	4	5	5	23	47	0	0	1	1	45
	求人倍率	7.31	9.50	9.50	8.00	7.20	6.61	7.36	0.00	0.00	10.00	10.00	7.24
農林漁業の職業	求人数	75	14	19	17	14	11	72	2	9	4	13	44
	求職者数	91	13	17	18	22	21	34	1	4	2	6	21
	求人倍率	0.82	1.08	1.12	0.94	0.64	0.52	2.12	2.00	2.25	2.00	2.17	2.10
生産工程の職業	求人数	1,245	154	450	345	189	107	970	31	97	203	218	421
	求職者数	858	80	236	222	190	130	210	6	19	40	43	102
	求人倍率	1.45	1.93	1.91	1.55	0.99	0.82	4.62	5.17	5.11	5.08	5.07	4.13
輸送・機械 運転の職業	求人数	1,023	30	131	296	244	322	306	0	8	11	11	276
	求職者数	367	9	39	91	88	140	93	0	2	3	3	85
	求人倍率	2.79	3.33	3.36	3.25	2.77	2.30	3.29	0.00	4.00	3.67	3.67	3.25
建設・採掘 の職業	求人数	767	165	179	194	105	124	23	0	4	0	0	19
	求職者数	148	24	26	35	27	36	13	0	2	0	0	11
	求人倍率	5.18	6.88	6.88	5.54	3.89	3.44	1.77	0.00	2.00	0.00	0.00	1.73
運搬・清掃 等の職業	求人数	670	84	199	143	134	110	1,470	58	158	213	297	744
	求職者数	1,078	112	266	219	251	230	1,323	49	133	181	252	708
	求人倍率	0.62	0.75	0.75	0.65	0.53	0.48	1.11	1.18	1.19	1.18	1.18	1.05

- (注) 1 求人数・求職者数・求人倍率は、正式にはそれぞれ有効求人数・有効求職者数・有効求人倍率といえます。
 2 求人倍率は、求職者1人あたりの求人数を意味しています。
 3 [職業]の合計欄には、[職業分類不能]を含みます。

常用的フルタイム

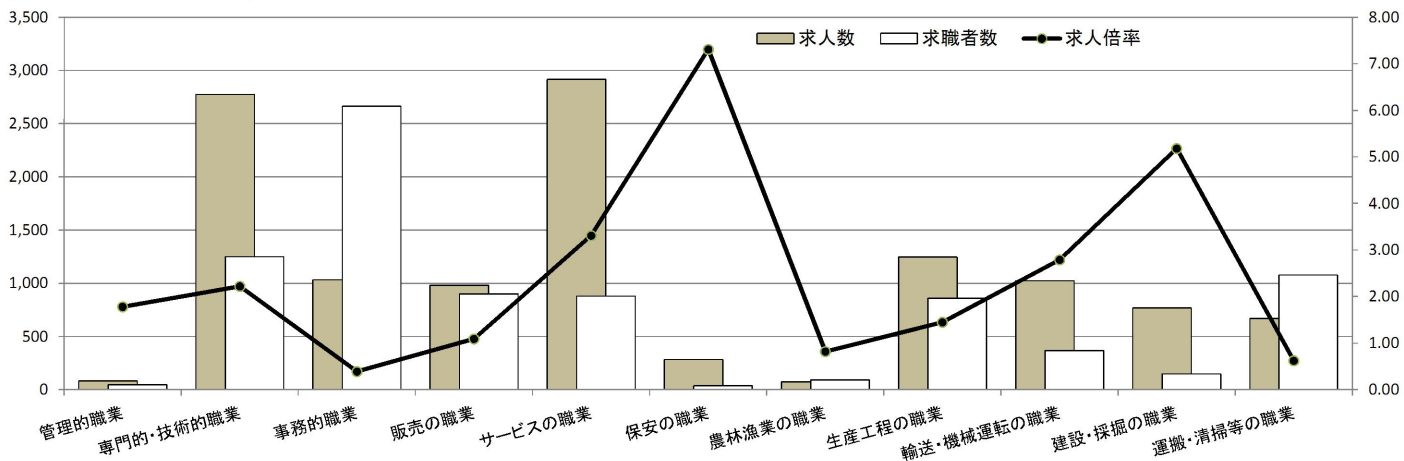

常用的パート

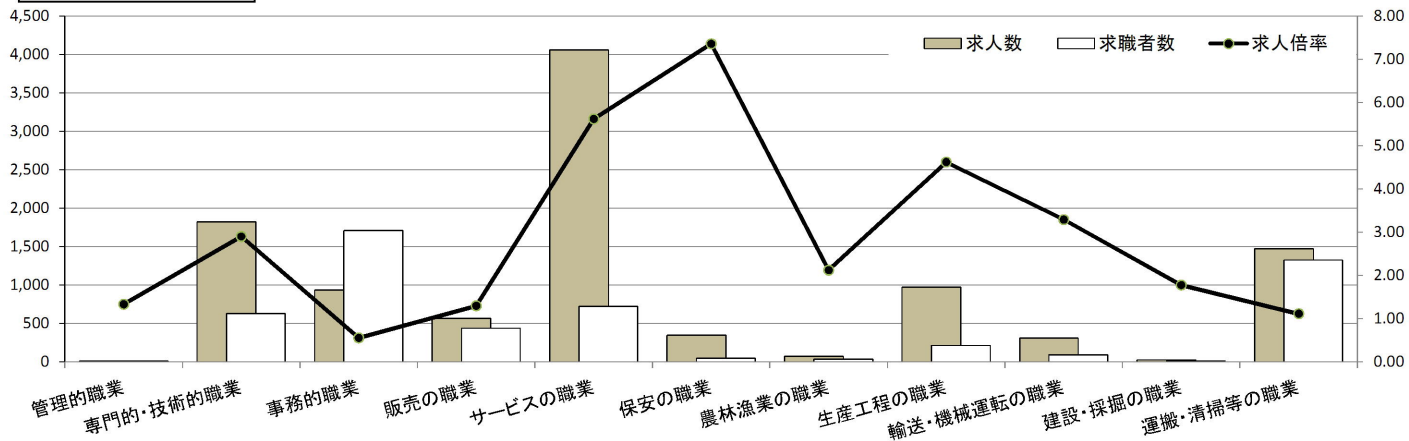

求人・求職バランスシート

奈良労働局 北和地域

平成29年12月

(単位:人、倍)

職業別	年齢別	常用的フルタイム					常用的パート						
		計	～24歳	25～34歳	35～44歳	45～54歳	55歳～	計	～24歳	25～34歳	35～44歳	45～54歳	55歳～
合計	求人数	6,677	881	1,994	1,628	1,240	934	5,835	206	923	1,137	1,089	2,480
	求職者数	4,844	542	1,231	1,115	1,040	916	3,208	110	492	607	582	1,417
	求人倍率	1.38	1.63	1.62	1.46	1.19	1.02	1.82	1.87	1.88	1.87	1.87	1.75
管理的職業	求人数	62	0	23	8	12	19	7	0	0	0	0	7
	求職者数	30	0	3	1	8	18	3	0	0	0	0	3
	求人倍率	2.07	0.00	7.67	8.00	1.50	1.06	2.33	0.00	0.00	0.00	0.00	2.33
専門的・技術的職業	求人数	1,635	119	524	415	354	223	1,058	6	214	245	208	385
	求職者数	697	47	207	172	157	114	347	2	69	79	67	130
	求人倍率	2.35	2.53	2.53	2.41	2.25	1.96	3.05	3.00	3.10	3.10	3.10	2.96
事務的職業	求人数	628	83	206	163	106	70	578	7	113	145	133	180
	求職者数	1,437	152	382	351	314	238	926	11	176	226	207	306
	求人倍率	0.44	0.55	0.54	0.46	0.34	0.29	0.62	0.64	0.64	0.64	0.64	0.59
販売の職業	求人数	628	125	249	132	70	52	287	12	40	53	37	145
	求職者数	491	69	137	94	106	85	269	11	37	49	34	138
	求人倍率	1.28	1.81	1.82	1.40	0.66	0.61	1.07	1.09	1.08	1.08	1.09	1.05
サービスの職業	求人数	1,674	220	424	394	373	263	2,208	114	282	413	455	944
	求職者数	442	54	104	99	100	85	376	19	47	69	76	165
	求人倍率	3.79	4.07	4.08	3.98	3.73	3.09	5.87	6.00	6.00	5.99	5.99	5.72
保安の職業	求人数	181	11	34	0	18	118	245	0	0	18	0	227
	求職者数	21	1	3	0	2	15	25	0	0	1	0	24
	求人倍率	8.62	11.00	11.33	0.00	9.00	7.87	9.80	0.00	0.00	18.00	0.00	9.46
農林漁業の職業	求人数	25	4	5	4	8	4	29	0	5	2	4	18
	求職者数	43	6	8	6	14	9	13	0	2	1	2	8
	求人倍率	0.58	0.67	0.63	0.67	0.57	0.44	2.23	0.00	2.50	2.00	2.00	2.25
生産工程の職業	求人数	585	68	208	162	97	50	444	0	40	87	103	214
	求職者数	350	29	89	90	89	53	80	0	7	15	18	40
	求人倍率	1.67	2.34	2.34	1.80	1.09	0.94	5.55	0.00	5.71	5.80	5.72	5.35
輸送・機械 運転の職業	求人数	650	20	98	173	175	184	172	0	4	13	0	155
	求職者数	158	4	20	36	44	54	51	0	1	3	0	47
	求人倍率	4.11	5.00	4.90	4.81	3.98	3.41	3.37	0.00	4.00	4.33	0.00	3.30
建設・採掘 の職業	求人数	254	56	51	72	31	44	5	0	1	0	0	4
	求職者数	62	10	9	17	10	16	6	0	1	0	0	5
	求人倍率	4.10	5.60	5.67	4.24	3.10	2.75	0.83	0.00	1.00	0.00	0.00	0.80
運搬・清掃 等の職業	求人数	355	37	106	85	67	60	802	39	91	117	145	410
	求職者数	453	39	113	107	98	96	600	27	63	82	102	326
	求人倍率	0.78	0.95	0.94	0.79	0.68	0.63	1.34	1.44	1.44	1.43	1.42	1.26

- (注) 1 求人数・求職者数・求人倍率は、正式にはそれぞれ有効求人数・有効求職者数・有効求人倍率といえます。
 2 求人倍率は、求職者1人あたりの求人数を意味しています。
 3 [職業]の合計欄には、[職業分類不能]を含みます。

常用的フルタイム

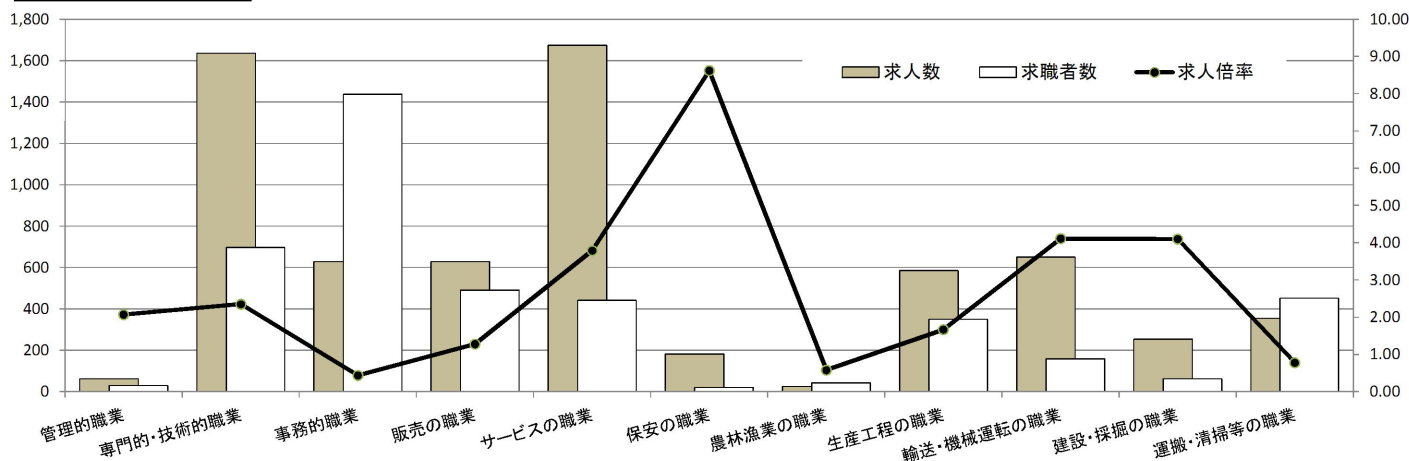

常用的パート

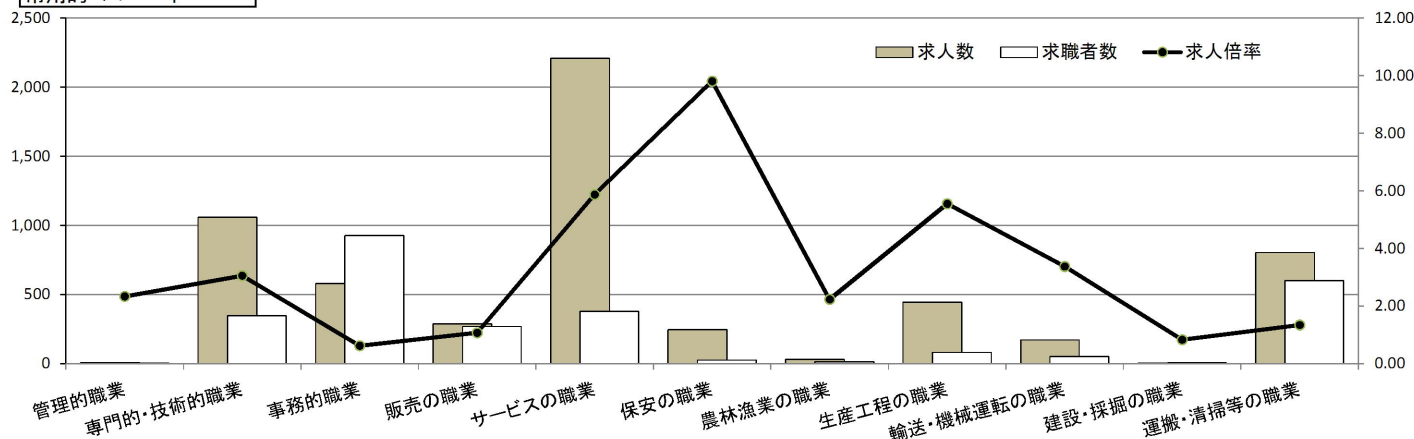

求人・求職バランスシート

奈良労働局 中南和地域

平成29年12月

(単位:人、倍)

職業別	年齢別	常用的フルタイム					常用的パート						
		計	～24歳	25～34歳	35～44歳	45～54歳	55歳～	計	～24歳	25～34歳	35～44歳	45～54歳	55歳～
合計	求人数	5,174	805	1,622	1,167	926	654	4,741	207	809	877	1,010	1,838
	求職者数	4,661	608	1,230	1,003	969	851	3,045	127	497	539	622	1,260
	求人倍率	1.11	1.32	1.32	1.16	0.96	0.77	1.56	1.63	1.63	1.63	1.62	1.46
管理的職業	求人数	20	7	4	2	2	5	1	0	0	0	0	1
	求職者数	16	3	2	1	2	8	3	0	0	0	0	3
	求人倍率	1.25	2.33	2.00	2.00	1.00	0.63	0.33	0.00	0.00	0.00	0.00	0.33
専門的・技術的職業	求人数	1,139	108	364	260	255	152	763	6	190	189	127	251
	求職者数	553	46	157	122	131	97	280	2	67	67	45	99
	求人倍率	2.06	2.35	2.32	2.13	1.95	1.57	2.73	3.00	2.84	2.82	2.82	2.54
事務的職業	求人数	406	66	151	95	60	34	357	11	78	82	94	92
	求職者数	1,227	161	367	281	239	179	781	22	163	172	197	227
	求人倍率	0.33	0.41	0.41	0.34	0.25	0.19	0.46	0.50	0.48	0.48	0.48	0.41
販売の職業	求人数	354	71	135	72	48	28	278	7	62	47	66	96
	求職者数	411	64	123	78	80	66	170	4	37	28	39	62
	求人倍率	0.86	1.11	1.10	0.92	0.60	0.42	1.64	1.75	1.68	1.68	1.69	1.55
サービスの職業	求人数	1,240	219	337	245	272	167	1,852	116	305	360	319	752
	求職者数	438	68	105	86	101	78	346	21	55	65	58	147
	求人倍率	2.83	3.22	3.21	2.85	2.69	2.14	5.35	5.52	5.55	5.54	5.50	5.12
保安の職業	求人数	104	7	6	33	16	42	101	0	0	0	6	95
	求職者数	18	1	1	5	3	8	22	0	0	0	1	21
	求人倍率	5.78	7.00	6.00	6.60	5.33	5.25	4.59	0.00	0.00	0.00	6.00	4.52
農林漁業の職業	求人数	50	10	13	15	6	6	43	2	4	2	9	26
	求職者数	48	7	9	12	8	12	21	1	2	1	4	13
	求人倍率	1.04	1.43	1.44	1.25	0.75	0.50	2.05	2.00	2.00	2.00	2.25	2.00
生産工程の職業	求人数	660	84	240	185	94	57	526	28	55	116	116	211
	求職者数	508	51	147	132	101	77	130	6	12	25	25	62
	求人倍率	1.30	1.65	1.63	1.40	0.93	0.74	4.05	4.67	4.58	4.64	4.64	3.40
輸送・機械 運転の職業	求人数	373	11	41	114	82	125	134	0	3	0	9	122
	求職者数	209	5	19	55	44	86	42	0	1	0	3	38
	求人倍率	1.78	2.20	2.16	2.07	1.86	1.45	3.19	0.00	3.00	0.00	3.00	3.21
建設・採掘 の職業	求人数	513	109	133	116	76	79	18	0	3	0	0	15
	求職者数	86	14	17	18	17	20	7	0	1	0	0	6
	求人倍率	5.97	7.79	7.82	6.44	4.47	3.95	2.57	0.00	3.00	0.00	0.00	2.50
運搬・清掃 等の職業	求人数	315	45	93	62	65	50	668	21	68	97	146	336
	求職者数	625	73	153	112	153	134	723	22	70	99	150	382
	求人倍率	0.50	0.62	0.61	0.55	0.42	0.37	0.92	0.95	0.97	0.98	0.97	0.88

- (注) 1 求人数・求職者数・求人倍率は、正式にはそれぞれ有効求人数・有効求職者数・有効求人倍率といいます。
 2 求人倍率は、求職者1人あたりの求人数を意味しています。
 3 [職業]の合計欄には、[職業分類不能]を含みます。

常用的 フルタイム

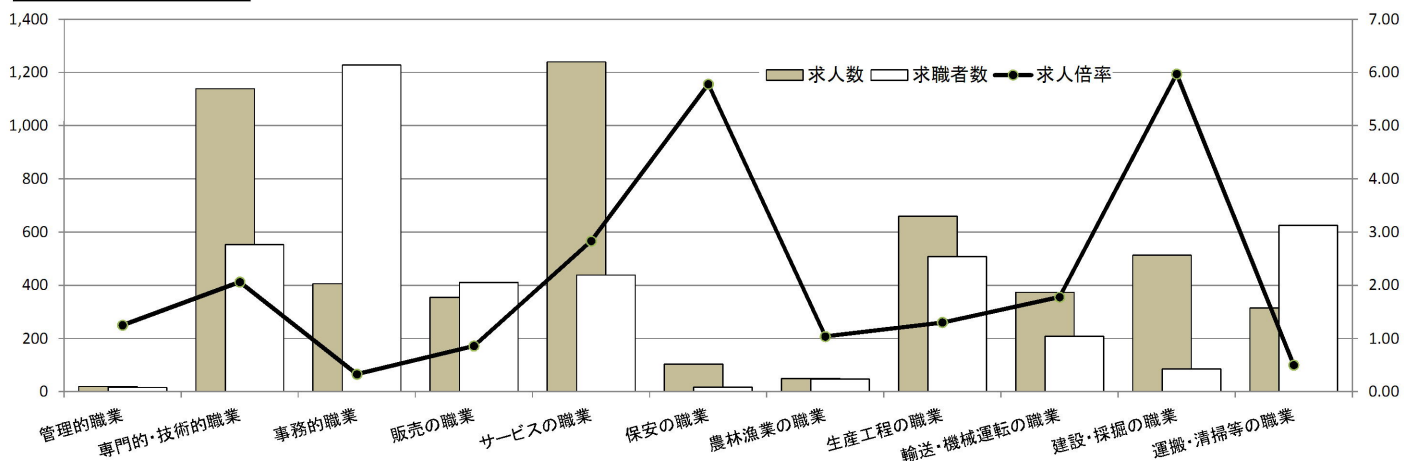

常用的 パート

