

求人・求職バランスシート

奈良労働局

平成29年11月

(単位:人、倍)

職業別	年齢別	常用的フルタイム					常用的パート						
		計	～24歳	25～34歳	35～44歳	45～54歳	55歳～	計	～24歳	25～34歳	35～44歳	45～54歳	55歳～
合計	求人数	11,801	1,720	3,635	2,738	2,123	1,585	10,731	410	1,728	2,137	2,197	4,259
	求職者数	10,224	1,249	2,654	2,247	2,141	1,933	6,763	249	1,049	1,299	1,338	2,828
	求人倍率	1.15	1.38	1.37	1.22	0.99	0.82	1.59	1.65	1.65	1.65	1.64	1.51
管理的職業	求人数	77	13	24	7	13	20	8	0	0	0	0	8
	求職者数	60	4	7	2	14	33	6	0	0	0	0	6
	求人倍率	1.28	3.25	3.43	3.50	0.93	0.61	1.33	0.00	0.00	0.00	0.00	1.33
専門的・技術的職業	求人数	2,812	258	930	626	616	382	1,876	22	434	437	352	631
	求職者数	1,368	114	413	295	314	232	690	8	155	156	126	245
	求人倍率	2.06	2.26	2.25	2.12	1.96	1.65	2.72	2.75	2.80	2.80	2.79	2.58
事務的職業	求人数	1,017	147	352	256	161	101	964	21	192	257	237	257
	求職者数	2,865	329	800	695	591	450	1,815	38	347	466	432	532
	求人倍率	0.35	0.45	0.44	0.37	0.27	0.22	0.53	0.55	0.55	0.55	0.55	0.48
販売の職業	求人数	1,001	211	375	202	121	92	644	26	104	111	130	273
	求職者数	972	148	263	179	199	183	500	20	79	85	99	217
	求人倍率	1.03	1.43	1.43	1.13	0.61	0.50	1.29	1.30	1.32	1.31	1.31	1.26
サービスの職業	求人数	3,016	476	738	667	681	454	4,083	205	661	768	827	1,622
	求職者数	962	137	213	205	224	183	819	40	129	150	162	338
	求人倍率	3.14	3.47	3.46	3.25	3.04	2.48	4.99	5.13	5.12	5.12	5.10	4.80
保安の職業	求人数	271	21	42	53	33	122	363	0	0	12	12	339
	求職者数	53	3	6	10	7	27	47	0	0	1	1	45
	求人倍率	5.11	7.00	7.00	5.30	4.71	4.52	7.72	0.00	0.00	12.00	12.00	7.53
農林漁業の職業	求人数	73	15	17	18	14	9	86	2	13	8	15	48
	求職者数	87	13	14	18	23	19	41	1	6	4	7	23
	求人倍率	0.84	1.15	1.21	1.00	0.61	0.47	2.10	2.00	2.17	2.00	2.14	2.09
生産工程の職業	求人数	1,237	159	476	326	182	94	943	30	98	202	207	406
	求職者数	925	90	272	230	203	130	216	6	20	41	42	107
	求人倍率	1.34	1.77	1.75	1.42	0.90	0.72	4.37	5.00	4.90	4.93	4.93	3.79
輸送・機械 運転の職業	求人数	884	32	103	254	225	270	285	0	9	9	18	249
	求職者数	390	11	37	95	102	145	99	0	3	3	6	87
	求人倍率	2.27	2.91	2.78	2.67	2.21	1.86	2.88	0.00	3.00	3.00	3.00	2.86
建設・採掘 の職業	求人数	760	123	214	180	125	118	17	0	3	0	1	13
	求職者数	179	21	37	39	39	43	12	0	2	0	1	9
	求人倍率	4.25	5.86	5.78	4.62	3.21	2.74	1.42	0.00	1.50	0.00	1.00	1.44
運搬・清掃 等の職業	求人数	653	85	196	140	119	113	1,462	51	138	227	305	741
	求職者数	1,129	121	278	228	244	258	1,432	47	128	213	286	758
	求人倍率	0.58	0.70	0.71	0.61	0.49	0.44	1.02	1.09	1.08	1.07	1.07	0.98

- (注) 1 求人数・求職者数・求人倍率は、正式にはそれぞれ有効求人数・有効求職者数・有効求人倍率といいます。
 2 求人倍率は、求職者1人あたりの求人数を意味しています。
 3 [職業]の合計欄には、[職業分類不能]を含みます。

常用的フルタイム

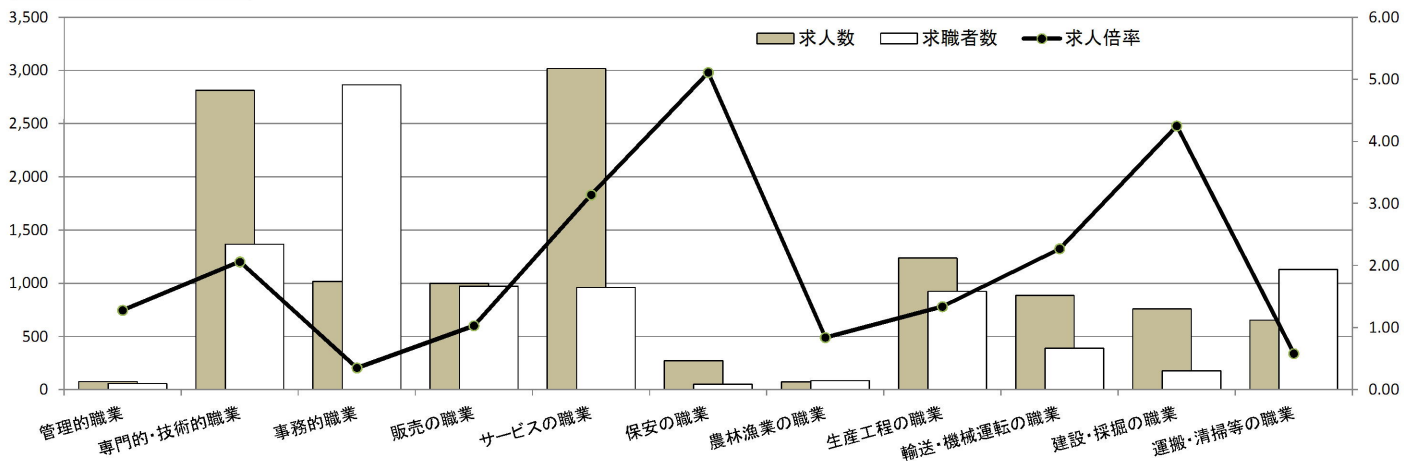

常用的パート

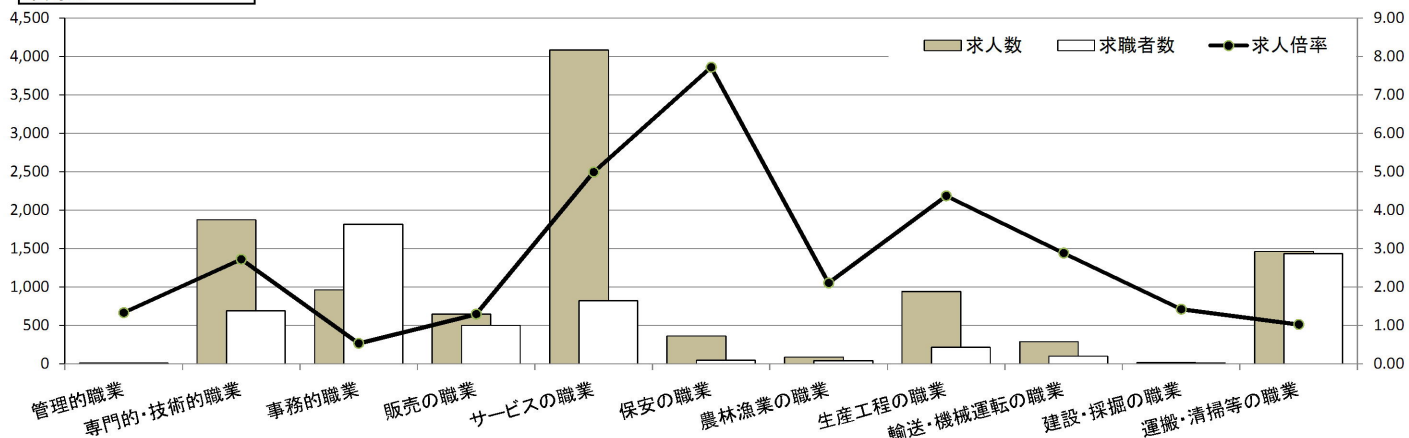

求人・求職バランスシート

奈良労働局 北和地域

平成29年11月

(単位:人、倍)

職業別	年齢別	常用的フルタイム					常用的パート						
		計	～24歳	25～34歳	35～44歳	45～54歳	55歳～	計	～24歳	25～34歳	35～44歳	45～54歳	55歳～
合計	求人数	6,768	921	1,999	1,628	1,255	965	6,006	216	953	1,212	1,151	2,474
	求職者数	5,216	599	1,308	1,180	1,118	1,011	3,467	121	533	679	646	1,488
	求人倍率	1.30	1.54	1.53	1.38	1.12	0.95	1.73	1.79	1.79	1.78	1.78	1.66
管理的職業	求人数	57	6	23	0	11	17	7	0	0	0	0	7
	求職者数	36	1	4	0	10	21	2	0	0	0	0	2
	求人倍率	1.58	6.00	5.75	0.00	1.10	0.81	3.50	0.00	0.00	0.00	0.00	3.50
専門的・技術的職業	求人数	1,680	148	527	394	366	245	1,138	9	262	259	214	394
	求職者数	756	62	221	171	171	131	389	3	88	87	72	139
	求人倍率	2.22	2.39	2.38	2.30	2.14	1.87	2.93	3.00	2.98	2.98	2.97	2.83
事務的職業	求人数	632	81	205	164	109	73	604	11	114	168	139	172
	求職者数	1,547	157	404	384	339	263	996	18	181	268	224	305
	求人倍率	0.41	0.52	0.51	0.43	0.32	0.28	0.61	0.61	0.63	0.63	0.62	0.56
販売の職業	求人数	650	142	234	142	70	62	347	17	43	61	58	168
	求職者数	541	82	135	105	110	109	310	15	38	54	51	152
	求人倍率	1.20	1.73	1.73	1.35	0.64	0.57	1.12	1.13	1.13	1.13	1.14	1.11
サービスの職業	求人数	1,840	222	422	457	445	294	2,253	101	360	405	444	943
	求職者数	485	54	103	113	119	96	410	18	64	72	79	177
	求人倍率	3.79	4.11	4.10	4.04	3.74	3.06	5.50	5.61	5.63	5.63	5.62	5.33
保安の職業	求人数	179	21	31	0	15	112	271	0	0	25	0	246
	求職者数	24	2	3	0	2	17	20	0	0	1	0	19
	求人倍率	7.46	10.50	10.33	0.00	7.50	6.59	13.55	0.00	0.00	25.00	0.00	12.95
農林漁業の職業	求人数	26	6	4	5	8	3	33	0	2	5	5	21
	求職者数	39	7	5	6	15	6	13	0	1	2	2	8
	求人倍率	0.67	0.86	0.80	0.83	0.53	0.50	2.54	0.00	2.00	2.50	2.50	2.63
生産工程の職業	求人数	556	67	213	150	88	38	409	10	35	86	86	192
	求職者数	382	33	105	97	97	50	85	2	7	17	17	42
	求人倍率	1.46	2.03	2.03	1.55	0.91	0.76	4.81	5.00	5.00	5.06	5.06	4.57
輸送・機械 運転の職業	求人数	533	20	69	153	143	148	164	0	4	11	14	135
	求職者数	170	5	18	41	49	57	51	0	1	3	4	43
	求人倍率	3.14	4.00	3.83	3.73	2.92	2.60	3.22	0.00	4.00	3.67	3.50	3.14
建設・採掘 の職業	求人数	249	50	67	59	34	39	4	0	1	0	0	3
	求職者数	75	11	15	17	14	18	5	0	1	0	0	4
	求人倍率	3.32	4.55	4.47	3.47	2.43	2.17	0.80	0.00	1.00	0.00	0.00	0.75
運搬・清掃 等の職業	求人数	366	42	110	83	65	66	776	33	70	113	159	401
	求職者数	473	46	119	106	96	106	637	25	53	87	123	349
	求人倍率	0.77	0.91	0.92	0.78	0.68	0.62	1.22	1.32	1.32	1.30	1.29	1.15

- (注) 1 求人数・求職者数・求人倍率は、正式にはそれぞれ有効求人数・有効求職者数・有効求人倍率といいます。
 2 求人倍率は、求職者1人あたりの求人数を意味しています。
 3 [職業]の合計欄には、[職業分類不能]を含みます。

常用的フルタイム

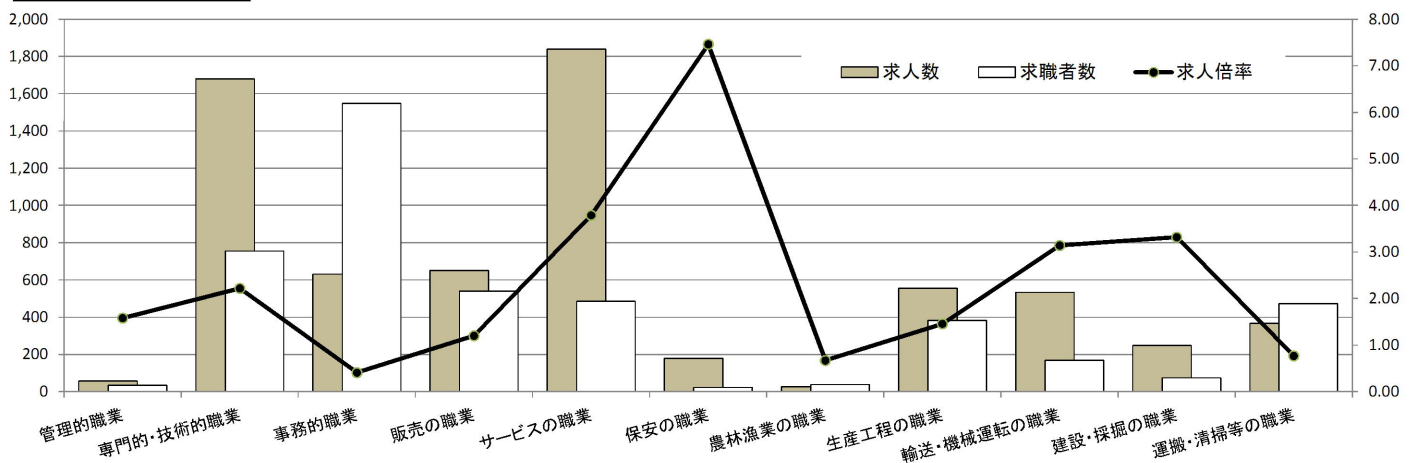

常用的パート

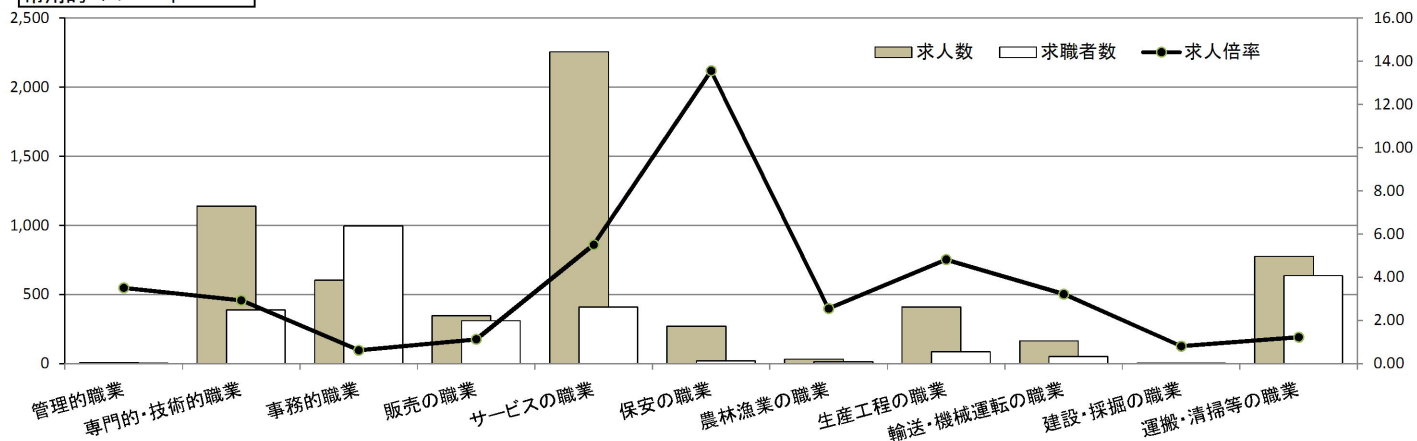

求人・求職バランスシート

奈良労働局 中南和地域

平成29年11月

(単位:人、倍)

職業別	年齢別	常用的フルタイム						常用的パート					
		計	～24歳	25～34歳	35～44歳	45～54歳	55歳～	計	～24歳	25～34歳	35～44歳	45～54歳	55歳～
合計	求人数	5,033	787	1,621	1,122	875	628	4,725	192	772	927	1,032	1,802
	求職者数	5,008	650	1,346	1,067	1,023	922	3,296	128	516	620	692	1,340
	求人倍率	1.00	1.21	1.20	1.05	0.86	0.68	1.43	1.50	1.50	1.50	1.49	1.34
管理的職業	求人数	20	5	5	4	2	4	1	0	0	0	0	1
	求職者数	24	3	3	2	4	12	4	0	0	0	0	4
	求人倍率	0.83	1.67	1.67	2.00	0.50	0.33	0.25	0.00	0.00	0.00	0.00	0.25
専門的・技術的職業	求人数	1,132	110	400	235	248	139	738	13	171	176	138	240
	求職者数	612	52	192	124	143	101	301	5	67	69	54	106
	求人倍率	1.85	2.12	2.08	1.90	1.73	1.38	2.45	2.60	2.55	2.55	2.56	2.26
事務的職業	求人数	385	63	144	93	55	30	360	9	77	91	95	88
	求職者数	1,318	172	396	311	252	187	819	20	166	198	208	227
	求人倍率	0.29	0.37	0.36	0.30	0.22	0.16	0.44	0.45	0.46	0.46	0.46	0.39
販売の職業	求人数	351	70	136	64	50	31	297	8	66	50	77	96
	求職者数	431	66	128	74	89	74	190	5	41	31	48	65
	求人倍率	0.81	1.06	1.06	0.86	0.56	0.42	1.56	1.60	1.61	1.61	1.60	1.48
サービスの職業	求人数	1,176	233	307	227	245	164	1,830	101	300	359	381	689
	求職者数	477	83	110	92	105	87	409	22	65	78	83	161
	求人倍率	2.47	2.81	2.79	2.47	2.33	1.89	4.47	4.59	4.62	4.60	4.59	4.28
保安の職業	求人数	92	4	10	34	14	30	92	0	0	0	4	88
	求職者数	29	1	3	10	5	10	27	0	0	0	1	26
	求人倍率	3.17	4.00	3.33	3.40	2.80	3.00	3.41	0.00	0.00	0.00	4.00	3.38
農林漁業の職業	求人数	47	8	13	15	5	6	53	2	10	4	9	28
	求職者数	48	6	9	12	8	13	28	1	5	2	5	15
	求人倍率	0.98	1.33	1.44	1.25	0.63	0.46	1.89	2.00	2.00	2.00	1.80	1.87
生産工程の職業	求人数	681	91	263	178	94	55	534	19	62	115	120	218
	求職者数	543	57	167	133	106	80	131	4	13	24	25	65
	求人倍率	1.25	1.60	1.57	1.34	0.89	0.69	4.08	4.75	4.77	4.79	4.80	3.35
輸送・機械 運転の職業	求人数	351	12	38	99	87	115	121	0	5	0	5	111
	求職者数	220	6	19	54	53	88	48	0	2	0	2	44
	求人倍率	1.60	2.00	2.00	1.83	1.64	1.31	2.52	0.00	2.50	0.00	2.50	2.52
建設・採掘 の職業	求人数	511	69	150	119	93	80	13	0	2	0	2	9
	求職者数	104	10	22	22	25	25	7	0	1	0	1	5
	求人倍率	4.91	6.90	6.82	5.41	3.72	3.20	1.86	0.00	2.00	0.00	2.00	1.80
運搬・清掃 等の職業	求人数	287	41	88	60	52	46	686	20	66	112	144	344
	求職者数	656	75	159	122	148	152	795	22	75	126	163	409
	求人倍率	0.44	0.55	0.55	0.49	0.35	0.30	0.86	0.91	0.88	0.89	0.88	0.84

- (注) 1 求人数・求職者数・求人倍率は、正式にはそれぞれ有効求人数・有効求職者数・有効求人倍率といいます。
 2 求人倍率は、求職者1人あたりの求人数を意味しています。
 3 [職業]の合計欄には、[職業分類不能]を含みます。

常用的 フルタイム

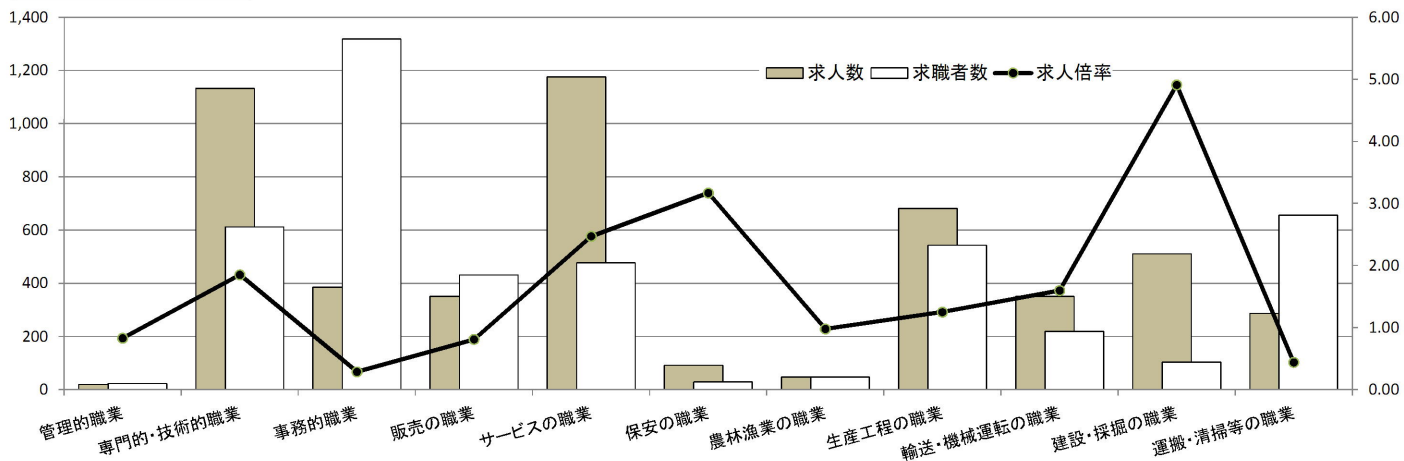

常用的 パート

