

求人・求職バランスシート

奈良労働局

平成29年10月

(単位:人、倍)

| 職業別 | 年齢別 | 常用的フルタイム | | | | | 常用的パート | | | | | | |
|----------------|------|----------|-------|--------|--------|--------|--------|--------|------|--------|--------|--------|-------|
| | | 計 | ～24歳 | 25～34歳 | 35～44歳 | 45～54歳 | 55歳～ | 計 | ～24歳 | 25～34歳 | 35～44歳 | 45～54歳 | 55歳～ |
| 合計 | 求人数 | 11,883 | 1,776 | 3,646 | 2,781 | 2,094 | 1,586 | 11,084 | 436 | 1,682 | 2,255 | 2,275 | 4,436 |
| | 求職者数 | 10,915 | 1,373 | 2,834 | 2,430 | 2,250 | 2,028 | 7,133 | 270 | 1,042 | 1,398 | 1,414 | 3,009 |
| | 求人倍率 | 1.09 | 1.29 | 1.29 | 1.14 | 0.93 | 0.78 | 1.55 | 1.61 | 1.61 | 1.61 | 1.61 | 1.47 |
| 管理的職業 | 求人数 | 74 | 15 | 17 | 14 | 9 | 19 | 8 | 0 | 0 | 0 | 0 | 8 |
| | 求職者数 | 57 | 5 | 6 | 5 | 10 | 31 | 5 | 0 | 0 | 0 | 0 | 5 |
| | 求人倍率 | 1.30 | 3.00 | 2.83 | 2.80 | 0.90 | 0.61 | 1.60 | 0.00 | 0.00 | 0.00 | 0.00 | 1.60 |
| 専門的・技術的職業 | 求人数 | 2,813 | 283 | 929 | 627 | 573 | 401 | 1,767 | 24 | 425 | 418 | 329 | 571 |
| | 求職者数 | 1,496 | 137 | 452 | 323 | 320 | 264 | 764 | 10 | 178 | 175 | 138 | 263 |
| | 求人倍率 | 1.88 | 2.07 | 2.06 | 1.94 | 1.79 | 1.52 | 2.31 | 2.40 | 2.39 | 2.39 | 2.38 | 2.17 |
| 事務的職業 | 求人数 | 1,025 | 147 | 352 | 266 | 161 | 99 | 963 | 20 | 176 | 262 | 241 | 264 |
| | 求職者数 | 3,060 | 349 | 848 | 756 | 639 | 468 | 1,895 | 38 | 330 | 492 | 457 | 578 |
| | 求人倍率 | 0.33 | 0.42 | 0.42 | 0.35 | 0.25 | 0.21 | 0.51 | 0.53 | 0.53 | 0.53 | 0.53 | 0.46 |
| 販売の職業 | 求人数 | 976 | 220 | 360 | 195 | 116 | 85 | 887 | 35 | 122 | 164 | 182 | 384 |
| | 求職者数 | 1,023 | 166 | 272 | 189 | 208 | 188 | 498 | 19 | 67 | 90 | 100 | 222 |
| | 求人倍率 | 0.95 | 1.33 | 1.32 | 1.03 | 0.56 | 0.45 | 1.78 | 1.84 | 1.82 | 1.82 | 1.82 | 1.73 |
| サービスの職業 | 求人数 | 3,034 | 491 | 786 | 671 | 616 | 470 | 4,253 | 232 | 685 | 777 | 867 | 1,692 |
| | 求職者数 | 1,038 | 152 | 244 | 221 | 219 | 202 | 849 | 45 | 133 | 151 | 169 | 351 |
| | 求人倍率 | 2.92 | 3.23 | 3.22 | 3.04 | 2.81 | 2.33 | 5.01 | 5.16 | 5.15 | 5.15 | 5.13 | 4.82 |
| 保安の職業 | 求人数 | 295 | 20 | 20 | 52 | 34 | 169 | 371 | 0 | 0 | 0 | 0 | 371 |
| | 求職者数 | 50 | 3 | 3 | 9 | 6 | 29 | 44 | 0 | 0 | 0 | 0 | 44 |
| | 求人倍率 | 5.90 | 6.67 | 6.67 | 5.78 | 5.67 | 5.83 | 8.43 | 0.00 | 0.00 | 0.00 | 0.00 | 8.43 |
| 農林漁業の職業 | 求人数 | 86 | 15 | 27 | 21 | 11 | 12 | 101 | 0 | 12 | 12 | 15 | 62 |
| | 求職者数 | 95 | 13 | 23 | 21 | 17 | 21 | 52 | 0 | 6 | 6 | 8 | 32 |
| | 求人倍率 | 0.91 | 1.15 | 1.17 | 1.00 | 0.65 | 0.57 | 1.94 | 0.00 | 2.00 | 2.00 | 1.88 | 1.94 |
| 生産工程の職業 | 求人数 | 1,239 | 166 | 473 | 327 | 179 | 94 | 813 | 30 | 83 | 185 | 169 | 346 |
| | 求職者数 | 990 | 99 | 284 | 251 | 217 | 139 | 242 | 8 | 22 | 49 | 45 | 118 |
| | 求人倍率 | 1.25 | 1.68 | 1.67 | 1.30 | 0.82 | 0.68 | 3.36 | 3.75 | 3.77 | 3.78 | 3.76 | 2.93 |
| 輸送・機械 運転の職業 | 求人数 | 934 | 43 | 103 | 254 | 277 | 257 | 333 | 3 | 9 | 3 | 23 | 295 |
| | 求職者数 | 390 | 14 | 35 | 90 | 120 | 131 | 112 | 1 | 3 | 1 | 8 | 99 |
| | 求人倍率 | 2.39 | 3.07 | 2.94 | 2.82 | 2.31 | 1.96 | 2.97 | 3.00 | 3.00 | 3.00 | 2.88 | 2.98 |
| 建設・採掘 の職業 | 求人数 | 748 | 121 | 209 | 184 | 121 | 113 | 19 | 0 | 3 | 0 | 1 | 15 |
| | 求職者数 | 196 | 23 | 40 | 44 | 42 | 47 | 14 | 0 | 2 | 0 | 1 | 11 |
| | 求人倍率 | 3.82 | 5.26 | 5.23 | 4.18 | 2.88 | 2.40 | 1.36 | 0.00 | 1.50 | 0.00 | 1.00 | 1.36 |
| 運搬・清掃 等の職業 | 求人数 | 659 | 98 | 192 | 137 | 123 | 109 | 1,569 | 51 | 146 | 251 | 321 | 800 |
| | 求職者数 | 1,223 | 150 | 293 | 242 | 274 | 264 | 1,495 | 46 | 131 | 227 | 291 | 800 |
| | 求人倍率 | 0.54 | 0.65 | 0.66 | 0.57 | 0.45 | 0.41 | 1.05 | 1.11 | 1.11 | 1.11 | 1.10 | 1.00 |

- (注) 1 求人数・求職者数・求人倍率は、正式にはそれぞれ有効求人数・有効求職者数・有効求人倍率といいます。
 2 求人倍率は、求職者1人あたりの求人数を意味しています。
 3 [職業]の合計欄には、[職業分類不能]を含みます。

常用的フルタイム

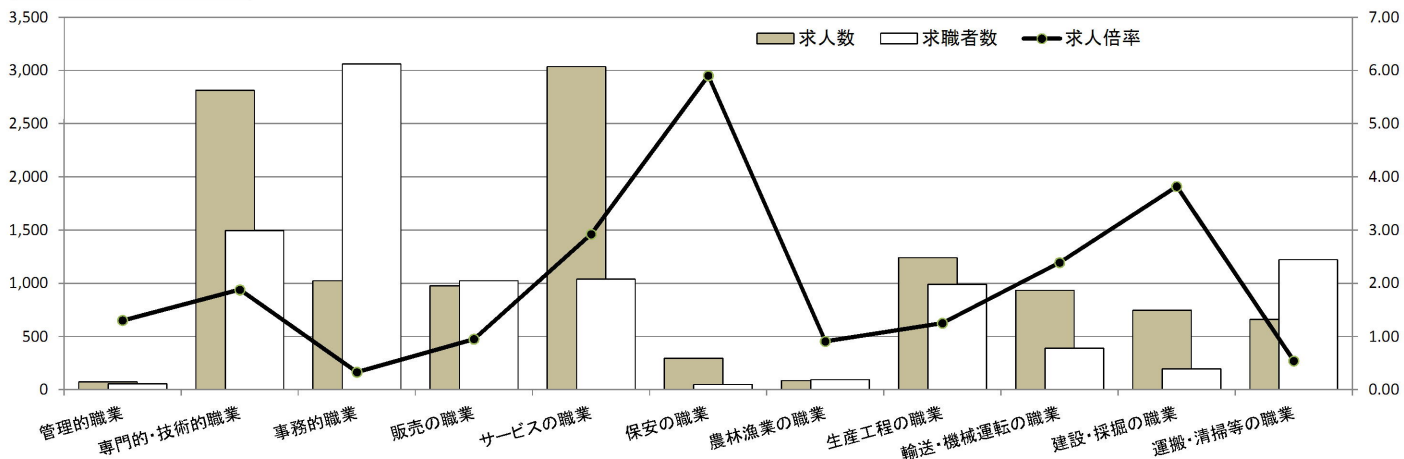

常用的パート

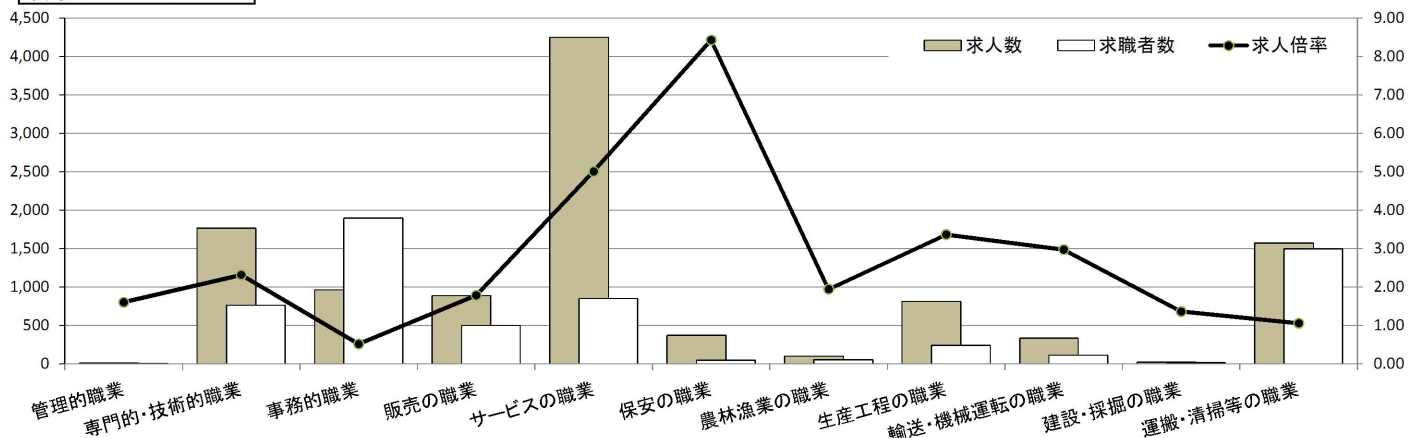

求人・求職バランスシート

奈良労働局 北和地域

平成29年10月

(単位:人、倍)

| 職業別 | 年齢別 | 常用的フルタイム | | | | | | 常用的パート | | | | | |
|----------------|------|----------|------|--------|--------|--------|-------|--------|------|--------|--------|--------|-------|
| | | 計 | ～24歳 | 25～34歳 | 35～44歳 | 45～54歳 | 55歳～ | 計 | ～24歳 | 25～34歳 | 35～44歳 | 45～54歳 | 55歳～ |
| 合計 | 求人数 | 6,825 | 967 | 2,024 | 1,658 | 1,223 | 953 | 6,366 | 237 | 955 | 1,307 | 1,230 | 2,637 |
| | 求職者数 | 5,560 | 666 | 1,404 | 1,275 | 1,161 | 1,054 | 3,696 | 133 | 536 | 735 | 693 | 1,599 |
| | 求人倍率 | 1.23 | 1.45 | 1.44 | 1.30 | 1.05 | 0.90 | 1.72 | 1.78 | 1.78 | 1.78 | 1.77 | 1.65 |
| 管理的職業 | 求人数 | 52 | 4 | 17 | 10 | 6 | 15 | 7 | 0 | 0 | 0 | 0 | 7 |
| | 求職者数 | 36 | 1 | 5 | 3 | 6 | 21 | 2 | 0 | 0 | 0 | 0 | 2 |
| | 求人倍率 | 1.44 | 4.00 | 3.40 | 3.33 | 1.00 | 0.71 | 3.50 | 0.00 | 0.00 | 0.00 | 0.00 | 3.50 |
| 専門的・技術的職業 | 求人数 | 1,694 | 178 | 508 | 398 | 346 | 264 | 1,081 | 13 | 253 | 259 | 209 | 347 |
| | 求職者数 | 816 | 79 | 227 | 184 | 175 | 151 | 422 | 5 | 97 | 99 | 80 | 141 |
| | 求人倍率 | 2.08 | 2.25 | 2.24 | 2.16 | 1.98 | 1.75 | 2.56 | 2.60 | 2.61 | 2.62 | 2.61 | 2.46 |
| 事務的職業 | 求人数 | 616 | 81 | 203 | 163 | 104 | 65 | 607 | 10 | 104 | 170 | 141 | 182 |
| | 求職者数 | 1,649 | 173 | 438 | 419 | 362 | 257 | 1,036 | 16 | 171 | 279 | 233 | 337 |
| | 求人倍率 | 0.37 | 0.47 | 0.46 | 0.39 | 0.29 | 0.25 | 0.59 | 0.63 | 0.61 | 0.61 | 0.61 | 0.54 |
| 販売の職業 | 求人数 | 627 | 142 | 227 | 134 | 69 | 55 | 555 | 23 | 64 | 104 | 98 | 266 |
| | 求職者数 | 558 | 87 | 140 | 106 | 118 | 107 | 315 | 13 | 36 | 58 | 55 | 153 |
| | 求人倍率 | 1.12 | 1.63 | 1.62 | 1.26 | 0.58 | 0.51 | 1.76 | 1.77 | 1.78 | 1.79 | 1.78 | 1.74 |
| サービスの職業 | 求人数 | 1,823 | 247 | 459 | 448 | 366 | 303 | 2,426 | 110 | 393 | 427 | 455 | 1,041 |
| | 求職者数 | 518 | 65 | 121 | 120 | 106 | 106 | 431 | 19 | 68 | 74 | 79 | 191 |
| | 求人倍率 | 3.52 | 3.80 | 3.79 | 3.73 | 3.45 | 2.86 | 5.63 | 5.79 | 5.78 | 5.77 | 5.76 | 5.45 |
| 保安の職業 | 求人数 | 191 | 28 | 19 | 0 | 17 | 127 | 273 | 0 | 0 | 0 | 0 | 273 |
| | 求職者数 | 24 | 3 | 2 | 0 | 2 | 17 | 19 | 0 | 0 | 0 | 0 | 19 |
| | 求人倍率 | 7.96 | 9.33 | 9.50 | 0.00 | 8.50 | 7.47 | 14.37 | 0.00 | 0.00 | 0.00 | 0.00 | 14.37 |
| 農林漁業の職業 | 求人数 | 38 | 8 | 10 | 7 | 9 | 4 | 39 | 0 | 2 | 7 | 4 | 26 |
| | 求職者数 | 39 | 7 | 9 | 7 | 11 | 5 | 18 | 0 | 1 | 3 | 2 | 12 |
| | 求人倍率 | 0.97 | 1.14 | 1.11 | 1.00 | 0.82 | 0.80 | 2.17 | 0.00 | 2.00 | 2.33 | 2.00 | 2.17 |
| 生産工程の職業 | 求人数 | 578 | 61 | 229 | 162 | 81 | 45 | 302 | 13 | 23 | 66 | 53 | 147 |
| | 求職者数 | 405 | 29 | 111 | 110 | 94 | 61 | 98 | 4 | 7 | 20 | 16 | 51 |
| | 求人倍率 | 1.43 | 2.10 | 2.06 | 1.47 | 0.86 | 0.74 | 3.08 | 3.25 | 3.29 | 3.30 | 3.31 | 2.88 |
| 輸送・機械 運転の職業 | 求人数 | 562 | 28 | 73 | 163 | 157 | 141 | 180 | 4 | 3 | 0 | 20 | 153 |
| | 求職者数 | 176 | 7 | 19 | 43 | 53 | 54 | 59 | 1 | 1 | 0 | 6 | 51 |
| | 求人倍率 | 3.19 | 4.00 | 3.84 | 3.79 | 2.96 | 2.61 | 3.05 | 4.00 | 3.00 | 0.00 | 3.33 | 3.00 |
| 建設・採掘 の職業 | 求人数 | 263 | 44 | 73 | 61 | 41 | 44 | 6 | 0 | 1 | 0 | 0 | 5 |
| | 求職者数 | 81 | 10 | 17 | 17 | 16 | 21 | 5 | 0 | 1 | 0 | 0 | 4 |
| | 求人倍率 | 3.25 | 4.40 | 4.29 | 3.59 | 2.56 | 2.10 | 1.20 | 0.00 | 1.00 | 0.00 | 0.00 | 1.25 |
| 運搬・清掃 等の職業 | 求人数 | 381 | 53 | 109 | 83 | 74 | 62 | 890 | 38 | 86 | 131 | 176 | 459 |
| | 求職者数 | 536 | 62 | 129 | 115 | 121 | 109 | 677 | 27 | 61 | 94 | 127 | 368 |
| | 求人倍率 | 0.71 | 0.85 | 0.84 | 0.72 | 0.61 | 0.57 | 1.31 | 1.41 | 1.41 | 1.39 | 1.39 | 1.25 |

- (注) 1 求人数・求職者数・求人倍率は、正式にはそれぞれ有効求人数・有効求職者数・有効求人倍率といいます。
 2 求人倍率は、求職者1人あたりの求人数を意味しています。
 3 [職業]の合計欄には、[職業分類不能]を含みます。

常用的フルタイム

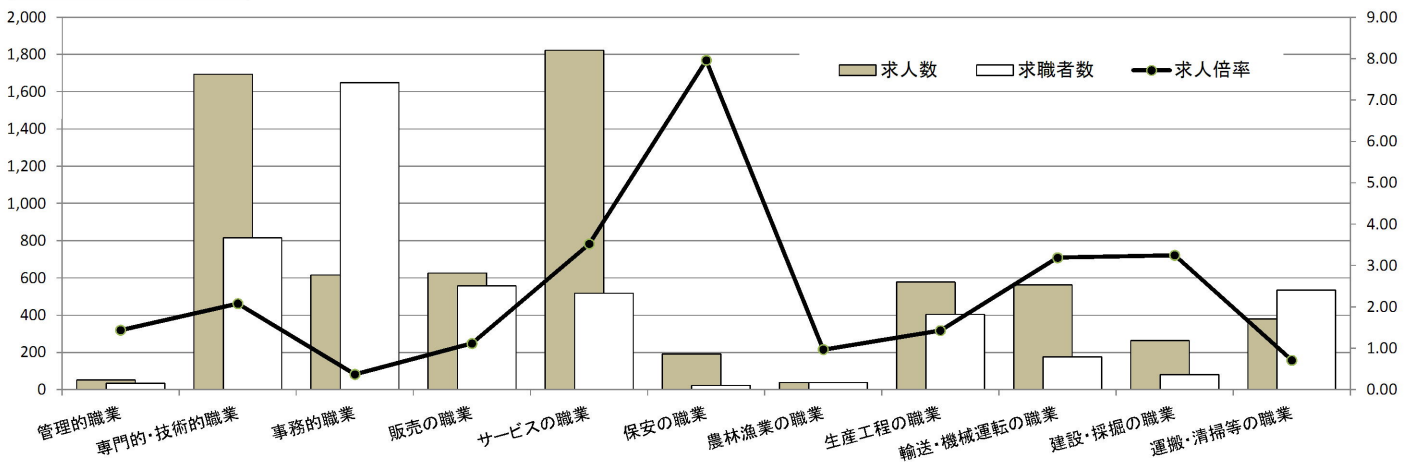

常用的パート

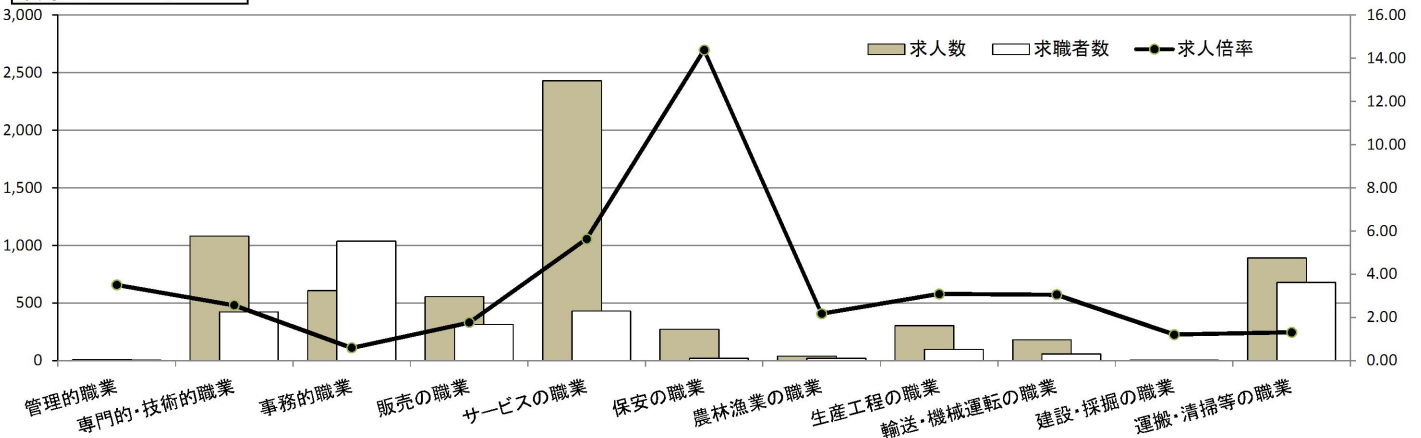

求人・求職バランスシート

奈良労働局 中南和地域

平成29年10月

(単位:人、倍)

| 職業別 | 年齢別 | 常用的フルタイム | | | | | | 常用的パート | | | | | |
|----------------|------|----------|------|--------|--------|--------|------|--------|------|--------|--------|--------|-------|
| | | 計 | ～24歳 | 25～34歳 | 35～44歳 | 45～54歳 | 55歳～ | 計 | ～24歳 | 25～34歳 | 35～44歳 | 45～54歳 | 55歳～ |
| 合計 | 求人数 | 5,058 | 798 | 1,611 | 1,136 | 875 | 638 | 4,718 | 196 | 725 | 950 | 1,029 | 1,818 |
| | 求職者数 | 5,355 | 707 | 1,430 | 1,155 | 1,089 | 974 | 3,437 | 137 | 506 | 663 | 721 | 1,410 |
| | 求人倍率 | 0.94 | 1.13 | 1.13 | 0.98 | 0.80 | 0.66 | 1.37 | 1.43 | 1.43 | 1.43 | 1.43 | 1.29 |
| 管理的職業 | 求人数 | 22 | 9 | 2 | 4 | 3 | 4 | 1 | 0 | 0 | 0 | 0 | 1 |
| | 求職者数 | 21 | 4 | 1 | 2 | 4 | 10 | 3 | 0 | 0 | 0 | 0 | 3 |
| | 求人倍率 | 1.05 | 2.25 | 2.00 | 2.00 | 0.75 | 0.40 | 0.33 | 0.00 | 0.00 | 0.00 | 0.00 | 0.33 |
| 専門的・技術的職業 | 求人数 | 1,119 | 107 | 412 | 233 | 227 | 140 | 686 | 10 | 171 | 160 | 122 | 223 |
| | 求職者数 | 680 | 58 | 225 | 139 | 145 | 113 | 342 | 5 | 81 | 76 | 58 | 122 |
| | 求人倍率 | 1.65 | 1.84 | 1.83 | 1.68 | 1.57 | 1.24 | 2.01 | 2.00 | 2.11 | 2.11 | 2.10 | 1.83 |
| 事務的職業 | 求人数 | 409 | 64 | 149 | 103 | 59 | 34 | 356 | 10 | 69 | 93 | 97 | 87 |
| | 求職者数 | 1,411 | 176 | 410 | 337 | 277 | 211 | 859 | 22 | 159 | 213 | 224 | 241 |
| | 求人倍率 | 0.29 | 0.36 | 0.36 | 0.31 | 0.21 | 0.16 | 0.41 | 0.45 | 0.43 | 0.44 | 0.43 | 0.36 |
| 販売の職業 | 求人数 | 349 | 78 | 129 | 65 | 47 | 30 | 332 | 11 | 58 | 60 | 85 | 118 |
| | 求職者数 | 465 | 79 | 132 | 83 | 90 | 81 | 183 | 6 | 31 | 32 | 45 | 69 |
| | 求人倍率 | 0.75 | 0.99 | 0.98 | 0.78 | 0.52 | 0.37 | 1.81 | 1.83 | 1.87 | 1.88 | 1.89 | 1.71 |
| サービスの職業 | 求人数 | 1,211 | 230 | 325 | 237 | 246 | 173 | 1,827 | 117 | 292 | 346 | 402 | 670 |
| | 求職者数 | 520 | 87 | 123 | 101 | 113 | 96 | 418 | 26 | 65 | 77 | 90 | 160 |
| | 求人倍率 | 2.33 | 2.64 | 2.64 | 2.35 | 2.18 | 1.80 | 4.37 | 4.50 | 4.49 | 4.49 | 4.47 | 4.19 |
| 保安の職業 | 求人数 | 104 | 0 | 4 | 32 | 14 | 54 | 98 | 0 | 0 | 0 | 0 | 98 |
| | 求職者数 | 26 | 0 | 1 | 9 | 4 | 12 | 25 | 0 | 0 | 0 | 0 | 25 |
| | 求人倍率 | 4.00 | 0.00 | 4.00 | 3.56 | 3.50 | 4.50 | 3.92 | 0.00 | 0.00 | 0.00 | 0.00 | 3.92 |
| 農林漁業の職業 | 求人数 | 48 | 7 | 17 | 14 | 4 | 6 | 62 | 0 | 9 | 6 | 11 | 36 |
| | 求職者数 | 56 | 6 | 14 | 14 | 6 | 16 | 34 | 0 | 5 | 3 | 6 | 20 |
| | 求人倍率 | 0.86 | 1.17 | 1.21 | 1.00 | 0.67 | 0.38 | 1.82 | 0.00 | 1.80 | 2.00 | 1.83 | 1.80 |
| 生産工程の職業 | 求人数 | 661 | 100 | 245 | 168 | 99 | 49 | 511 | 16 | 61 | 118 | 117 | 199 |
| | 求職者数 | 585 | 70 | 173 | 141 | 123 | 78 | 144 | 4 | 15 | 29 | 29 | 67 |
| | 求人倍率 | 1.13 | 1.43 | 1.42 | 1.19 | 0.80 | 0.63 | 3.55 | 4.00 | 4.07 | 4.07 | 4.03 | 2.97 |
| 輸送・機械 運転の職業 | 求人数 | 372 | 15 | 35 | 93 | 119 | 110 | 153 | 0 | 5 | 2 | 5 | 141 |
| | 求職者数 | 214 | 7 | 16 | 47 | 67 | 77 | 53 | 0 | 2 | 1 | 2 | 48 |
| | 求人倍率 | 1.74 | 2.14 | 2.19 | 1.98 | 1.78 | 1.43 | 2.89 | 0.00 | 2.50 | 2.00 | 2.50 | 2.94 |
| 建設・採掘 の職業 | 求人数 | 485 | 77 | 135 | 124 | 81 | 68 | 13 | 0 | 2 | 0 | 1 | 10 |
| | 求職者数 | 115 | 13 | 23 | 27 | 26 | 26 | 9 | 0 | 1 | 0 | 1 | 7 |
| | 求人倍率 | 4.22 | 5.92 | 5.87 | 4.59 | 3.12 | 2.62 | 1.44 | 0.00 | 2.00 | 0.00 | 1.00 | 1.43 |
| 運搬・清掃 等の職業 | 求人数 | 278 | 44 | 83 | 57 | 49 | 45 | 679 | 16 | 61 | 116 | 142 | 344 |
| | 求職者数 | 687 | 88 | 164 | 127 | 153 | 155 | 818 | 19 | 70 | 133 | 164 | 432 |
| | 求人倍率 | 0.40 | 0.50 | 0.51 | 0.45 | 0.32 | 0.29 | 0.83 | 0.84 | 0.87 | 0.87 | 0.87 | 0.80 |

- (注) 1 求人数・求職者数・求人倍率は、正式にはそれぞれ有効求人数・有効求職者数・有効求人倍率といいます。
 2 求人倍率は、求職者1人あたりの求人数を意味しています。
 3 [職業]の合計欄には、[職業分類不能]を含みます。

常用的フルタイム

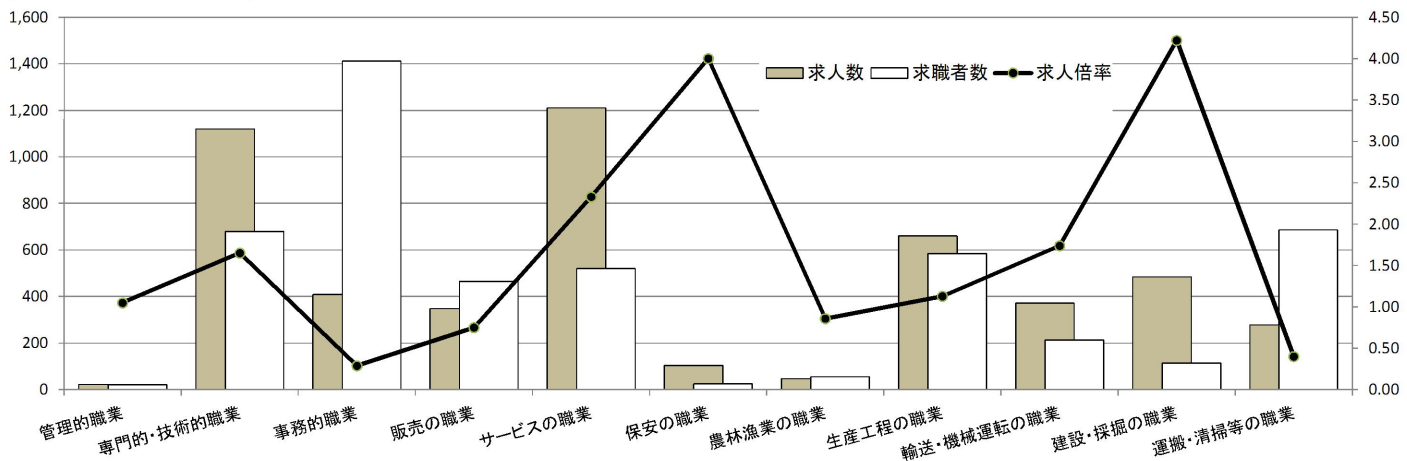

常用的パート

