

求人・求職バランスシート

奈良労働局

平成29年9月

(単位:人、倍)

職業別	年齢別	常用的フルタイム					常用的パート						
		計	～24歳	25～34歳	35～44歳	45～54歳	55歳～	計	～24歳	25～34歳	35～44歳	45～54歳	55歳～
合計	求人数	11,625	1,747	3,592	2,740	2,041	1,505	11,080	444	1,706	2,258	2,219	4,453
	求職者数	11,125	1,408	2,910	2,489	2,289	2,029	7,103	274	1,052	1,394	1,373	3,010
	求人倍率	1.04	1.24	1.23	1.10	0.89	0.74	1.56	1.62	1.62	1.62	1.62	1.48
管理的職業	求人数	86	9	22	19	16	20	8	0	0	0	0	2
	求職者数	58	3	7	6	14	28	5	0	0	0	1	4
	求人倍率	1.48	3.00	3.14	3.17	1.14	0.71	1.60	0.00	0.00	0.00	2.00	1.50
専門的・技術的職業	求人数	2,782	268	952	650	494	418	1,698	33	416	394	327	528
	求職者数	1,512	132	472	341	282	285	790	15	187	177	147	264
	求人倍率	1.84	2.03	2.02	1.91	1.75	1.47	2.15	2.20	2.22	2.23	2.22	2.00
事務的職業	求人数	1,022	148	364	263	151	96	970	23	179	259	229	280
	求職者数	3,128	362	902	776	619	469	1,893	44	339	491	437	582
	求人倍率	0.33	0.41	0.40	0.34	0.24	0.20	0.51	0.52	0.53	0.53	0.52	0.48
販売の職業	求人数	989	222	357	192	133	85	1,106	40	147	183	225	511
	求職者数	1,038	168	271	187	231	181	482	17	63	78	96	228
	求人倍率	0.95	1.32	1.32	1.03	0.58	0.47	2.29	2.35	2.33	2.35	2.34	2.24
サービスの職業	求人数	2,840	448	768	615	609	400	4,088	228	668	743	857	1,592
	求職者数	1,020	145	249	213	228	185	831	45	132	147	170	337
	求人倍率	2.78	3.09	3.08	2.89	2.67	2.16	4.92	5.07	5.06	5.05	5.04	4.72
保安の職業	求人数	281	27	5	49	48	152	369	0	0	0	0	369
	求職者数	56	5	1	9	10	31	41	0	0	0	0	41
	求人倍率	5.02	5.40	5.00	5.44	4.80	4.90	9.00	0.00	0.00	0.00	0.00	9.00
農林漁業の職業	求人数	99	22	27	28	12	10	105	0	12	12	14	67
	求職者数	104	19	24	27	17	17	52	0	6	6	7	33
	求人倍率	0.95	1.16	1.13	1.04	0.71	0.59	2.02	0.00	2.00	2.00	2.00	2.03
生産工程の職業	求人数	1,167	169	425	321	169	83	778	27	89	193	146	323
	求職者数	1,050	113	286	276	231	144	225	7	23	50	38	107
	求人倍率	1.11	1.50	1.49	1.16	0.73	0.58	3.46	3.86	3.87	3.86	3.84	3.02
輸送・機械 運転の職業	求人数	917	38	123	202	297	257	293	0	11	5	24	253
	求職者数	394	13	42	72	132	135	120	0	4	2	9	105
	求人倍率	2.33	2.92	2.93	2.81	2.25	1.90	2.44	0.00	2.75	2.50	2.67	2.41
建設・採掘 の職業	求人数	789	114	226	197	149	103	19	0	0	0	2	17
	求職者数	210	22	44	48	52	44	12	0	0	0	1	11
	求人倍率	3.76	5.18	5.14	4.10	2.87	2.34	1.58	0.00	0.00	0.00	2.00	1.55
運搬・清掃 等の職業	求人数	653	93	171	156	126	107	1,646	56	152	260	331	847
	求職者数	1,285	153	281	276	295	280	1,519	48	131	227	289	824
	求人倍率	0.51	0.61	0.61	0.57	0.43	0.38	1.08	1.17	1.16	1.15	1.15	1.03

- (注) 1 求人数・求職者数・求人倍率は、正式にはそれぞれ有効求人数・有効求職者数・有効求人倍率といえます。
 2 求人倍率は、求職者1人あたりの求人数を意味しています。
 3 [職業]の合計欄には、[職業分類不能]を含みます。

常用的フルタイム

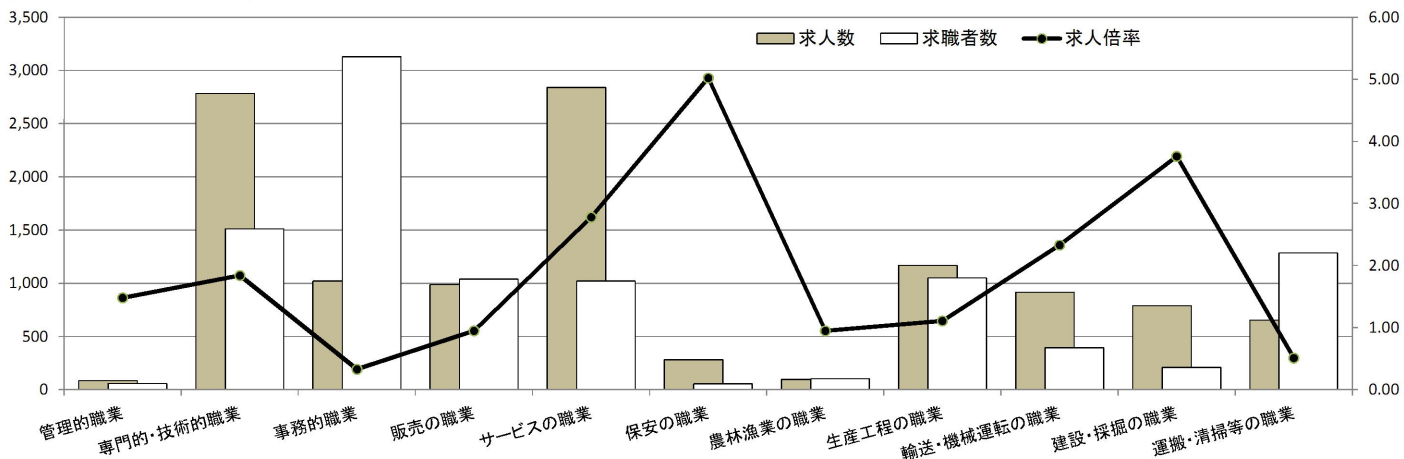

常用的パート

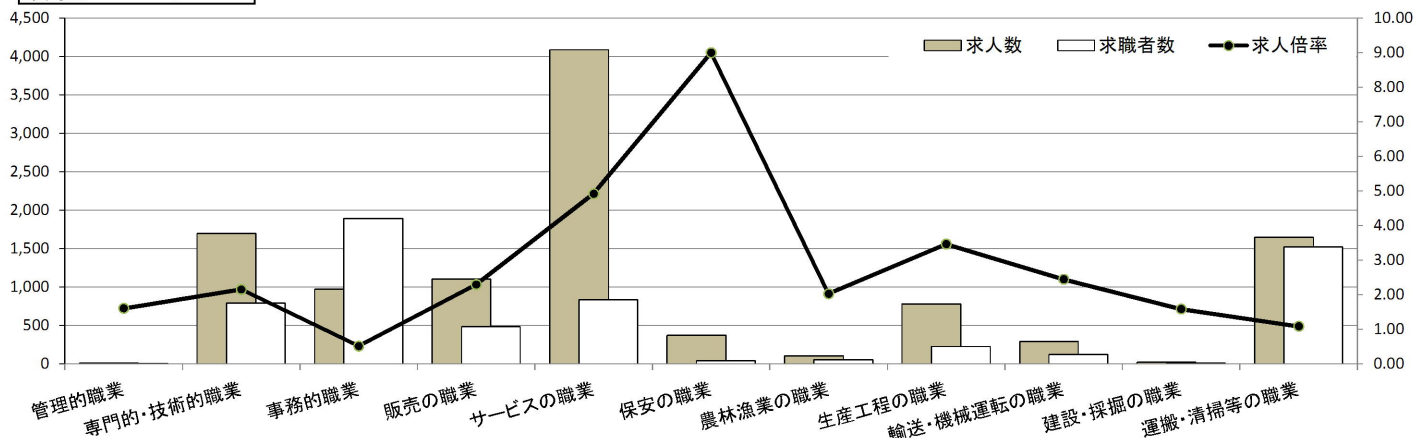

求人・求職バランスシート

奈良労働局 北和地域

平成29年9月

(単位:人、倍)

職業別	年齢別	常用的フルタイム					常用的パート						
		計	～24歳	25～34歳	35～44歳	45～54歳	55歳～	計	～24歳	25～34歳	35～44歳	45～54歳	55歳～
合計	求人数	6,505	905	1,970	1,609	1,155	866	6,091	221	933	1,266	1,146	2,525
	求職者数	5,632	666	1,458	1,315	1,170	1,023	3,643	128	541	735	667	1,572
	求人倍率	1.16	1.36	1.35	1.22	0.99	0.85	1.67	1.73	1.72	1.72	1.72	1.61
管理的職業	求人数	60	4	19	11	11	15	7	0	0	0	0	7
	求職者数	36	1	5	3	9	18	1	0	0	0	0	1
	求人倍率	1.67	4.00	3.80	3.67	1.22	0.83	7.00	0.00	0.00	0.00	0.00	7.00
専門的・技術的職業	求人数	1,594	157	507	382	290	258	1,015	19	242	233	202	319
	求職者数	832	76	246	192	158	160	432	8	101	97	84	142
	求人倍率	1.92	2.07	2.06	1.99	1.84	1.61	2.35	2.38	2.40	2.40	2.40	2.25
事務的職業	求人数	620	77	220	163	97	63	626	10	113	173	135	195
	求職者数	1,709	169	489	435	355	261	1,040	17	182	279	220	342
	求人倍率	0.36	0.46	0.45	0.37	0.27	0.24	0.60	0.59	0.62	0.62	0.61	0.57
販売の職業	求人数	640	141	224	136	84	55	535	14	65	92	99	265
	求職者数	564	87	139	109	132	97	302	8	36	51	55	152
	求人倍率	1.13	1.62	1.61	1.25	0.64	0.57	1.77	1.75	1.81	1.80	1.80	1.74
サービスの職業	求人数	1,621	225	427	378	350	241	2,257	108	348	410	433	958
	求職者数	501	64	122	110	111	94	403	19	61	72	76	175
	求人倍率	3.24	3.52	3.50	3.44	3.15	2.56	5.60	5.68	5.70	5.69	5.70	5.47
保安の職業	求人数	161	31	0	0	23	107	278	0	0	0	0	278
	求職者数	22	4	0	0	3	15	18	0	0	0	0	18
	求人倍率	7.32	7.75	0.00	0.00	7.67	7.13	15.44	0.00	0.00	0.00	0.00	15.44
農林漁業の職業	求人数	48	9	13	15	8	3	41	0	4	7	4	26
	求職者数	44	7	10	13	10	4	21	0	2	4	2	13
	求人倍率	1.09	1.29	1.30	1.15	0.80	0.75	1.95	0.00	2.00	1.75	2.00	2.00
生産工程の職業	求人数	537	58	207	159	70	43	262	10	27	65	34	126
	求職者数	428	32	116	123	92	65	80	3	8	19	10	40
	求人倍率	1.25	1.81	1.78	1.29	0.76	0.66	3.28	3.33	3.38	3.42	3.40	3.15
輸送・機械 運転の職業	求人数	521	18	71	138	168	126	148	0	3	3	18	124
	求職者数	185	5	20	40	64	56	59	0	1	1	6	51
	求人倍率	2.82	3.60	3.55	3.45	2.63	2.25	2.51	0.00	3.00	3.00	3.00	2.43
建設・採掘 の職業	求人数	305	47	78	85	58	37	6	0	0	0	0	6
	求職者数	89	10	17	23	22	17	3	0	0	0	0	3
	求人倍率	3.43	4.70	4.59	3.70	2.64	2.18	2.00	0.00	0.00	0.00	0.00	2.00
運搬・清掃 等の職業	求人数	398	52	98	103	78	67	916	39	81	142	184	470
	求職者数	534	61	116	126	120	111	678	27	56	99	129	367
	求人倍率	0.75	0.85	0.84	0.82	0.65	0.60	1.35	1.44	1.45	1.43	1.43	1.28

- (注) 1 求人数・求職者数・求人倍率は、正式にはそれぞれ有効求人数・有効求職者数・有効求人倍率といいます。
 2 求人倍率は、求職者1人あたりの求人数を意味しています。
 3 [職業]の合計欄には、[職業分類不能]を含みます。

常用的フルタイム

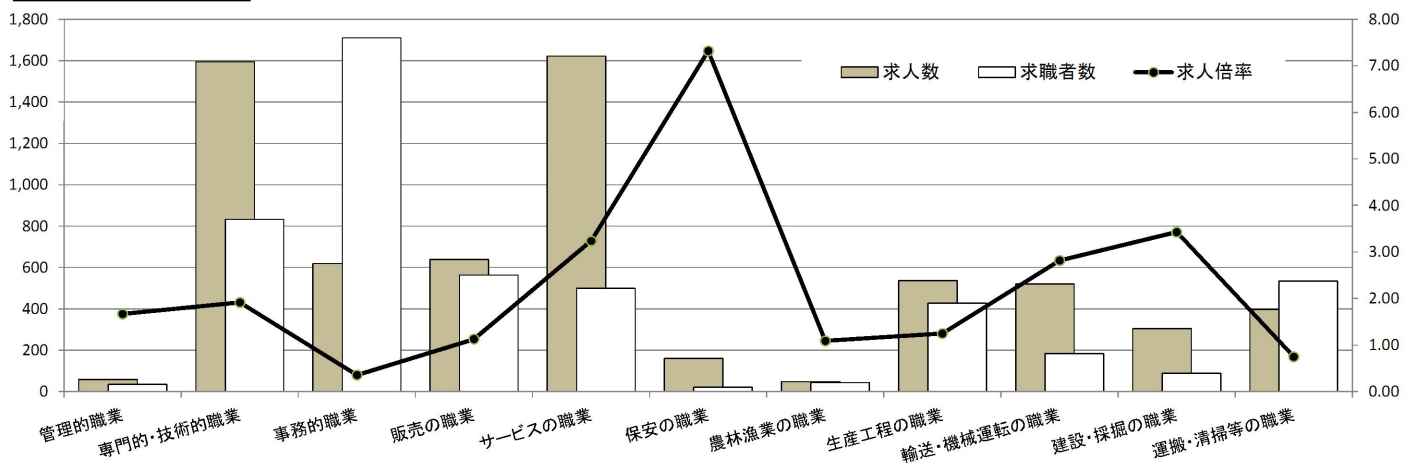

常用的パート

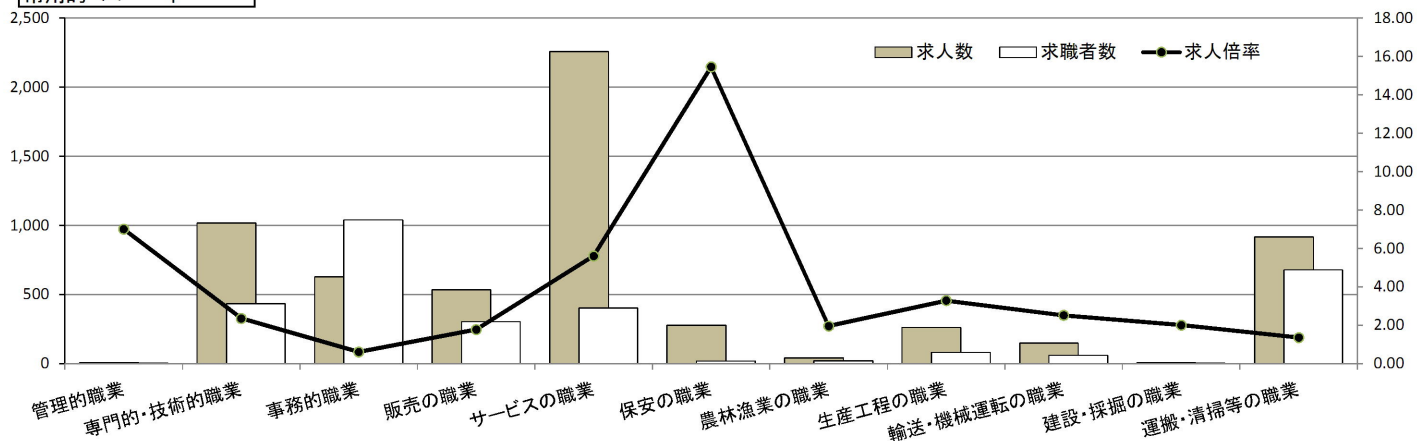

求人・求職バランスシート

奈良労働局 中南和地域

平成29年9月

(単位:人、倍)

職業別	年齢別	常用的フルタイム					常用的パート						
		計	～24歳	25～34歳	35～44歳	45～54歳	55歳～	計	～24歳	25～34歳	35～44歳	45～54歳	55歳～
合計	求人数	5,120	831	1,617	1,146	888	638	4,989	221	771	995	1,063	1,939
	求職者数	5,493	742	1,452	1,174	1,119	1,006	3,460	146	511	659	706	1,438
	求人倍率	0.93	1.12	1.11	0.98	0.79	0.63	1.44	1.51	1.51	1.51	1.51	1.35
管理的職業	求人数	26	5	4	7	5	5	1	0	0	0	0	1
	求職者数	22	2	2	3	5	10	4	0	0	0	1	3
	求人倍率	1.18	2.50	2.00	2.33	1.00	0.50	0.25	0.00	0.00	0.00	0.00	0.33
専門的・技術的職業	求人数	1,188	110	443	269	204	162	683	14	173	160	126	210
	求職者数	680	56	226	149	124	125	358	7	86	80	63	122
	求人倍率	1.75	1.96	1.96	1.81	1.65	1.30	1.91	2.00	2.01	2.00	2.00	1.72
事務的職業	求人数	402	68	144	102	55	33	344	11	65	88	90	90
	求職者数	1,419	193	413	341	264	208	853	27	157	212	217	240
	求人倍率	0.28	0.35	0.35	0.30	0.21	0.16	0.40	0.41	0.41	0.42	0.41	0.38
販売の職業	求人数	349	80	130	60	50	29	571	29	87	87	133	235
	求職者数	474	81	132	78	99	84	180	9	27	27	41	76
	求人倍率	0.74	0.99	0.98	0.77	0.51	0.35	3.17	3.22	3.22	3.22	3.24	3.09
サービスの職業	求人数	1,219	217	339	244	258	161	1,831	115	315	332	415	654
	求職者数	519	81	127	103	117	91	428	26	71	75	94	162
	求人倍率	2.35	2.68	2.67	2.37	2.21	1.77	4.28	4.42	4.44	4.43	4.41	4.04
保安の職業	求人数	120	4	4	34	21	57	91	0	0	0	0	91
	求職者数	34	1	1	9	7	16	23	0	0	0	0	23
	求人倍率	3.53	4.00	4.00	3.78	3.00	3.56	3.96	0.00	0.00	0.00	0.00	3.96
農林漁業の職業	求人数	51	12	15	13	5	6	64	0	8	4	11	41
	求職者数	60	12	14	14	7	13	31	0	4	2	5	20
	求人倍率	0.85	1.00	1.07	0.93	0.71	0.46	2.06	0.00	2.00	2.00	2.20	2.05
生産工程の職業	求人数	630	106	220	164	99	41	516	16	61	127	115	197
	求職者数	622	81	170	153	139	79	145	4	15	31	28	67
	求人倍率	1.01	1.31	1.29	1.07	0.71	0.52	3.56	4.00	4.07	4.10	4.11	2.94
輸送・機械 運転の職業	求人数	396	19	52	70	130	125	145	0	7	3	7	128
	求職者数	209	8	22	32	68	79	61	0	3	1	3	54
	求人倍率	1.89	2.38	2.36	2.19	1.91	1.58	2.38	0.00	2.33	3.00	2.33	2.37
建設・採掘 の職業	求人数	484	67	149	110	91	67	13	0	0	0	1	12
	求職者数	121	12	27	25	30	27	9	0	0	0	1	8
	求人倍率	4.00	5.58	5.52	4.40	3.03	2.48	1.44	0.00	0.00	0.00	1.00	1.50
運搬・清掃 等の職業	求人数	255	40	72	57	47	39	730	19	69	118	148	376
	求職者数	751	92	165	150	175	169	841	21	75	128	160	457
	求人倍率	0.34	0.43	0.44	0.38	0.27	0.23	0.87	0.90	0.92	0.92	0.93	0.82

- (注) 1 求人数・求職者数・求人倍率は、正式にはそれぞれ有効求人数・有効求職者数・有効求人倍率といいます。
 2 求人倍率は、求職者1人あたりの求人数を意味しています。
 3 [職業]の合計欄には、[職業分類不能]を含みます。

常用的フルタイム

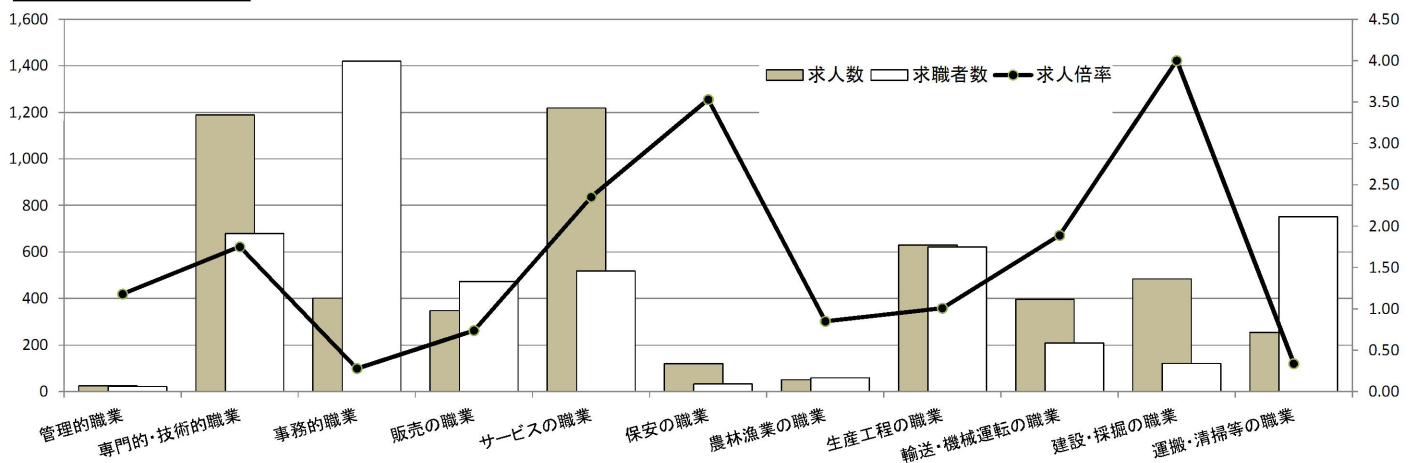

常用的パート

