

求人・求職バランスシート

奈良労働局

平成29年7月

(単位:人、倍)

職業別	年齢別	常用的フルタイム					常用的パート						
		計	～24歳	25～34歳	35～44歳	45～54歳	55歳～	計	～24歳	25～34歳	35～44歳	45～54歳	55歳～
合計	求人数	11,223	1,765	3,361	2,663	1,970	1,464	10,360	424	1,558	2,032	2,087	4,259
	求職者数	11,445	1,523	2,913	2,578	2,330	2,101	7,387	290	1,066	1,392	1,433	3,206
	求人倍率	0.98	1.16	1.15	1.03	0.85	0.70	1.40	1.46	1.46	1.46	1.46	1.33
管理的職業	求人数	70	6	13	8	18	25	8	0	0	1	1	6
	求職者数	61	3	7	5	15	31	8	0	0	1	1	6
	求人倍率	1.15	2.00	1.86	1.60	1.20	0.81	1.00	0.00	0.00	1.00	1.00	1.00
専門的・技術的職業	求人数	2,664	268	849	604	515	428	1,661	39	389	382	317	534
	求職者数	1,507	137	437	329	302	302	803	18	181	178	148	278
	求人倍率	1.77	1.96	1.94	1.84	1.71	1.42	2.07	2.17	2.15	2.15	2.14	1.92
事務的職業	求人数	1,009	151	360	252	153	93	973	26	177	256	225	289
	求職者数	3,167	381	906	770	644	466	1,951	50	344	499	439	619
	求人倍率	0.32	0.40	0.40	0.33	0.24	0.20	0.50	0.52	0.51	0.51	0.51	0.47
販売の職業	求人数	919	178	356	173	132	80	958	43	120	150	207	438
	求職者数	1,064	149	299	191	245	180	529	23	65	81	112	248
	求人倍率	0.86	1.19	1.19	0.91	0.54	0.44	1.81	1.87	1.85	1.85	1.85	1.77
サービスの職業	求人数	2,710	497	732	595	495	391	3,854	175	569	628	848	1,634
	求職者数	990	164	242	210	190	184	895	39	127	140	190	399
	求人倍率	2.74	3.03	3.02	2.83	2.61	2.13	4.31	4.49	4.48	4.49	4.46	4.10
保安の職業	求人数	306	31	8	33	69	165	352	10	0	10	0	332
	求職者数	54	4	1	5	12	32	45	1	0	1	0	43
	求人倍率	5.67	7.75	8.00	6.60	5.75	5.16	7.82	10.00	0.00	10.00	0.00	7.72
農林漁業の職業	求人数	98	23	19	30	12	14	91	2	7	12	15	55
	求職者数	93	18	15	26	14	20	55	1	4	7	9	34
	求人倍率	1.05	1.28	1.27	1.15	0.86	0.70	1.65	2.00	1.75	1.71	1.67	1.62
生産工程の職業	求人数	1,130	173	363	364	151	79	691	23	92	151	157	268
	求職者数	1,091	129	274	330	217	141	235	7	28	46	48	106
	求人倍率	1.04	1.34	1.32	1.10	0.70	0.56	2.94	3.29	3.29	3.28	3.27	2.53
輸送・機械運転の職業	求人数	921	44	146	248	261	222	298	0	6	6	9	277
	求職者数	443	18	60	104	130	131	111	0	2	2	3	104
	求人倍率	2.08	2.44	2.43	2.38	2.01	1.69	2.68	0.00	3.00	3.00	3.00	2.66
建設・採掘の職業	求人数	784	147	199	197	127	114	14	0	0	0	2	12
	求職者数	225	32	44	53	47	49	14	0	0	0	2	12
	求人倍率	3.48	4.59	4.52	3.72	2.70	2.33	1.00	0.00	0.00	0.00	1.00	1.00
運搬・清掃等の職業	求人数	612	93	165	143	114	97	1,460	58	143	216	287	756
	求職者数	1,389	177	312	287	309	304	1,535	57	140	214	284	840
	求人倍率	0.44	0.53	0.53	0.50	0.37	0.32	0.95	1.02	1.02	1.01	1.01	0.90

- (注) 1 求人数・求職者数・求人倍率は、正式にはそれぞれ有効求人数・有効求職者数・有効求人倍率といえます。
 2 求人倍率は、求職者1人あたりの求人数を意味しています。
 3 [職業]の合計欄には、[職業分類不能]を含みます。

常用的フルタイム

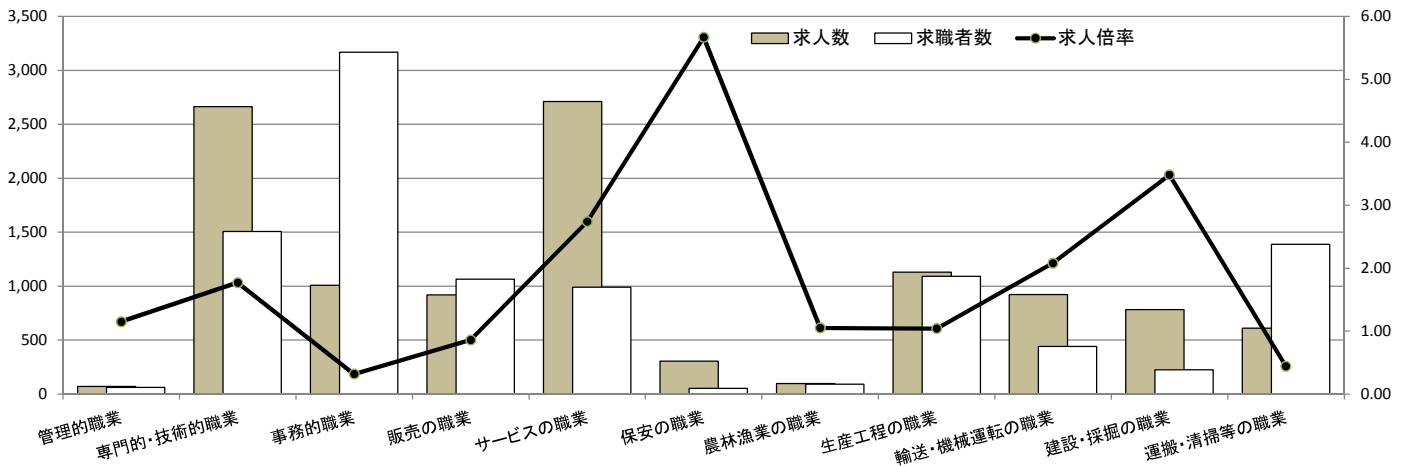

常用的パート

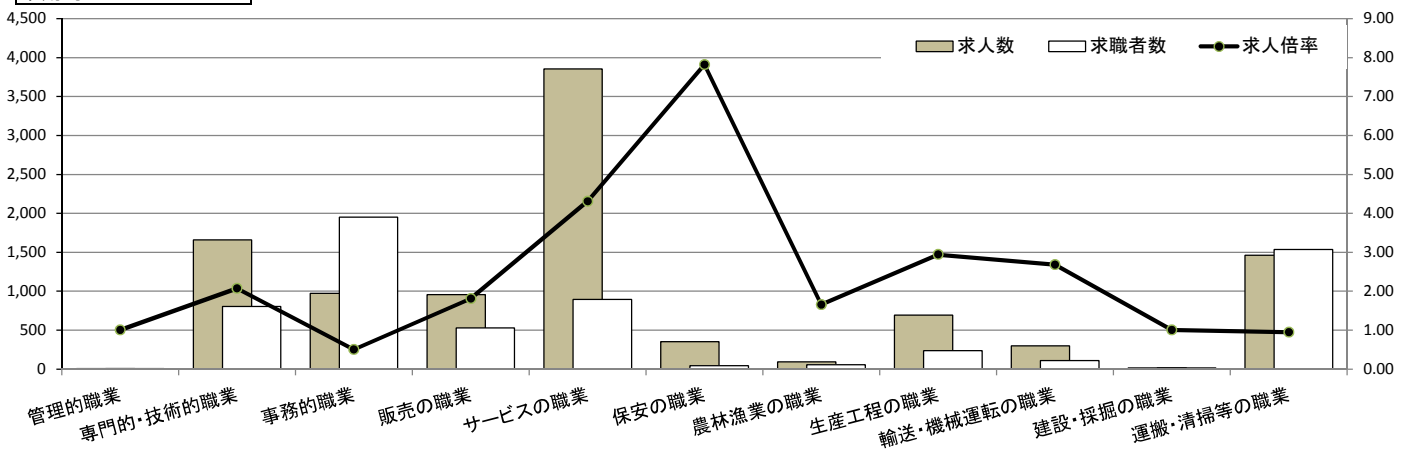

求人・求職バランスシート

奈良労働局 北和地域

平成29年7月

(単位:人、倍)

職業別	年齢別	常用的フルタイム					常用的パート						
		計	～24歳	25～34歳	35～44歳	45～54歳	55歳～	計	～24歳	25～34歳	35～44歳	45～54歳	55歳～
合計	求人数	6,277	940	1,855	1,531	1,112	839	5,490	215	817	1,062	1,076	2,320
	求職者数	5,776	738	1,462	1,330	1,193	1,053	3,570	135	513	668	678	1,576
	求人倍率	1.09	1.27	1.27	1.15	0.93	0.80	1.54	1.59	1.59	1.59	1.59	1.47
管理的職業	求人数	44	2	8	4	14	16	7	0	0	2	0	5
	求職者数	45	1	4	3	14	23	4	0	0	1	0	3
	求人倍率	0.98	2.00	2.00	1.33	1.00	0.70	1.75	0.00	0.00	2.00	0.00	1.67
専門的・技術的職業	求人数	1,522	155	472	353	281	261	983	26	199	238	196	324
	求職者数	860	81	247	192	164	176	430	11	85	102	84	148
	求人倍率	1.77	1.91	1.91	1.84	1.71	1.48	2.29	2.36	2.34	2.33	2.33	2.19
事務的職業	求人数	664	89	236	165	106	68	628	13	114	156	138	207
	求職者数	1,703	182	486	414	360	261	1,006	20	178	243	217	348
	求人倍率	0.39	0.49	0.49	0.40	0.29	0.26	0.62	0.65	0.64	0.64	0.64	0.59
販売の職業	求人数	600	121	222	120	87	50	349	11	42	57	72	167
	求職者数	601	87	160	114	146	94	315	10	37	50	64	154
	求人倍率	1.00	1.39	1.39	1.05	0.60	0.53	1.11	1.10	1.14	1.14	1.13	1.08
サービスの職業	求人数	1,513	253	398	352	283	227	2,079	83	294	320	448	934
	求職者数	487	75	118	107	95	92	413	16	57	62	87	191
	求人倍率	3.11	3.37	3.37	3.29	2.98	2.47	5.03	5.19	5.16	5.16	5.15	4.89
保安の職業	求人数	186	25	0	0	49	112	274	0	0	16	0	258
	求職者数	20	2	0	0	5	13	21	0	0	1	0	20
	求人倍率	9.30	12.50	0.00	0.00	9.80	8.62	13.05	0.00	0.00	16.00	0.00	12.90
農林漁業の職業	求人数	44	9	6	16	6	7	41	2	2	8	7	22
	求職者数	41	7	5	14	7	8	25	1	1	5	4	14
	求人倍率	1.07	1.29	1.20	1.14	0.86	0.88	1.64	2.00	2.00	1.60	1.75	1.57
生産工程の職業	求人数	529	67	169	191	65	37	233	9	35	46	40	103
	求職者数	451	42	108	150	91	60	85	3	12	16	14	40
	求人倍率	1.17	1.60	1.56	1.27	0.71	0.62	2.74	3.00	2.92	2.88	2.86	2.58
輸送・機械運転の職業	求人数	542	18	78	174	154	118	143	0	0	7	7	129
	求職者数	212	6	26	59	64	57	56	0	0	2	2	52
	求人倍率	2.56	3.00	3.00	2.95	2.41	2.07	2.55	0.00	0.00	3.50	3.50	2.48
建設・採掘の職業	求人数	300	53	61	95	51	40	3	0	0	0	2	1
	求職者数	90	12	14	26	20	18	3	0	0	0	2	1
	求人倍率	3.33	4.42	4.36	3.65	2.55	2.22	1.00	0.00	0.00	0.00	1.00	1.00
運搬・清掃等の職業	求人数	333	53	87	73	65	55	750	43	68	108	153	378
	求職者数	574	78	127	112	133	124	649	34	54	87	123	351
	求人倍率	0.58	0.68	0.69	0.65	0.49	0.44	1.16	1.26	1.26	1.24	1.24	1.08

- (注) 1 求人数・求職者数・求人倍率は、正式にはそれぞれ有効求人数・有効求職者数・有効求人倍率といえます。
 2 求人倍率は、求職者1人あたりの求人数を意味しています。
 3 [職業]の合計欄には、[職業分類不能]を含みます。

常用的フルタイム

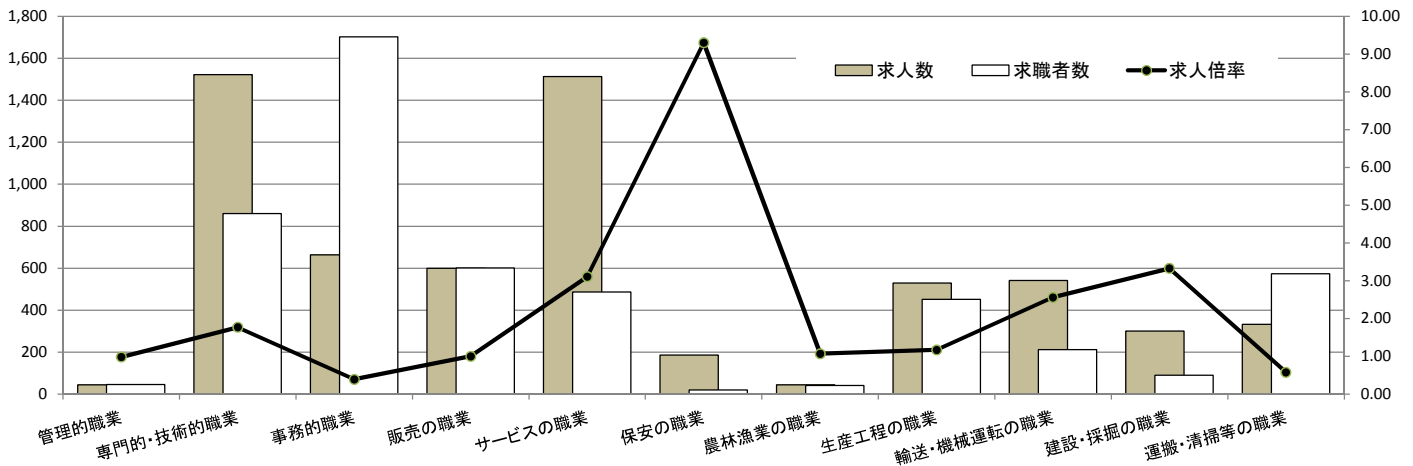

常用的パート

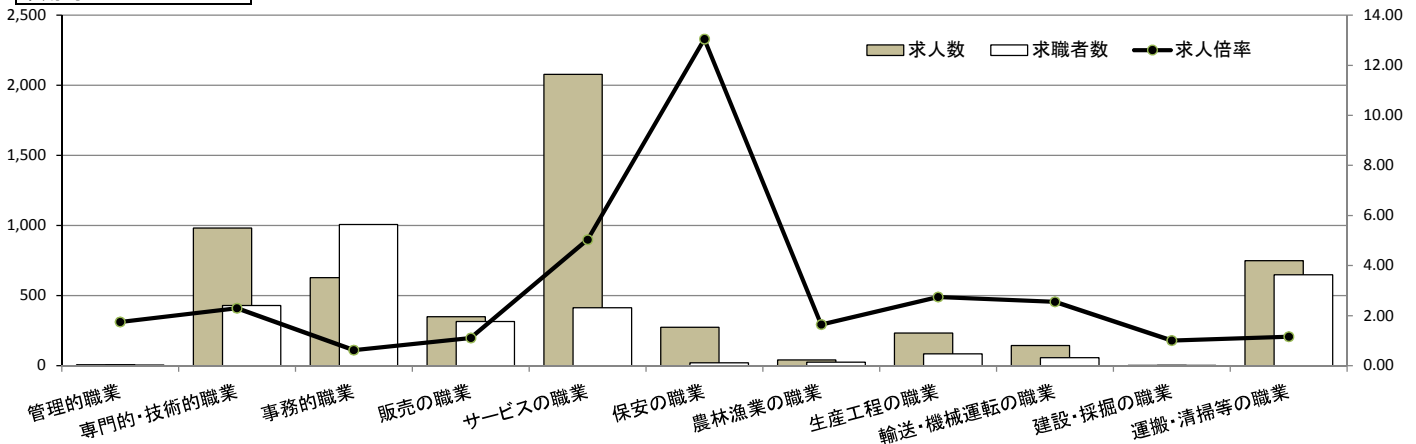

求人・求職バランスシート

奈良労働局 中南和地域

平成29年7月

(単位:人、倍)

職業別	年齢別	常用的フルタイム						常用的パート					
		計	～24歳	25～34歳	35～44歳	45～54歳	55歳～	計	～24歳	25～34歳	35～44歳	45～54歳	55歳～
合計	求人数	4,946	818	1,504	1,139	861	624	4,870	207	739	968	1,006	1,950
	求職者数	5,669	785	1,451	1,248	1,137	1,048	3,817	155	553	724	755	1,630
	求人倍率	0.87	1.04	1.04	0.91	0.76	0.60	1.28	1.34	1.34	1.34	1.33	1.20
管理的職業	求人数	26	4	7	4	2	9	1	0	0	0	0	1
	求職者数	16	2	3	2	1	8	4	0	0	0	1	3
	求人倍率	1.63	2.00	2.33	2.00	2.00	1.13	0.25	0.00	0.00	0.00	0.00	0.33
専門的・技術的職業	求人数	1,142	112	377	250	233	170	678	13	185	146	123	211
	求職者数	647	56	190	137	138	126	373	7	96	76	64	130
	求人倍率	1.77	2.00	1.98	1.82	1.69	1.35	1.82	1.86	1.93	1.92	1.92	1.62
事務的職業	求人数	345	59	124	87	49	26	345	11	63	97	83	91
	求職者数	1,464	199	420	356	284	205	945	30	166	256	222	271
	求人倍率	0.24	0.30	0.30	0.24	0.17	0.13	0.37	0.37	0.38	0.38	0.37	0.34
販売の職業	求人数	319	59	130	55	47	28	609	38	81	90	140	260
	求職者数	463	62	139	77	99	86	214	13	28	31	48	94
	求人倍率	0.69	0.95	0.94	0.71	0.47	0.33	2.85	2.92	2.89	2.90	2.92	2.77
サービスの職業	求人数	1,197	239	333	246	213	166	1,775	90	272	303	398	712
	求職者数	503	89	124	103	95	92	482	23	70	78	103	208
	求人倍率	2.38	2.69	2.69	2.39	2.24	1.80	3.68	3.91	3.89	3.88	3.86	3.42
保安の職業	求人数	120	9	5	22	23	61	78	4	0	0	0	74
	求職者数	34	2	1	5	7	19	24	1	0	0	0	23
	求人倍率	3.53	4.50	5.00	4.40	3.29	3.21	3.25	4.00	0.00	0.00	0.00	3.22
農林漁業の職業	求人数	54	14	13	14	6	7	50	0	5	3	9	33
	求職者数	52	11	10	12	7	12	30	0	3	2	5	20
	求人倍率	1.04	1.27	1.30	1.17	0.86	0.58	1.67	0.00	1.67	1.50	1.80	1.65
生産工程の職業	求人数	601	102	194	178	86	41	458	14	56	105	119	164
	求職者数	640	87	166	180	126	81	150	4	16	30	34	66
	求人倍率	0.94	1.17	1.17	0.99	0.68	0.51	3.05	3.50	3.50	3.50	3.50	2.48
輸送・機械 運転の職業	求人数	379	23	65	83	109	99	155	0	5	0	2	148
	求職者数	231	12	34	45	66	74	55	0	2	0	1	52
	求人倍率	1.64	1.92	1.91	1.84	1.65	1.34	2.82	0.00	2.50	0.00	2.00	2.85
建設・採掘 の職業	求人数	484	93	138	102	76	75	11	0	0	0	0	11
	求職者数	135	20	30	27	27	31	11	0	0	0	0	11
	求人倍率	3.59	4.65	4.60	3.78	2.81	2.42	1.00	0.00	0.00	0.00	0.00	1.00
運搬・清掃 等の職業	求人数	279	42	78	67	50	42	710	19	73	107	136	375
	求職者数	815	99	185	175	176	180	886	23	86	127	161	489
	求人倍率	0.34	0.42	0.42	0.38	0.28	0.23	0.80	0.83	0.85	0.84	0.84	0.77

- (注) 1 求人数・求職者数・求人倍率は、正式にはそれぞれ有効求人数・有効求職者数・有効求人倍率といえます。
 2 求人倍率は、求職者1人あたりの求人数を意味しています。
 3 [職業]の合計欄には、[職業分類不能]を含みます。

常用的フルタイム

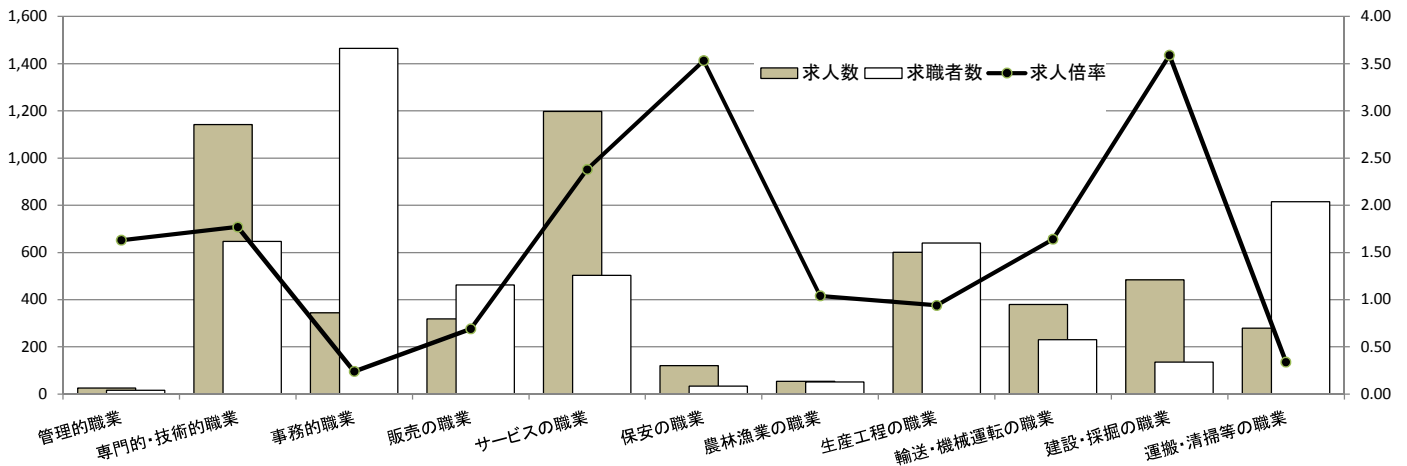

常用的パート

