

求人・求職バランスシート

奈良労働局

平成29年4月

(単位:人、倍)

職業別	年齢別	常用的フルタイム					常用的パート						
		計	～24歳	25～34歳	35～44歳	45～54歳	55歳～	計	～24歳	25～34歳	35～44歳	45～54歳	55歳～
合計	求人数	11,213	1,861	3,334	2,579	1,941	1,498	10,856	463	1,593	2,079	2,130	4,591
	求職者数	12,448	1,752	3,159	2,714	2,481	2,342	7,762	317	1,090	1,422	1,458	3,475
	求人倍率	0.90	1.06	1.06	0.95	0.78	0.64	1.40	1.46	1.46	1.46	1.46	1.32
管理的職業	求人数	77	18	7	15	17	20	12	0	0	0	3	9
	求職者数	60	5	2	5	17	31	7	0	0	0	1	6
	求人倍率	1.28	3.60	3.50	3.00	1.00	0.65	1.71	0.00	0.00	0.00	3.00	1.50
専門的・技術的職業	求人数	2,724	300	880	580	530	434	1,838	62	402	394	342	638
	求職者数	1,730	170	501	351	349	359	892	29	187	183	159	334
	求人倍率	1.57	1.76	1.76	1.65	1.52	1.21	2.06	2.14	2.15	2.15	2.15	1.91
事務的職業	求人数	1,040	157	365	244	167	107	1,028	24	179	276	247	302
	求職者数	3,523	440	1,031	789	719	544	2,108	48	356	547	491	666
	求人倍率	0.30	0.36	0.35	0.31	0.23	0.20	0.49	0.50	0.50	0.50	0.50	0.45
販売の職業	求人数	902	167	335	201	121	78	996	53	142	160	197	444
	求職者数	1,138	156	315	242	238	187	497	26	69	78	96	228
	求人倍率	0.79	1.07	1.06	0.83	0.51	0.42	2.00	2.04	2.06	2.05	2.05	1.95
サービスの職業	求人数	2,803	474	740	588	603	398	3,977	176	538	701	842	1,720
	求職者数	1,160	173	272	236	264	215	933	40	122	159	191	421
	求人倍率	2.42	2.74	2.72	2.49	2.28	1.85	4.26	4.40	4.41	4.41	4.41	4.09
保安の職業	求人数	276	19	28	24	51	154	375	9	0	9	19	338
	求職者数	66	4	6	5	11	40	64	1	0	1	2	60
	求人倍率	4.18	4.75	4.67	4.80	4.64	3.85	5.86	9.00	0.00	9.00	9.50	5.63
農林漁業の職業	求人数	92	21	17	26	12	16	105	3	8	12	18	64
	求職者数	98	16	13	24	17	28	70	2	5	8	12	43
	求人倍率	0.94	1.31	1.31	1.08	0.71	0.57	1.50	1.50	1.60	1.50	1.50	1.49
生産工程の職業	求人数	1,020	153	330	317	146	74	693	46	99	158	116	274
	求職者数	1,092	127	279	317	224	145	218	13	28	45	33	99
	求人倍率	0.93	1.20	1.18	1.00	0.65	0.51	3.18	3.54	3.54	3.51	3.52	2.77
輸送・機械運転の職業	求人数	933	40	115	302	220	256	305	0	0	0	21	284
	求職者数	433	15	44	121	108	145	130	0	0	0	8	122
	求人倍率	2.15	2.67	2.61	2.50	2.04	1.77	2.35	0.00	0.00	0.00	2.63	2.33
建設・採掘の職業	求人数	728	168	196	163	112	89	23	1	0	3	1	18
	求職者数	210	39	46	47	41	37	18	1	0	2	1	14
	求人倍率	3.47	4.31	4.26	3.47	2.73	2.41	1.28	1.00	0.00	1.50	1.00	1.29
運搬・清掃等の職業	求人数	618	90	169	149	99	111	1,504	57	165	193	268	821
	求職者数	1,473	174	329	314	292	364	1,656	58	166	194	270	968
	求人倍率	0.42	0.52	0.51	0.47	0.34	0.30	0.91	0.98	0.99	0.99	0.99	0.85

- (注) 1 求人数・求職者数・求人倍率は、正式にはそれぞれ有効求人数・有効求職者数・有効求人倍率といえます。
 2 求人倍率は、求職者1人あたりの求人数を意味しています。
 3 [職業]の合計欄には、[職業分類不能]を含みます。

常用的フルタイム

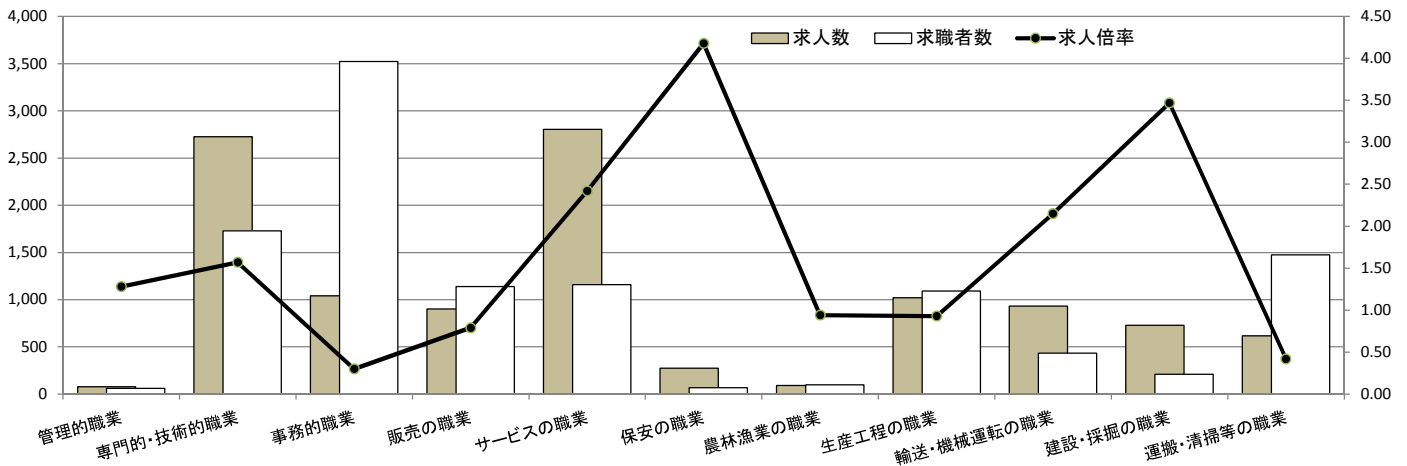

常用的パート

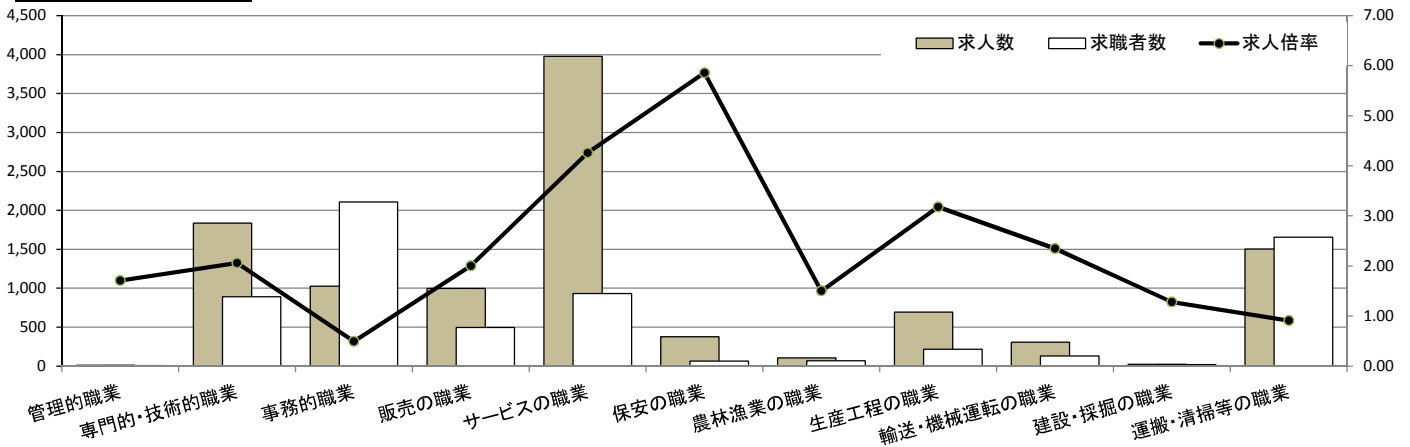

求人・求職バランスシート

奈良労働局 北和地域

平成29年4月

(単位:人、倍)

職業別	年齢別	常用的フルタイム					常用的パート						
		計	～24歳	25～34歳	35～44歳	45～54歳	55歳～	計	～24歳	25～34歳	35～44歳	45～54歳	55歳～
合計	求人数	6,230	924	1,811	1,489	1,136	870	5,648	217	810	1,066	1,084	2,471
	求職者数	6,055	766	1,513	1,362	1,259	1,155	3,796	140	522	687	699	1,748
	求人倍率	1.03	1.21	1.20	1.09	0.90	0.75	1.49	1.55	1.55	1.55	1.55	1.41
管理的職業	求人数	53	18	0	10	14	11	12	2	0	0	0	10
	求職者数	41	3	0	2	15	21	4	0	0	0	0	4
	求人倍率	1.29	6.00	0.00	5.00	0.93	0.52	3.00	999.99	0.00	0.00	0.00	2.50
専門的・技術的職業	求人数	1,585	182	470	336	333	264	1,079	46	224	228	198	383
	求職者数	917	95	247	185	197	193	491	20	98	100	87	186
	求人倍率	1.73	1.92	1.90	1.82	1.69	1.37	2.20	2.30	2.29	2.28	2.28	2.06
事務的職業	求人数	654	84	224	156	114	76	628	12	105	166	144	201
	求職者数	1,862	203	539	415	400	305	1,139	22	185	294	255	383
	求人倍率	0.35	0.41	0.42	0.38	0.29	0.25	0.55	0.55	0.57	0.56	0.56	0.52
販売の職業	求人数	553	108	190	128	76	51	381	15	52	63	60	191
	求職者数	591	84	149	127	133	98	283	11	38	46	44	144
	求人倍率	0.94	1.29	1.28	1.01	0.57	0.52	1.35	1.36	1.37	1.37	1.36	1.33
サービスの職業	求人数	1,589	229	411	320	350	279	2,094	76	234	315	482	987
	求職者数	569	72	131	108	130	128	453	16	49	66	101	221
	求人倍率	2.79	3.18	3.14	2.96	2.69	2.18	4.62	4.75	4.78	4.77	4.77	4.47
保安の職業	求人数	182	13	14	0	40	115	295	0	0	18	0	277
	求職者数	33	2	2	0	6	23	25	0	0	1	0	24
	求人倍率	5.52	6.50	7.00	0.00	6.67	5.00	11.80	0.00	0.00	18.00	0.00	11.54
農林漁業の職業	求人数	29	10	2	8	4	5	35	1	1	3	5	25
	求職者数	44	10	2	13	8	11	27	1	1	2	4	19
	求人倍率	0.66	1.00	1.00	0.62	0.50	0.45	1.30	1.00	1.00	1.50	1.25	1.32
生産工程の職業	求人数	447	64	129	153	68	33	223	15	31	62	36	79
	求職者数	443	49	100	142	96	56	90	6	12	24	14	34
	求人倍率	1.01	1.31	1.29	1.08	0.71	0.59	2.48	2.50	2.58	2.58	2.57	2.32
輸送・機械運転の職業	求人数	538	16	57	209	128	128	148	0	0	0	14	134
	求職者数	201	5	18	68	52	58	73	0	0	0	5	68
	求人倍率	2.68	3.20	3.17	3.07	2.46	2.21	2.03	0.00	0.00	0.00	2.80	1.97
建設・採掘の職業	求人数	256	61	71	64	35	25	6	0	0	0	1	5
	求職者数	89	18	21	23	15	12	5	0	0	0	1	4
	求人倍率	2.88	3.39	3.38	2.78	2.33	2.08	1.20	0.00	0.00	0.00	1.00	1.25
運搬・清掃等の職業	求人数	344	48	93	89	56	58	747	29	66	86	138	428
	求職者数	586	67	128	141	122	128	672	23	53	69	111	416
	求人倍率	0.59	0.72	0.73	0.63	0.46	0.45	1.11	1.26	1.25	1.25	1.24	1.03

- (注) 1 求人数・求職者数・求人倍率は、正式にはそれぞれ有効求人数・有効求職者数・有効求人倍率といえます。
 2 求人倍率は、求職者1人あたりの求人数を意味しています。
 3 [職業]の合計欄には、[職業分類不能]を含みます。

常用的フルタイム

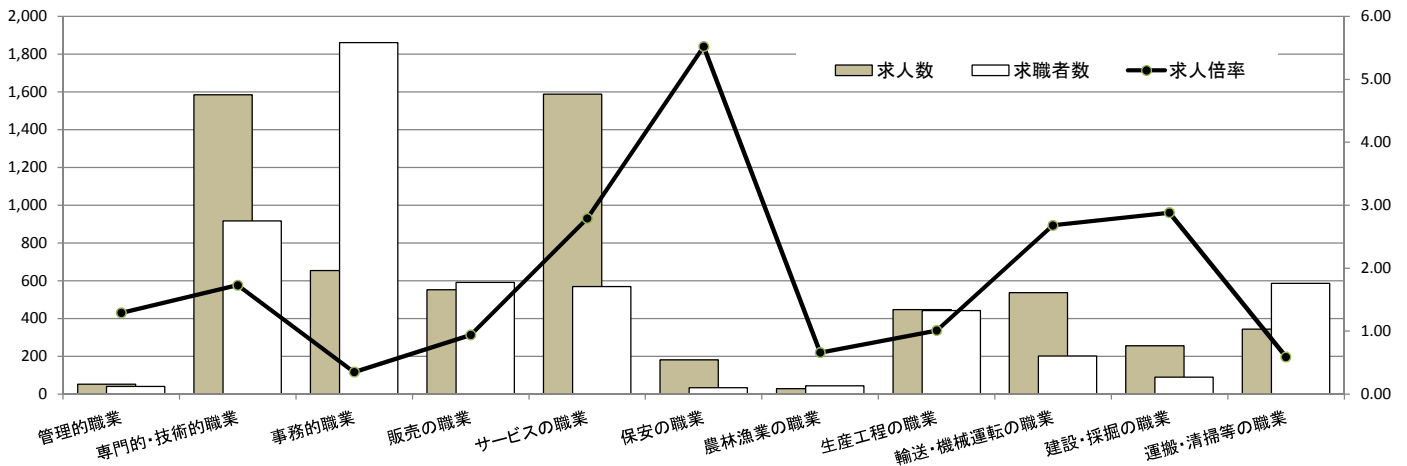

常用的パート

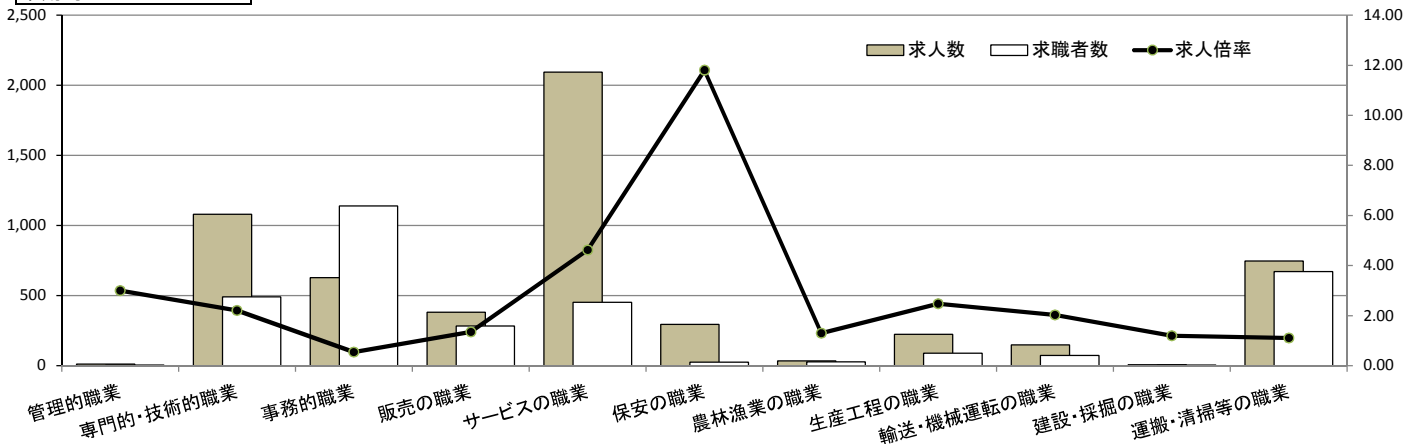

求人・求職バランスシート

奈良労働局 中南和地域

平成29年4月

(単位:人、倍)

職業別	年齢別	常用的フルタイム					常用的パート						
		計	～24歳	25～34歳	35～44歳	45～54歳	55歳～	計	～24歳	25～34歳	35～44歳	45～54歳	55歳～
合計	求人数	4,983	915	1,518	1,102	817	631	5,208	243	781	1,010	1,043	2,131
	求職者数	6,393	986	1,646	1,352	1,222	1,187	3,966	177	568	735	759	1,727
	求人倍率	0.78	0.93	0.92	0.82	0.67	0.53	1.31	1.37	1.38	1.37	1.37	1.23
管理的職業	求人数	24	4	4	6	2	8	0	0	0	0	0	0
	求職者数	19	2	2	3	2	10	3	0	0	0	1	2
	求人倍率	1.26	2.00	2.00	2.00	1.00	0.80	0.00	0.00	0.00	0.00	0.00	0.00
専門的・技術的職業	求人数	1,139	120	403	243	202	171	759	18	177	165	143	256
	求職者数	813	75	254	166	152	166	401	9	89	83	72	148
	求人倍率	1.40	1.60	1.59	1.46	1.33	1.03	1.89	2.00	1.99	1.99	1.99	1.73
事務的職業	求人数	386	68	141	89	55	33	400	11	74	109	101	105
	求職者数	1,661	237	492	374	319	239	969	26	171	253	236	283
	求人倍率	0.23	0.29	0.29	0.24	0.17	0.14	0.41	0.42	0.43	0.43	0.43	0.37
販売の職業	求人数	349	61	140	75	47	26	615	44	92	94	153	232
	求職者数	547	72	166	115	105	89	214	15	31	32	52	84
	求人倍率	0.64	0.85	0.84	0.65	0.45	0.29	2.87	2.93	2.97	2.94	2.94	2.76
サービスの職業	求人数	1,214	235	328	262	255	134	1,883	97	296	377	365	748
	求職者数	591	101	141	128	134	87	480	24	73	93	90	200
	求人倍率	2.05	2.33	2.33	2.05	1.90	1.54	3.92	4.04	4.05	4.05	4.06	3.74
保安の職業	求人数	94	6	12	14	14	48	80	3	0	0	6	71
	求職者数	33	2	4	5	5	17	39	1	0	0	2	36
	求人倍率	2.85	3.00	3.00	2.80	2.80	2.82	2.05	3.00	0.00	0.00	3.00	1.97
農林漁業の職業	求人数	63	10	18	16	8	11	70	2	7	10	13	38
	求職者数	54	6	11	11	9	17	43	1	4	6	8	24
	求人倍率	1.17	1.67	1.64	1.45	0.89	0.65	1.63	2.00	1.75	1.67	1.63	1.58
生産工程の職業	求人数	573	89	200	165	78	41	470	30	67	89	80	204
	求職者数	649	78	179	175	128	89	128	7	16	21	19	65
	求人倍率	0.88	1.14	1.12	0.94	0.61	0.46	3.67	4.29	4.19	4.24	4.21	3.14
輸送・機械 運転の職業	求人数	395	21	55	105	94	120	157	0	0	0	7	150
	求職者数	232	10	26	53	56	87	57	0	0	0	3	54
	求人倍率	1.70	2.10	2.12	1.98	1.68	1.38	2.75	0.00	0.00	0.00	2.33	2.78
建設・採掘 の職業	求人数	472	105	124	97	79	67	17	1	0	3	0	13
	求職者数	121	21	25	24	26	25	13	1	0	2	0	10
	求人倍率	3.90	5.00	4.96	4.04	3.04	2.68	1.31	1.00	0.00	1.50	0.00	1.30
運搬・清掃 等の職業	求人数	274	41	76	63	44	50	757	29	94	103	132	399
	求職者数	887	107	201	173	170	236	984	35	113	125	159	552
	求人倍率	0.31	0.38	0.38	0.36	0.26	0.21	0.77	0.83	0.83	0.82	0.83	0.72

- (注) 1 求人数・求職者数・求人倍率は、正式にはそれぞれ有効求人数・有効求職者数・有効求人倍率といえます。
 2 求人倍率は、求職者1人あたりの求人数を意味しています。
 3 [職業]の合計欄には、[職業分類不能]を含みます。

常用的フルタイム

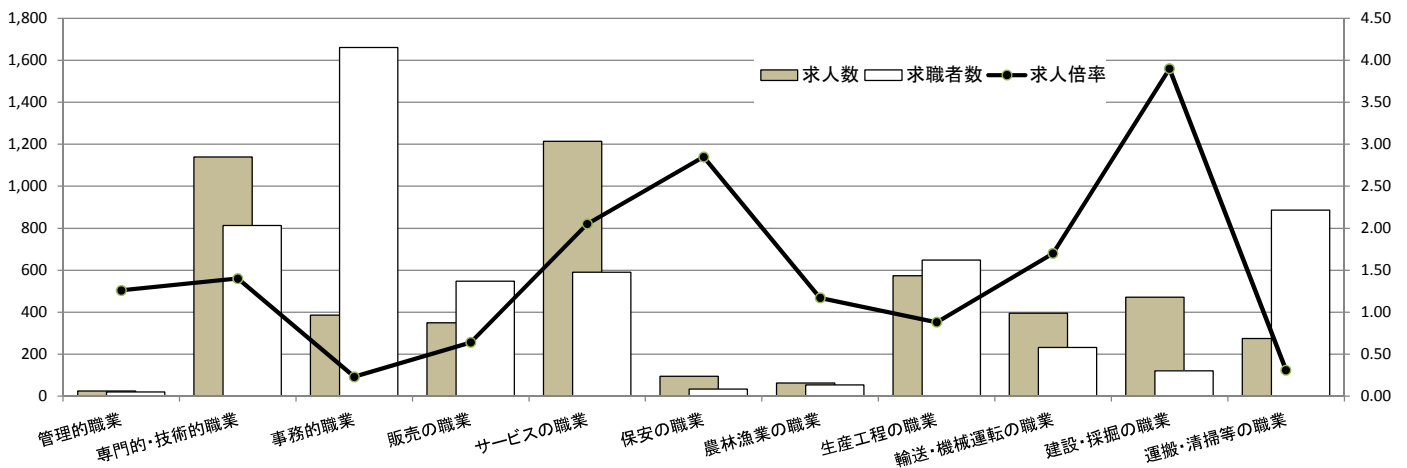

常用的パート

