

求人・求職バランスシート

奈良労働局

平成29年1月

(単位:人、倍)

| 職業別 | 年齢別 | 常用的フルタイム | | | | | | 常用的パート | | | | | |
|------------|------|----------|-------|--------|--------|--------|-------|--------|------|--------|--------|--------|-------|
| | | 計 | ～24歳 | 25～34歳 | 35～44歳 | 45～54歳 | 55歳～ | 計 | ～24歳 | 25～34歳 | 35～44歳 | 45～54歳 | 55歳～ |
| 合計 | 求人数 | 11,729 | 1,744 | 3,556 | 2,819 | 2,112 | 1,498 | 10,346 | 413 | 1,627 | 2,152 | 2,027 | 4,127 |
| | 求職者数 | 11,133 | 1,415 | 2,903 | 2,555 | 2,314 | 1,946 | 6,382 | 244 | 960 | 1,270 | 1,198 | 2,710 |
| | 求人倍率 | 1.05 | 1.23 | 1.22 | 1.10 | 0.91 | 0.77 | 1.62 | 1.69 | 1.69 | 1.69 | 1.69 | 1.52 |
| 管理的職業 | 求人数 | 70 | 6 | 8 | 3 | 21 | 32 | 3 | 0 | 0 | 0 | 0 | 3 |
| | 求職者数 | 57 | 3 | 4 | 2 | 16 | 32 | 12 | 0 | 0 | 0 | 0 | 12 |
| | 求人倍率 | 1.23 | 2.00 | 2.00 | 1.50 | 1.31 | 1.00 | 0.25 | 0.00 | 0.00 | 0.00 | 0.00 | 0.25 |
| 専門的・技術的職業 | 求人数 | 2,848 | 294 | 883 | 646 | 602 | 423 | 1,831 | 44 | 465 | 459 | 300 | 563 |
| | 求職者数 | 1,595 | 150 | 454 | 351 | 351 | 289 | 694 | 16 | 170 | 168 | 110 | 230 |
| | 求人倍率 | 1.79 | 1.96 | 1.94 | 1.84 | 1.72 | 1.46 | 2.64 | 2.75 | 2.74 | 2.73 | 2.73 | 2.45 |
| 事務的職業 | 求人数 | 1,037 | 150 | 374 | 258 | 158 | 97 | 1,022 | 19 | 192 | 299 | 250 | 262 |
| | 求職者数 | 3,163 | 371 | 932 | 777 | 624 | 459 | 1,577 | 28 | 290 | 452 | 380 | 427 |
| | 求人倍率 | 0.33 | 0.40 | 0.40 | 0.33 | 0.25 | 0.21 | 0.65 | 0.68 | 0.66 | 0.66 | 0.66 | 0.61 |
| 販売の職業 | 求人数 | 930 | 162 | 349 | 226 | 118 | 75 | 802 | 43 | 129 | 142 | 162 | 326 |
| | 求職者数 | 1,016 | 134 | 290 | 232 | 199 | 161 | 423 | 22 | 66 | 73 | 83 | 179 |
| | 求人倍率 | 0.92 | 1.21 | 1.20 | 0.97 | 0.59 | 0.47 | 1.90 | 1.95 | 1.95 | 1.95 | 1.95 | 1.82 |
| サービスの職業 | 求人数 | 2,904 | 495 | 757 | 677 | 605 | 370 | 4,064 | 181 | 575 | 809 | 778 | 1,721 |
| | 求職者数 | 1,051 | 160 | 247 | 241 | 234 | 169 | 811 | 35 | 111 | 156 | 150 | 359 |
| | 求人倍率 | 2.76 | 3.09 | 3.06 | 2.81 | 2.59 | 2.19 | 5.01 | 5.17 | 5.18 | 5.19 | 5.19 | 4.79 |
| 保安の職業 | 求人数 | 262 | 10 | 15 | 44 | 75 | 118 | 326 | 0 | 0 | 0 | 14 | 312 |
| | 求職者数 | 55 | 2 | 3 | 9 | 16 | 25 | 31 | 0 | 0 | 0 | 1 | 30 |
| | 求人倍率 | 4.76 | 5.00 | 5.00 | 4.89 | 4.69 | 4.72 | 10.52 | 0.00 | 0.00 | 0.00 | 14.00 | 10.40 |
| 農林漁業の職業 | 求人数 | 72 | 16 | 15 | 15 | 8 | 18 | 81 | 4 | 8 | 4 | 18 | 47 |
| | 求職者数 | 69 | 12 | 11 | 13 | 9 | 24 | 41 | 2 | 4 | 2 | 9 | 24 |
| | 求人倍率 | 1.04 | 1.33 | 1.36 | 1.15 | 0.89 | 0.75 | 1.98 | 2.00 | 2.00 | 2.00 | 2.00 | 1.96 |
| 生産工程の職業 | 求人数 | 968 | 159 | 321 | 284 | 144 | 60 | 642 | 46 | 73 | 151 | 135 | 237 |
| | 求職者数 | 1,013 | 132 | 268 | 281 | 216 | 116 | 182 | 12 | 19 | 39 | 35 | 77 |
| | 求人倍率 | 0.96 | 1.20 | 1.20 | 1.01 | 0.67 | 0.52 | 3.53 | 3.83 | 3.84 | 3.87 | 3.86 | 3.08 |
| 輸送・機械運転の職業 | 求人数 | 1,065 | 45 | 167 | 360 | 261 | 232 | 272 | 0 | 6 | 6 | 16 | 244 |
| | 求職者数 | 403 | 13 | 48 | 105 | 116 | 121 | 115 | 0 | 2 | 2 | 5 | 106 |
| | 求人倍率 | 2.64 | 3.46 | 3.48 | 3.43 | 2.25 | 1.92 | 2.37 | 0.00 | 3.00 | 3.00 | 3.20 | 2.30 |
| 建設・採掘の職業 | 求人数 | 691 | 143 | 177 | 159 | 123 | 89 | 18 | 1 | 0 | 3 | 4 | 10 |
| | 求職者数 | 197 | 32 | 40 | 44 | 44 | 37 | 13 | 1 | 0 | 2 | 3 | 7 |
| | 求人倍率 | 3.51 | 4.47 | 4.43 | 3.61 | 2.80 | 2.41 | 1.38 | 1.00 | 0.00 | 1.50 | 1.33 | 1.43 |
| 運搬・清掃等の職業 | 求人数 | 882 | 120 | 242 | 188 | 168 | 164 | 1,285 | 47 | 151 | 165 | 242 | 680 |
| | 求職者数 | 1,359 | 160 | 324 | 274 | 293 | 308 | 1,440 | 49 | 157 | 172 | 252 | 810 |
| | 求人倍率 | 0.65 | 0.75 | 0.75 | 0.69 | 0.57 | 0.53 | 0.89 | 0.96 | 0.96 | 0.96 | 0.96 | 0.84 |

- (注) 1 求人数・求職者数・求人倍率は、正式にはそれぞれ有効求人数・有効求職者数・有効求人倍率といいます。
 2 求人倍率は、求職者1人あたりの求人数を意味しています。
 3 [職業]の合計欄には、[職業分類不能]を含みます。

常用的フルタイム

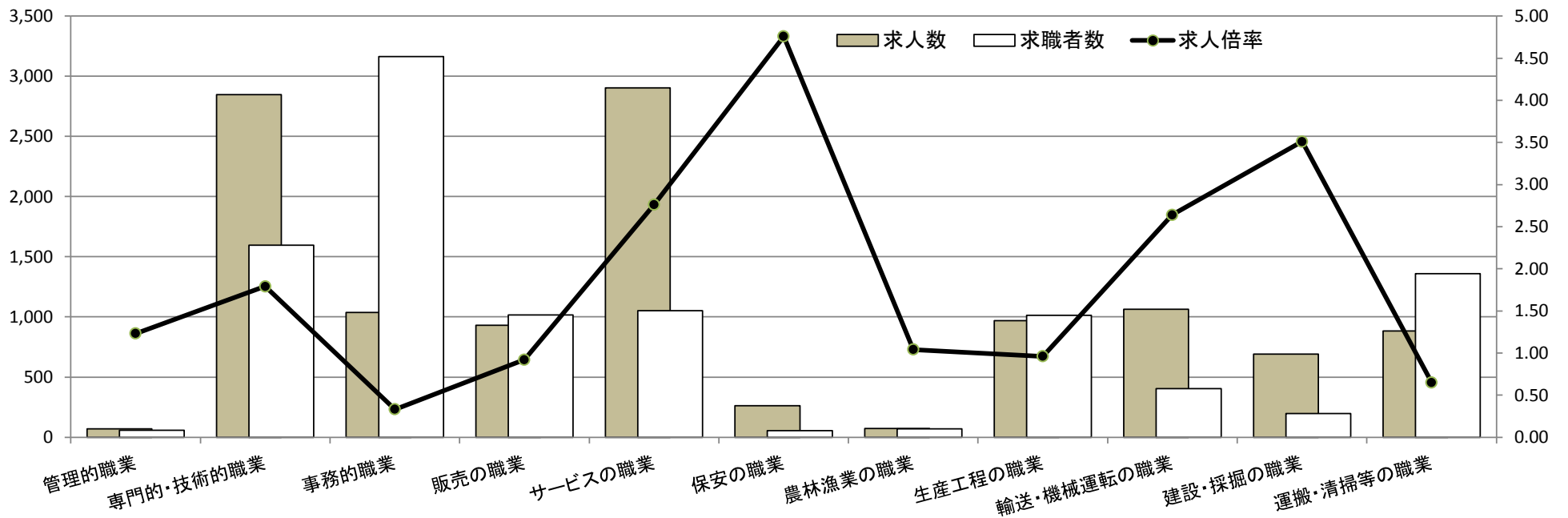

常用的パート

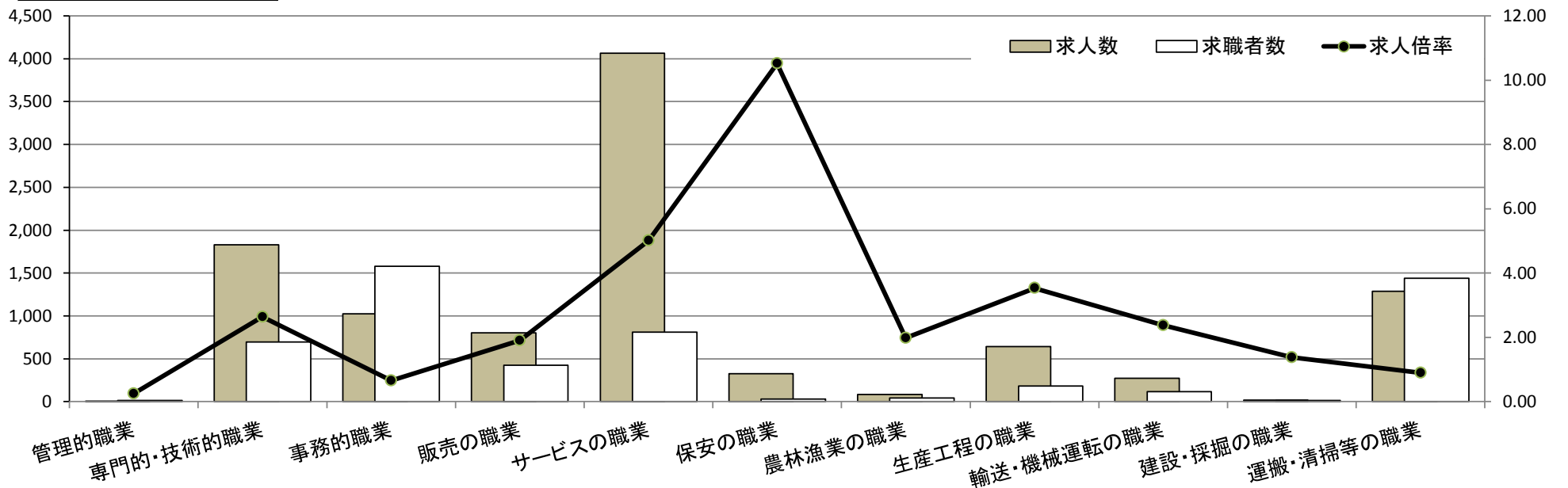

求人・求職バランスシート

奈良労働局 北和地域

平成29年1月

(単位:人、倍)

| 職業別 | 年齢別 | 常用的フルタイム | | | | | | 常用的パート | | | | | |
|------------|------|----------|------|--------|--------|--------|------|--------|------|--------|--------|--------|-------|
| | | 計 | ～24歳 | 25～34歳 | 35～44歳 | 45～54歳 | 55歳～ | 計 | ～24歳 | 25～34歳 | 35～44歳 | 45～54歳 | 55歳～ |
| 合計 | 求人数 | 6,281 | 843 | 1,875 | 1,570 | 1,167 | 826 | 5,437 | 205 | 839 | 1,090 | 1,058 | 2,245 |
| | 求職者数 | 5,650 | 656 | 1,470 | 1,337 | 1,207 | 980 | 3,178 | 116 | 474 | 616 | 599 | 1,373 |
| | 求人倍率 | 1.11 | 1.29 | 1.28 | 1.17 | 0.97 | 0.84 | 1.71 | 1.77 | 1.77 | 1.77 | 1.77 | 1.64 |
| 管理的職業 | 求人数 | 40 | 3 | 3 | 3 | 13 | 18 | 3 | 0 | 0 | 0 | 0 | 3 |
| | 求職者数 | 35 | 2 | 2 | 2 | 11 | 18 | 6 | 0 | 0 | 0 | 0 | 6 |
| | 求人倍率 | 1.14 | 1.50 | 1.50 | 1.50 | 1.18 | 1.00 | 0.50 | 0.00 | 0.00 | 0.00 | 0.00 | 0.50 |
| 専門的・技術的職業 | 求人数 | 1,603 | 166 | 451 | 371 | 362 | 253 | 991 | 23 | 253 | 237 | 168 | 310 |
| | 求職者数 | 864 | 83 | 227 | 194 | 201 | 159 | 362 | 8 | 90 | 84 | 60 | 120 |
| | 求人倍率 | 1.86 | 2.00 | 1.99 | 1.91 | 1.80 | 1.59 | 2.74 | 2.88 | 2.81 | 2.82 | 2.80 | 2.58 |
| 事務的職業 | 求人数 | 593 | 70 | 207 | 153 | 98 | 65 | 517 | 9 | 90 | 144 | 129 | 145 |
| | 求職者数 | 1,711 | 170 | 508 | 433 | 343 | 257 | 885 | 15 | 150 | 238 | 217 | 265 |
| | 求人倍率 | 0.35 | 0.41 | 0.41 | 0.35 | 0.29 | 0.25 | 0.58 | 0.60 | 0.60 | 0.61 | 0.59 | 0.55 |
| 販売の職業 | 求人数 | 556 | 92 | 199 | 140 | 75 | 50 | 409 | 14 | 65 | 84 | 60 | 186 |
| | 求職者数 | 539 | 67 | 145 | 123 | 116 | 88 | 235 | 8 | 37 | 48 | 34 | 108 |
| | 求人倍率 | 1.03 | 1.37 | 1.37 | 1.14 | 0.65 | 0.57 | 1.74 | 1.75 | 1.76 | 1.75 | 1.76 | 1.72 |
| サービスの職業 | 求人数 | 1,673 | 217 | 421 | 427 | 351 | 257 | 2,205 | 77 | 274 | 400 | 461 | 993 |
| | 求職者数 | 522 | 61 | 121 | 128 | 115 | 97 | 410 | 14 | 50 | 73 | 84 | 189 |
| | 求人倍率 | 3.20 | 3.56 | 3.48 | 3.34 | 3.05 | 2.65 | 5.38 | 5.50 | 5.48 | 5.48 | 5.49 | 5.25 |
| 保安の職業 | 求人数 | 169 | 7 | 7 | 21 | 66 | 68 | 207 | 0 | 0 | 0 | 26 | 181 |
| | 求職者数 | 26 | 1 | 1 | 3 | 10 | 11 | 14 | 0 | 0 | 0 | 1 | 13 |
| | 求人倍率 | 6.50 | 7.00 | 7.00 | 7.00 | 6.60 | 6.18 | 14.79 | 0.00 | 0.00 | 0.00 | 26.00 | 13.92 |
| 農林漁業の職業 | 求人数 | 38 | 6 | 8 | 9 | 3 | 12 | 30 | 3 | 2 | 2 | 5 | 18 |
| | 求職者数 | 36 | 5 | 7 | 9 | 3 | 12 | 14 | 1 | 1 | 1 | 2 | 9 |
| | 求人倍率 | 1.06 | 1.20 | 1.14 | 1.00 | 1.00 | 1.00 | 2.14 | 3.00 | 2.00 | 2.00 | 2.50 | 2.00 |
| 生産工程の職業 | 求人数 | 365 | 48 | 133 | 110 | 52 | 22 | 232 | 24 | 27 | 47 | 47 | 87 |
| | 求職者数 | 441 | 44 | 124 | 127 | 98 | 48 | 71 | 7 | 8 | 14 | 14 | 28 |
| | 求人倍率 | 0.83 | 1.09 | 1.07 | 0.87 | 0.53 | 0.46 | 3.27 | 3.43 | 3.38 | 3.36 | 3.36 | 3.11 |
| 輸送・機械運転の職業 | 求人数 | 666 | 18 | 106 | 246 | 166 | 130 | 141 | 0 | 3 | 6 | 10 | 122 |
| | 求職者数 | 205 | 4 | 23 | 54 | 65 | 59 | 60 | 0 | 1 | 2 | 3 | 54 |
| | 求人倍率 | 3.25 | 4.50 | 4.61 | 4.56 | 2.55 | 2.20 | 2.35 | 0.00 | 3.00 | 3.00 | 3.33 | 2.26 |
| 建設・採掘の職業 | 求人数 | 259 | 41 | 67 | 72 | 43 | 36 | 7 | 0 | 0 | 0 | 2 | 5 |
| | 求職者数 | 87 | 11 | 18 | 23 | 18 | 17 | 6 | 0 | 0 | 0 | 2 | 4 |
| | 求人倍率 | 2.98 | 3.73 | 3.72 | 3.13 | 2.39 | 2.12 | 1.17 | 0.00 | 0.00 | 0.00 | 1.00 | 1.25 |
| 運搬・清掃等の職業 | 求人数 | 319 | 44 | 89 | 71 | 62 | 53 | 695 | 34 | 73 | 81 | 130 | 377 |
| | 求職者数 | 580 | 67 | 135 | 122 | 134 | 122 | 612 | 27 | 59 | 65 | 105 | 356 |
| | 求人倍率 | 0.55 | 0.66 | 0.66 | 0.58 | 0.46 | 0.43 | 1.14 | 1.26 | 1.24 | 1.25 | 1.24 | 1.06 |

- (注) 1 求人数・求職者数・求人倍率は、正式にはそれぞれ有効求人数・有効求職者数・有効求人倍率といいます。
 2 求人倍率は、求職者1人あたりの求人数を意味しています。
 3 [職業]の合計欄には、[職業分類不能]を含みます。

常用的フルタイム

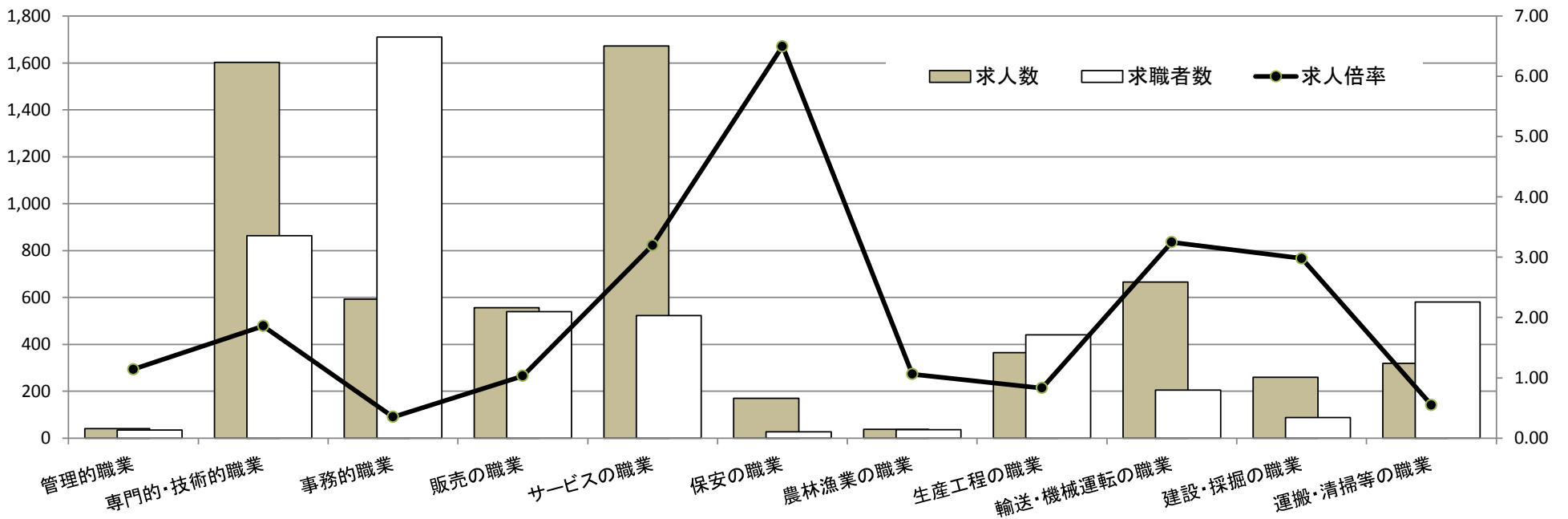

常用的パート

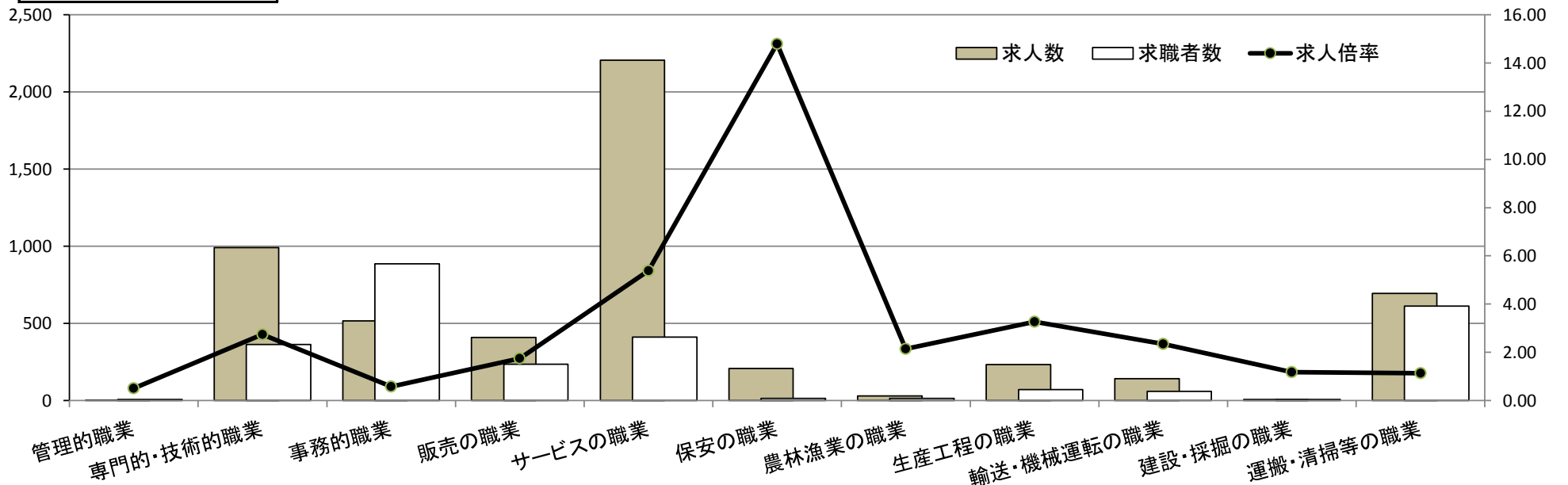

求人・求職バランスシート

奈良労働局 中南和地域

平成29年1月

(単位:人、倍)

| 職業別 | 年齢別 | 常用的フルタイム | | | | | | 常用的パート | | | | | |
|------------|------|----------|------|--------|--------|--------|------|--------|------|--------|--------|--------|-------|
| | | 計 | ～24歳 | 25～34歳 | 35～44歳 | 45～54歳 | 55歳～ | 計 | ～24歳 | 25～34歳 | 35～44歳 | 45～54歳 | 55歳～ |
| 合計 | 求人数 | 5,448 | 895 | 1,679 | 1,255 | 949 | 670 | 4,909 | 207 | 786 | 1,058 | 969 | 1,889 |
| | 求職者数 | 5,483 | 759 | 1,433 | 1,218 | 1,107 | 966 | 3,204 | 128 | 486 | 654 | 599 | 1,337 |
| | 求人倍率 | 0.99 | 1.18 | 1.17 | 1.03 | 0.86 | 0.69 | 1.53 | 1.62 | 1.62 | 1.62 | 1.62 | 1.41 |
| 管理的職業 | 求人数 | 30 | 3 | 6 | 0 | 8 | 13 | 0 | 0 | 0 | 0 | 0 | 0 |
| | 求職者数 | 22 | 1 | 2 | 0 | 5 | 14 | 6 | 0 | 0 | 0 | 0 | 6 |
| | 求人倍率 | 1.36 | 3.00 | 3.00 | 0.00 | 1.60 | 0.93 | 0.00 | 0.00 | 0.00 | 0.00 | 0.00 | 0.00 |
| 専門的・技術的職業 | 求人数 | 1,245 | 128 | 429 | 275 | 242 | 171 | 840 | 21 | 211 | 221 | 132 | 255 |
| | 求職者数 | 731 | 67 | 227 | 157 | 150 | 130 | 332 | 8 | 80 | 84 | 50 | 110 |
| | 求人倍率 | 1.70 | 1.91 | 1.89 | 1.75 | 1.61 | 1.32 | 2.53 | 2.63 | 2.64 | 2.63 | 2.64 | 2.32 |
| 事務的職業 | 求人数 | 444 | 79 | 166 | 106 | 60 | 33 | 505 | 10 | 103 | 158 | 120 | 114 |
| | 求職者数 | 1,452 | 201 | 424 | 344 | 281 | 202 | 692 | 13 | 140 | 214 | 163 | 162 |
| | 求人倍率 | 0.31 | 0.39 | 0.39 | 0.31 | 0.21 | 0.16 | 0.73 | 0.77 | 0.74 | 0.74 | 0.74 | 0.70 |
| 販売の職業 | 求人数 | 374 | 69 | 148 | 88 | 44 | 25 | 393 | 30 | 63 | 55 | 107 | 138 |
| | 求職者数 | 477 | 67 | 145 | 109 | 83 | 73 | 188 | 14 | 29 | 25 | 49 | 71 |
| | 求人倍率 | 0.78 | 1.03 | 1.02 | 0.81 | 0.53 | 0.34 | 2.09 | 2.14 | 2.17 | 2.20 | 2.18 | 1.94 |
| サービスの職業 | 求人数 | 1,231 | 262 | 333 | 259 | 252 | 125 | 1,859 | 102 | 296 | 403 | 320 | 738 |
| | 求職者数 | 529 | 99 | 126 | 113 | 119 | 72 | 401 | 21 | 61 | 83 | 66 | 170 |
| | 求人倍率 | 2.33 | 2.65 | 2.64 | 2.29 | 2.12 | 1.74 | 4.64 | 4.86 | 4.85 | 4.86 | 4.85 | 4.34 |
| 保安の職業 | 求人数 | 93 | 3 | 6 | 18 | 18 | 48 | 119 | 0 | 0 | 0 | 0 | 119 |
| | 求職者数 | 29 | 1 | 2 | 6 | 6 | 14 | 17 | 0 | 0 | 0 | 0 | 17 |
| | 求人倍率 | 3.21 | 3.00 | 3.00 | 3.00 | 3.00 | 3.43 | 7.00 | 0.00 | 0.00 | 0.00 | 0.00 | 7.00 |
| 農林漁業の職業 | 求人数 | 34 | 12 | 7 | 6 | 4 | 5 | 51 | 2 | 5 | 2 | 13 | 29 |
| | 求職者数 | 33 | 7 | 4 | 4 | 6 | 12 | 27 | 1 | 3 | 1 | 7 | 15 |
| | 求人倍率 | 1.03 | 1.71 | 1.75 | 1.50 | 0.67 | 0.42 | 1.89 | 2.00 | 1.67 | 2.00 | 1.86 | 1.93 |
| 生産工程の職業 | 求人数 | 603 | 114 | 186 | 173 | 91 | 39 | 410 | 21 | 45 | 104 | 87 | 153 |
| | 求職者数 | 572 | 88 | 144 | 154 | 118 | 68 | 111 | 5 | 11 | 25 | 21 | 49 |
| | 求人倍率 | 1.05 | 1.30 | 1.29 | 1.12 | 0.77 | 0.57 | 3.69 | 4.20 | 4.09 | 4.16 | 4.14 | 3.12 |
| 輸送・機械運転の職業 | 求人数 | 399 | 22 | 60 | 119 | 99 | 99 | 131 | 0 | 3 | 0 | 6 | 122 |
| | 求職者数 | 198 | 9 | 25 | 51 | 51 | 62 | 55 | 0 | 1 | 0 | 2 | 52 |
| | 求人倍率 | 2.02 | 2.44 | 2.40 | 2.33 | 1.94 | 1.60 | 2.38 | 0.00 | 3.00 | 0.00 | 3.00 | 2.35 |
| 建設・採掘の職業 | 求人数 | 432 | 105 | 109 | 84 | 81 | 53 | 11 | 2 | 0 | 3 | 1 | 5 |
| | 求職者数 | 110 | 21 | 22 | 21 | 26 | 20 | 7 | 1 | 0 | 2 | 1 | 3 |
| | 求人倍率 | 3.93 | 5.00 | 4.95 | 4.00 | 3.12 | 2.65 | 1.57 | 2.00 | 0.00 | 1.50 | 1.00 | 1.67 |
| 運搬・清掃等の職業 | 求人数 | 563 | 76 | 154 | 116 | 104 | 113 | 590 | 17 | 74 | 81 | 111 | 307 |
| | 求職者数 | 779 | 93 | 189 | 152 | 159 | 186 | 828 | 22 | 98 | 107 | 147 | 454 |
| | 求人倍率 | 0.72 | 0.82 | 0.81 | 0.76 | 0.65 | 0.61 | 0.71 | 0.77 | 0.76 | 0.76 | 0.76 | 0.68 |

- (注) 1 求人数・求職者数・求人倍率は、正式にはそれぞれ有効求人数・有効求職者数・有効求人倍率といいます。
 2 求人倍率は、求職者1人あたりの求人数を意味しています。
 3 [職業]の合計欄には、[職業分類不能]を含みます。

常用的フルタイム

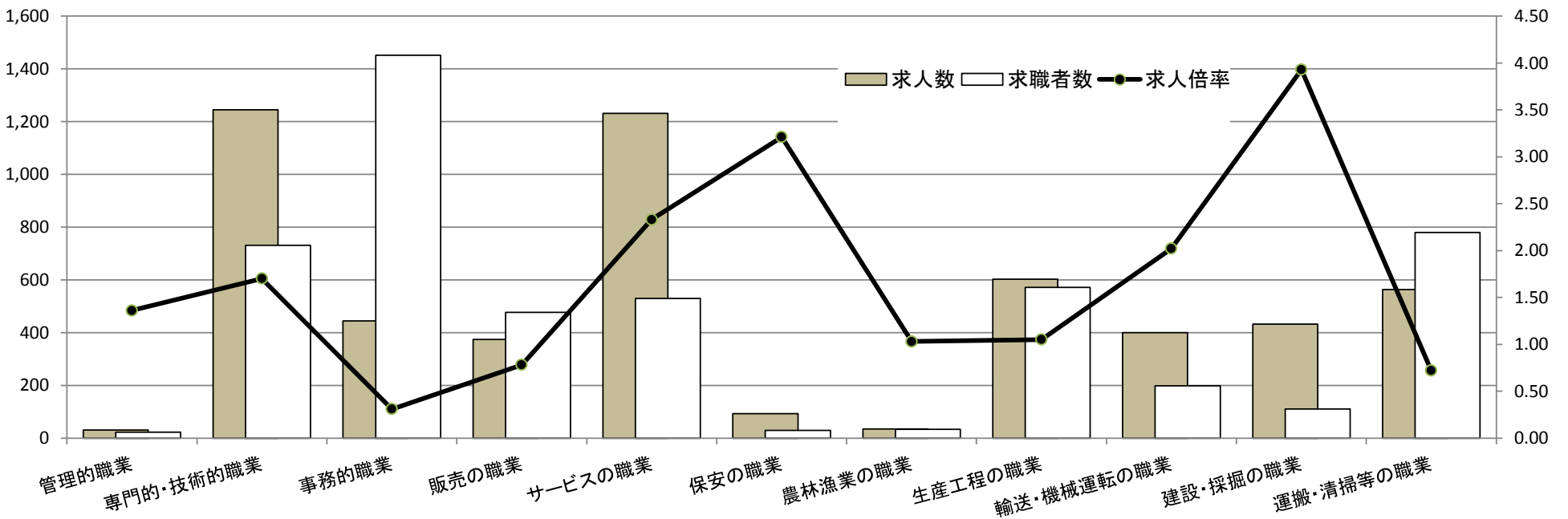

常用的パート

