

求人・求職バランスシート

奈良労働局

平成28年12月

(単位:人、倍)

| 職業別 | 年齢別 | 常用的フルタイム | | | | | | 常用的パート | | | | | |
|------------|------|----------|-------|--------|--------|--------|-------|--------|------|--------|--------|--------|-------|
| | | 計 | ～24歳 | 25～34歳 | 35～44歳 | 45～54歳 | 55歳～ | 計 | ～24歳 | 25～34歳 | 35～44歳 | 45～54歳 | 55歳～ |
| 合計 | 求人数 | 11,295 | 1,659 | 3,457 | 2,761 | 1,978 | 1,440 | 9,940 | 443 | 1,619 | 2,052 | 1,926 | 3,900 |
| | 求職者数 | 10,642 | 1,329 | 2,788 | 2,478 | 2,165 | 1,882 | 6,201 | 264 | 964 | 1,222 | 1,148 | 2,603 |
| | 求人倍率 | 1.06 | 1.25 | 1.24 | 1.11 | 0.91 | 0.77 | 1.60 | 1.68 | 1.68 | 1.68 | 1.68 | 1.50 |
| 管理的職業 | 求人数 | 63 | 6 | 10 | 1 | 20 | 26 | 3 | 0 | 0 | 0 | 0 | 3 |
| | 求職者数 | 62 | 4 | 7 | 1 | 18 | 32 | 8 | 0 | 0 | 0 | 0 | 8 |
| | 求人倍率 | 1.02 | 1.50 | 1.43 | 1.00 | 1.11 | 0.81 | 0.38 | 0.00 | 0.00 | 0.00 | 0.00 | 0.38 |
| 専門的・技術的職業 | 求人数 | 2,748 | 266 | 889 | 623 | 555 | 415 | 1,692 | 41 | 391 | 396 | 324 | 540 |
| | 求職者数 | 1,499 | 131 | 441 | 328 | 316 | 283 | 679 | 16 | 151 | 153 | 125 | 234 |
| | 求人倍率 | 1.83 | 2.03 | 2.02 | 1.90 | 1.76 | 1.47 | 2.49 | 2.56 | 2.59 | 2.59 | 2.59 | 2.31 |
| 事務的職業 | 求人数 | 1,011 | 150 | 377 | 242 | 150 | 92 | 924 | 21 | 191 | 267 | 215 | 230 |
| | 求職者数 | 3,037 | 358 | 916 | 731 | 593 | 439 | 1,510 | 34 | 305 | 425 | 342 | 404 |
| | 求人倍率 | 0.33 | 0.42 | 0.41 | 0.33 | 0.25 | 0.21 | 0.61 | 0.62 | 0.63 | 0.63 | 0.63 | 0.57 |
| 販売の職業 | 求人数 | 949 | 148 | 351 | 248 | 124 | 78 | 771 | 39 | 140 | 142 | 159 | 291 |
| | 求職者数 | 993 | 117 | 278 | 244 | 197 | 157 | 451 | 22 | 79 | 80 | 90 | 180 |
| | 求人倍率 | 0.96 | 1.26 | 1.26 | 1.02 | 0.63 | 0.50 | 1.71 | 1.77 | 1.77 | 1.78 | 1.77 | 1.62 |
| サービスの職業 | 求人数 | 2,905 | 492 | 744 | 710 | 561 | 398 | 4,003 | 285 | 586 | 734 | 798 | 1,600 |
| | 求職者数 | 984 | 148 | 226 | 235 | 203 | 172 | 784 | 54 | 111 | 139 | 151 | 329 |
| | 求人倍率 | 2.95 | 3.32 | 3.29 | 3.02 | 2.76 | 2.31 | 5.11 | 5.28 | 5.28 | 5.28 | 5.28 | 4.86 |
| 保安の職業 | 求人数 | 301 | 16 | 38 | 44 | 73 | 130 | 332 | 0 | 0 | 0 | 14 | 318 |
| | 求職者数 | 57 | 3 | 7 | 8 | 14 | 25 | 34 | 0 | 0 | 0 | 1 | 33 |
| | 求人倍率 | 5.28 | 5.33 | 5.43 | 5.50 | 5.21 | 5.20 | 9.76 | 0.00 | 0.00 | 0.00 | 14.00 | 9.64 |
| 農林漁業の職業 | 求人数 | 66 | 13 | 13 | 16 | 8 | 16 | 70 | 2 | 7 | 7 | 16 | 38 |
| | 求職者数 | 71 | 11 | 11 | 15 | 10 | 24 | 31 | 1 | 3 | 3 | 7 | 17 |
| | 求人倍率 | 0.93 | 1.18 | 1.18 | 1.07 | 0.80 | 0.67 | 2.26 | 2.00 | 2.33 | 2.33 | 2.29 | 2.24 |
| 生産工程の職業 | 求人数 | 959 | 149 | 304 | 307 | 139 | 60 | 644 | 34 | 80 | 156 | 122 | 252 |
| | 求職者数 | 970 | 121 | 248 | 292 | 199 | 110 | 168 | 8 | 19 | 37 | 29 | 75 |
| | 求人倍率 | 0.99 | 1.23 | 1.23 | 1.05 | 0.70 | 0.55 | 3.83 | 4.25 | 4.21 | 4.22 | 4.21 | 3.36 |
| 輸送・機械運転の職業 | 求人数 | 1,001 | 29 | 164 | 330 | 251 | 227 | 262 | 0 | 7 | 13 | 13 | 229 |
| | 求職者数 | 364 | 8 | 45 | 92 | 107 | 112 | 98 | 0 | 2 | 4 | 4 | 88 |
| | 求人倍率 | 2.75 | 3.63 | 3.64 | 3.59 | 2.35 | 2.03 | 2.67 | 0.00 | 3.50 | 3.25 | 3.25 | 2.60 |
| 建設・採掘の職業 | 求人数 | 674 | 188 | 157 | 141 | 99 | 89 | 18 | 1 | 0 | 3 | 3 | 11 |
| | 求職者数 | 196 | 44 | 37 | 40 | 37 | 38 | 13 | 1 | 0 | 2 | 2 | 8 |
| | 求人倍率 | 3.44 | 4.27 | 4.24 | 3.53 | 2.68 | 2.34 | 1.38 | 1.00 | 0.00 | 1.50 | 1.50 | 1.38 |
| 運搬・清掃等の職業 | 求人数 | 618 | 87 | 176 | 137 | 115 | 103 | 1,221 | 44 | 139 | 170 | 211 | 657 |
| | 求職者数 | 1,317 | 154 | 314 | 264 | 293 | 292 | 1,435 | 48 | 151 | 184 | 229 | 823 |
| | 求人倍率 | 0.47 | 0.56 | 0.56 | 0.52 | 0.39 | 0.35 | 0.85 | 0.92 | 0.92 | 0.92 | 0.92 | 0.80 |

- (注) 1 求人数・求職者数・求人倍率は、正式にはそれぞれ有効求人数・有効求職者数・有効求人倍率といいます。
 2 求人倍率は、求職者1人あたりの求人数を意味しています。
 3 [職業]の合計欄には、[職業分類不能]を含みます。

常用的フルタイム

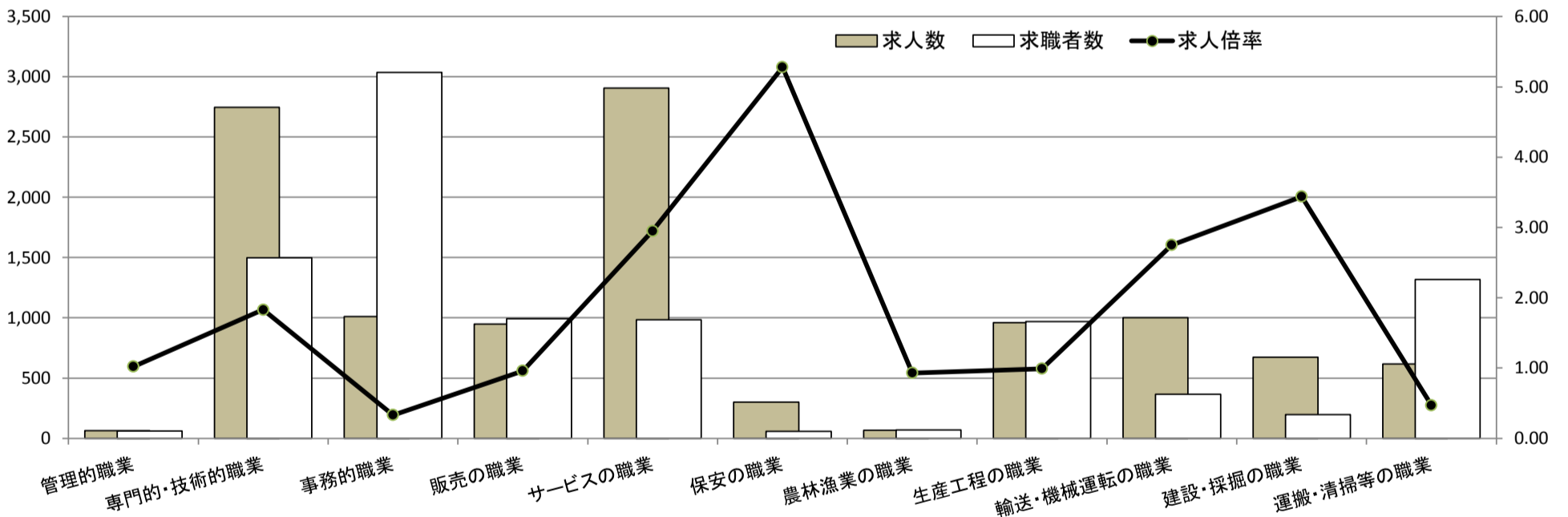

常用的パート

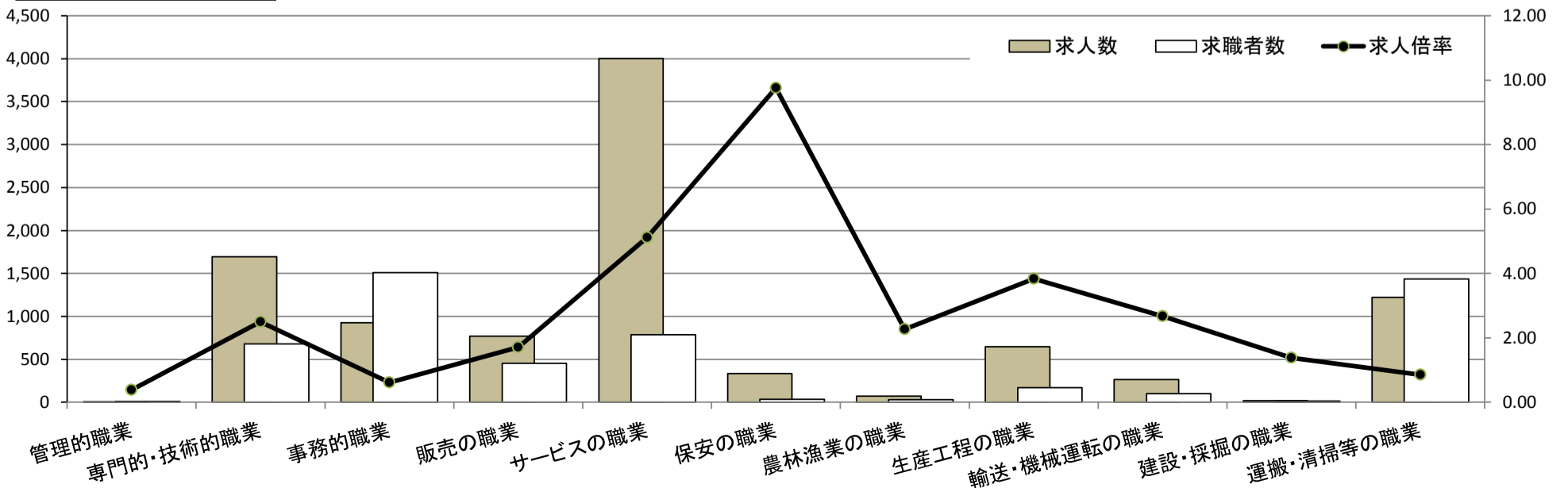

求人・求職バランスシート

奈良労働局 北和地域

平成28年12月

(単位:人、倍)

| 職業別 | 年齢別 | 常用的フルタイム | | | | | | 常用的パート | | | | | |
|------------|------|----------|------|--------|--------|--------|------|--------|------|--------|--------|--------|-------|
| | | 計 | ～24歳 | 25～34歳 | 35～44歳 | 45～54歳 | 55歳～ | 計 | ～24歳 | 25～34歳 | 35～44歳 | 45～54歳 | 55歳～ |
| 合計 | 求人数 | 6,213 | 816 | 1,886 | 1,571 | 1,127 | 813 | 5,088 | 209 | 814 | 1,025 | 980 | 2,060 |
| | 求職者数 | 5,351 | 607 | 1,415 | 1,276 | 1,122 | 931 | 3,097 | 123 | 479 | 603 | 577 | 1,315 |
| | 求人倍率 | 1.16 | 1.34 | 1.33 | 1.23 | 1.00 | 0.87 | 1.64 | 1.70 | 1.70 | 1.70 | 1.70 | 1.57 |
| 管理的職業 | 求人数 | 38 | 3 | 5 | 1 | 13 | 16 | 3 | 0 | 0 | 0 | 0 | 3 |
| | 求職者数 | 37 | 3 | 4 | 1 | 12 | 17 | 4 | 0 | 0 | 0 | 0 | 4 |
| | 求人倍率 | 1.03 | 1.00 | 1.25 | 1.00 | 1.08 | 0.94 | 0.75 | 0.00 | 0.00 | 0.00 | 0.00 | 0.75 |
| 専門的・技術的職業 | 求人数 | 1,558 | 150 | 455 | 370 | 324 | 259 | 887 | 17 | 199 | 207 | 162 | 302 |
| | 求職者数 | 809 | 72 | 219 | 186 | 174 | 158 | 371 | 7 | 81 | 84 | 66 | 133 |
| | 求人倍率 | 1.93 | 2.08 | 2.08 | 1.99 | 1.86 | 1.64 | 2.39 | 2.43 | 2.46 | 2.46 | 2.45 | 2.27 |
| 事務的職業 | 求人数 | 604 | 73 | 221 | 143 | 103 | 64 | 521 | 9 | 102 | 143 | 120 | 147 |
| | 求職者数 | 1,623 | 161 | 501 | 377 | 341 | 243 | 848 | 14 | 162 | 229 | 192 | 251 |
| | 求人倍率 | 0.37 | 0.45 | 0.44 | 0.38 | 0.30 | 0.26 | 0.61 | 0.64 | 0.63 | 0.62 | 0.63 | 0.59 |
| 販売の職業 | 求人数 | 572 | 78 | 213 | 159 | 72 | 50 | 345 | 13 | 65 | 69 | 56 | 142 |
| | 求職者数 | 530 | 55 | 150 | 136 | 106 | 83 | 253 | 9 | 47 | 50 | 41 | 106 |
| | 求人倍率 | 1.08 | 1.42 | 1.42 | 1.17 | 0.68 | 0.60 | 1.36 | 1.44 | 1.38 | 1.38 | 1.37 | 1.34 |
| サービスの職業 | 求人数 | 1,724 | 235 | 404 | 470 | 345 | 270 | 2,100 | 129 | 302 | 364 | 459 | 846 |
| | 求職者数 | 488 | 60 | 105 | 127 | 102 | 94 | 383 | 23 | 54 | 65 | 82 | 159 |
| | 求人倍率 | 3.53 | 3.92 | 3.85 | 3.70 | 3.38 | 2.87 | 5.48 | 5.61 | 5.59 | 5.60 | 5.60 | 5.32 |
| 保安の職業 | 求人数 | 191 | 15 | 37 | 22 | 57 | 60 | 209 | 0 | 0 | 0 | 18 | 191 |
| | 求職者数 | 27 | 2 | 5 | 3 | 8 | 9 | 18 | 0 | 0 | 0 | 1 | 17 |
| | 求人倍率 | 7.07 | 7.50 | 7.40 | 7.33 | 7.13 | 6.67 | 11.61 | 0.00 | 0.00 | 0.00 | 18.00 | 11.24 |
| 農林漁業の職業 | 求人数 | 33 | 6 | 6 | 8 | 3 | 10 | 21 | 2 | 0 | 2 | 3 | 14 |
| | 求職者数 | 34 | 6 | 6 | 8 | 3 | 11 | 13 | 1 | 0 | 1 | 2 | 9 |
| | 求人倍率 | 0.97 | 1.00 | 1.00 | 1.00 | 1.00 | 0.91 | 1.62 | 2.00 | 0.00 | 2.00 | 1.50 | 1.56 |
| 生産工程の職業 | 求人数 | 373 | 38 | 138 | 124 | 51 | 22 | 227 | 19 | 27 | 46 | 45 | 90 |
| | 求職者数 | 420 | 33 | 121 | 128 | 91 | 47 | 63 | 5 | 7 | 12 | 12 | 27 |
| | 求人倍率 | 0.89 | 1.15 | 1.14 | 0.97 | 0.56 | 0.47 | 3.60 | 3.80 | 3.86 | 3.83 | 3.75 | 3.33 |
| 輸送・機械運転の職業 | 求人数 | 601 | 10 | 93 | 221 | 151 | 126 | 137 | 0 | 4 | 7 | 7 | 119 |
| | 求職者数 | 180 | 2 | 19 | 46 | 58 | 55 | 50 | 0 | 1 | 2 | 2 | 45 |
| | 求人倍率 | 3.34 | 5.00 | 4.89 | 4.80 | 2.60 | 2.29 | 2.74 | 0.00 | 4.00 | 3.50 | 3.50 | 2.64 |
| 建設・採掘の職業 | 求人数 | 266 | 43 | 83 | 69 | 40 | 31 | 7 | 0 | 0 | 0 | 1 | 6 |
| | 求職者数 | 82 | 11 | 21 | 20 | 16 | 14 | 6 | 0 | 0 | 0 | 1 | 5 |
| | 求人倍率 | 3.24 | 3.91 | 3.95 | 3.45 | 2.50 | 2.21 | 1.17 | 0.00 | 0.00 | 0.00 | 1.00 | 1.20 |
| 運搬・清掃等の職業 | 求人数 | 253 | 36 | 65 | 64 | 48 | 40 | 631 | 31 | 61 | 85 | 115 | 339 |
| | 求職者数 | 561 | 67 | 121 | 130 | 128 | 115 | 611 | 27 | 53 | 74 | 100 | 357 |
| | 求人倍率 | 0.45 | 0.54 | 0.54 | 0.49 | 0.38 | 0.35 | 1.03 | 1.15 | 1.15 | 1.15 | 1.15 | 0.95 |

- (注) 1 求人数・求職者数・求人倍率は、正式にはそれぞれ有効求人数・有効求職者数・有効求人倍率といいます。
 2 求人倍率は、求職者1人あたりの求人数を意味しています。
 3 [職業]の合計欄には、[職業分類不能]を含みます。

常用的フルタイム

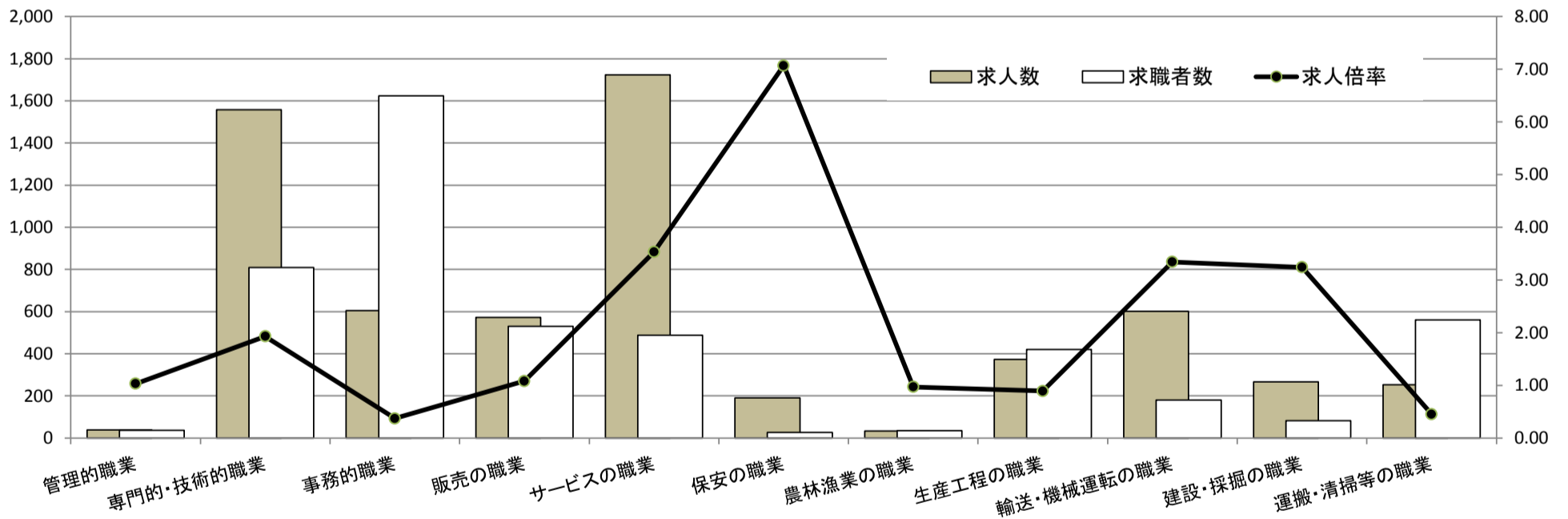

常用的パート

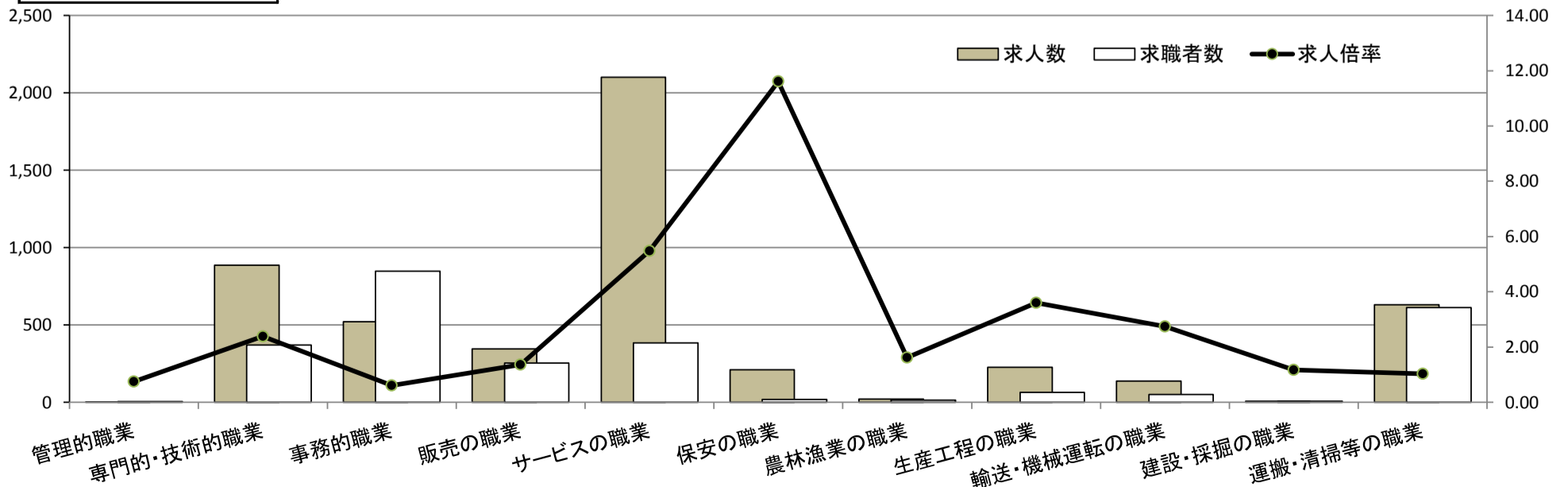

求人・求職バランスシート

奈良労働局 中南和地域

平成28年12月

(単位:人、倍)

| 職業別 | 年齢別 | 常用的フルタイム | | | | | | 常用的パート | | | | | |
|------------|------|----------|------|--------|--------|--------|------|--------|------|--------|--------|--------|-------|
| | | 計 | ～24歳 | 25～34歳 | 35～44歳 | 45～54歳 | 55歳～ | 計 | ～24歳 | 25～34歳 | 35～44歳 | 45～54歳 | 55歳～ |
| 合計 | 求人数 | 5,082 | 831 | 1,572 | 1,197 | 857 | 625 | 4,852 | 233 | 803 | 1,025 | 945 | 1,846 |
| | 求職者数 | 5,291 | 722 | 1,373 | 1,202 | 1,043 | 951 | 3,104 | 141 | 485 | 619 | 571 | 1,288 |
| | 求人倍率 | 0.96 | 1.15 | 1.14 | 1.00 | 0.82 | 0.66 | 1.56 | 1.65 | 1.66 | 1.66 | 1.65 | 1.43 |
| 管理的職業 | 求人数 | 25 | 2 | 6 | 0 | 7 | 10 | 0 | 0 | 0 | 0 | 0 | 0 |
| | 求職者数 | 25 | 1 | 3 | 0 | 6 | 15 | 4 | 0 | 0 | 0 | 0 | 4 |
| | 求人倍率 | 1.00 | 2.00 | 2.00 | 0.00 | 1.17 | 0.67 | 0.00 | 0.00 | 0.00 | 0.00 | 0.00 | 0.00 |
| 専門的・技術的職業 | 求人数 | 1,190 | 116 | 430 | 254 | 232 | 158 | 805 | 25 | 191 | 188 | 161 | 240 |
| | 求職者数 | 690 | 59 | 222 | 142 | 142 | 125 | 308 | 9 | 70 | 69 | 59 | 101 |
| | 求人倍率 | 1.72 | 1.97 | 1.94 | 1.79 | 1.63 | 1.26 | 2.61 | 2.78 | 2.73 | 2.72 | 2.73 | 2.38 |
| 事務的職業 | 求人数 | 407 | 74 | 156 | 98 | 50 | 29 | 403 | 12 | 90 | 123 | 94 | 84 |
| | 求職者数 | 1,414 | 197 | 415 | 354 | 252 | 196 | 662 | 20 | 143 | 196 | 150 | 153 |
| | 求人倍率 | 0.29 | 0.38 | 0.38 | 0.28 | 0.20 | 0.15 | 0.61 | 0.60 | 0.63 | 0.63 | 0.63 | 0.55 |
| 販売の職業 | 求人数 | 377 | 67 | 138 | 92 | 53 | 27 | 426 | 29 | 72 | 68 | 111 | 146 |
| | 求職者数 | 463 | 62 | 128 | 108 | 91 | 74 | 198 | 13 | 32 | 30 | 49 | 74 |
| | 求人倍率 | 0.81 | 1.08 | 1.08 | 0.85 | 0.58 | 0.36 | 2.15 | 2.23 | 2.25 | 2.27 | 2.27 | 1.97 |
| サービスの職業 | 求人数 | 1,181 | 240 | 330 | 254 | 219 | 138 | 1,903 | 154 | 283 | 367 | 343 | 756 |
| | 求職者数 | 496 | 88 | 121 | 108 | 101 | 78 | 401 | 31 | 57 | 74 | 69 | 170 |
| | 求人倍率 | 2.38 | 2.73 | 2.73 | 2.35 | 2.17 | 1.77 | 4.75 | 4.97 | 4.96 | 4.96 | 4.97 | 4.45 |
| 保安の職業 | 求人数 | 110 | 4 | 7 | 18 | 20 | 61 | 123 | 0 | 0 | 0 | 0 | 123 |
| | 求職者数 | 30 | 1 | 2 | 5 | 6 | 16 | 16 | 0 | 0 | 0 | 0 | 16 |
| | 求人倍率 | 3.67 | 4.00 | 3.50 | 3.60 | 3.33 | 3.81 | 7.69 | 0.00 | 0.00 | 0.00 | 0.00 | 7.69 |
| 農林漁業の職業 | 求人数 | 33 | 8 | 7 | 9 | 4 | 5 | 49 | 0 | 8 | 5 | 14 | 22 |
| | 求職者数 | 37 | 5 | 5 | 7 | 7 | 13 | 18 | 0 | 3 | 2 | 5 | 8 |
| | 求人倍率 | 0.89 | 1.60 | 1.40 | 1.29 | 0.57 | 0.38 | 2.72 | 0.00 | 2.67 | 2.50 | 2.80 | 2.75 |
| 生産工程の職業 | 求人数 | 586 | 114 | 165 | 183 | 86 | 38 | 417 | 13 | 53 | 111 | 76 | 164 |
| | 求職者数 | 550 | 88 | 127 | 164 | 108 | 63 | 105 | 3 | 12 | 25 | 17 | 48 |
| | 求人倍率 | 1.07 | 1.30 | 1.30 | 1.12 | 0.80 | 0.60 | 3.97 | 4.33 | 4.42 | 4.44 | 4.47 | 3.42 |
| 輸送・機械運転の職業 | 求人数 | 400 | 15 | 67 | 115 | 103 | 100 | 125 | 0 | 3 | 6 | 6 | 110 |
| | 求職者数 | 184 | 6 | 26 | 46 | 49 | 57 | 48 | 0 | 1 | 2 | 2 | 43 |
| | 求人倍率 | 2.17 | 2.50 | 2.58 | 2.50 | 2.10 | 1.75 | 2.60 | 0.00 | 3.00 | 3.00 | 3.00 | 2.56 |
| 建設・採掘の職業 | 求人数 | 408 | 148 | 71 | 71 | 59 | 59 | 11 | 2 | 0 | 3 | 1 | 5 |
| | 求職者数 | 114 | 33 | 16 | 20 | 21 | 24 | 7 | 1 | 0 | 2 | 1 | 3 |
| | 求人倍率 | 3.58 | 4.48 | 4.44 | 3.55 | 2.81 | 2.46 | 1.57 | 2.00 | 0.00 | 1.50 | 1.00 | 1.67 |
| 運搬・清掃等の職業 | 求人数 | 365 | 50 | 112 | 73 | 67 | 63 | 590 | 16 | 74 | 83 | 98 | 319 |
| | 求職者数 | 756 | 87 | 193 | 134 | 165 | 177 | 824 | 21 | 98 | 110 | 129 | 466 |
| | 求人倍率 | 0.48 | 0.57 | 0.58 | 0.54 | 0.41 | 0.36 | 0.72 | 0.76 | 0.76 | 0.75 | 0.76 | 0.68 |

- (注) 1 求人数・求職者数・求人倍率は、正式にはそれぞれ有効求人数・有効求職者数・有効求人倍率といいます。
 2 求人倍率は、求職者1人あたりの求人数を意味しています。
 3 [職業]の合計欄には、[職業分類不能]を含みます。

常用的フルタイム

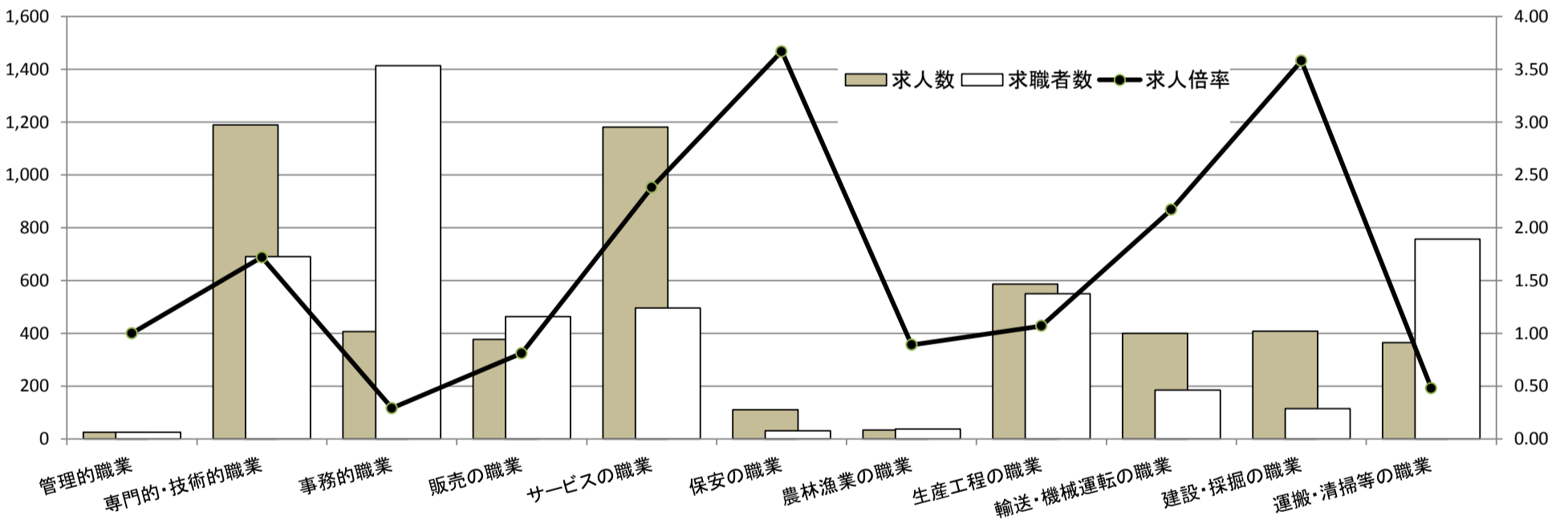

常用的パート

