

求人・求職バランスシート

奈良労働局

平成28年8月

(単位:人、倍)

職業別	年齢別	常用的フルタイム						常用的パート					
		計	～24歳	25～34歳	35～44歳	45～54歳	55歳～	計	～24歳	25～34歳	35～44歳	45～54歳	55歳～
合計	求人数	10,700	1,614	3,236	2,552	1,899	1,399	9,685	448	1,540	2,066	2,003	3,628
	求職者数	12,423	1,573	3,174	2,803	2,579	2,294	7,199	318	1,094	1,468	1,425	2,894
	求人倍率	0.86	1.03	1.02	0.91	0.74	0.61	1.35	1.41	1.41	1.41	1.41	1.25
管理的職業	求人数	60	3	7	7	15	28	3	0	0	0	0	3
	求職者数	71	3	6	6	16	40	8	0	0	0	0	8
	求人倍率	0.85	1.00	1.17	1.17	0.94	0.70	0.38	0.00	0.00	0.00	0.00	0.38
専門的・技術的職業	求人数	2,544	257	821	562	527	377	1,655	39	439	413	293	471
	求職者数	1,877	170	546	397	409	355	842	19	216	203	144	260
	求人倍率	1.36	1.51	1.50	1.42	1.29	1.06	1.97	2.05	2.03	2.03	2.03	1.81
事務的職業	求人数	936	142	326	232	145	91	907	26	169	259	237	216
	求職者数	3,590	442	1,028	862	715	543	1,866	52	338	520	475	481
	求人倍率	0.26	0.32	0.32	0.27	0.20	0.17	0.49	0.50	0.50	0.50	0.50	0.45
販売の職業	求人数	1,071	170	413	242	155	91	781	27	129	154	173	298
	求職者数	1,143	132	322	254	247	188	476	16	76	91	102	191
	求人倍率	0.94	1.29	1.28	0.95	0.63	0.48	1.64	1.69	1.70	1.69	1.70	1.56
サービスの職業	求人数	2,695	452	691	634	554	364	3,828	206	562	817	745	1,498
	求職者数	1,193	180	276	272	263	202	984	51	139	202	184	408
	求人倍率	2.26	2.51	2.50	2.33	2.11	1.80	3.89	4.04	4.04	4.04	4.05	3.67
保安の職業	求人数	256	22	22	48	54	110	245	0	0	0	19	226
	求職者数	60	5	5	11	13	26	42	0	0	0	2	40
	求人倍率	4.27	4.40	4.40	4.36	4.15	4.23	5.83	0.00	0.00	0.00	9.50	5.65
農林漁業の職業	求人数	77	15	20	20	9	13	93	2	7	13	22	49
	求職者数	94	15	19	21	14	25	44	1	3	6	10	24
	求人倍率	0.82	1.00	1.05	0.95	0.64	0.52	2.11	2.00	2.33	2.17	2.20	2.04
生産工程の職業	求人数	983	151	297	287	171	77	608	33	52	163	109	251
	求職者数	1,162	136	271	319	283	153	220	11	17	54	36	102
	求人倍率	0.85	1.11	1.10	0.90	0.60	0.50	2.76	3.00	3.06	3.02	3.03	2.46
輸送・機械運転の職業	求人数	916	30	143	281	245	217	235	5	3	2	18	207
	求職者数	440	10	48	96	136	150	116	2	1	1	7	105
	求人倍率	2.08	3.00	2.98	2.93	1.80	1.45	2.03	2.50	3.00	2.00	2.57	1.97
建設・採掘の職業	求人数	656	146	161	171	85	93	22	1	3	6	0	12
	求職者数	214	37	41	53	36	47	15	1	2	4	0	8
	求人倍率	3.07	3.95	3.93	3.23	2.36	1.98	1.47	1.00	1.50	1.50	0.00	1.50
運搬・清掃等の職業	求人数	506	81	145	116	80	84	1,308	59	137	185	257	670
	求職者数	1,382	178	321	282	276	325	1,557	65	151	204	285	852
	求人倍率	0.37	0.46	0.45	0.41	0.29	0.26	0.84	0.91	0.91	0.91	0.90	0.79

- (注) 1 求人数・求職者数・求人倍率は、正式にはそれぞれ有効求人数・有効求職者数・有効求人倍率といいます。
 2 求人倍率は、求職者1人あたりの求人数を意味しています。
 3 [職業]の合計欄には、[職業分類不能]を含みます。

常用的フルタイム

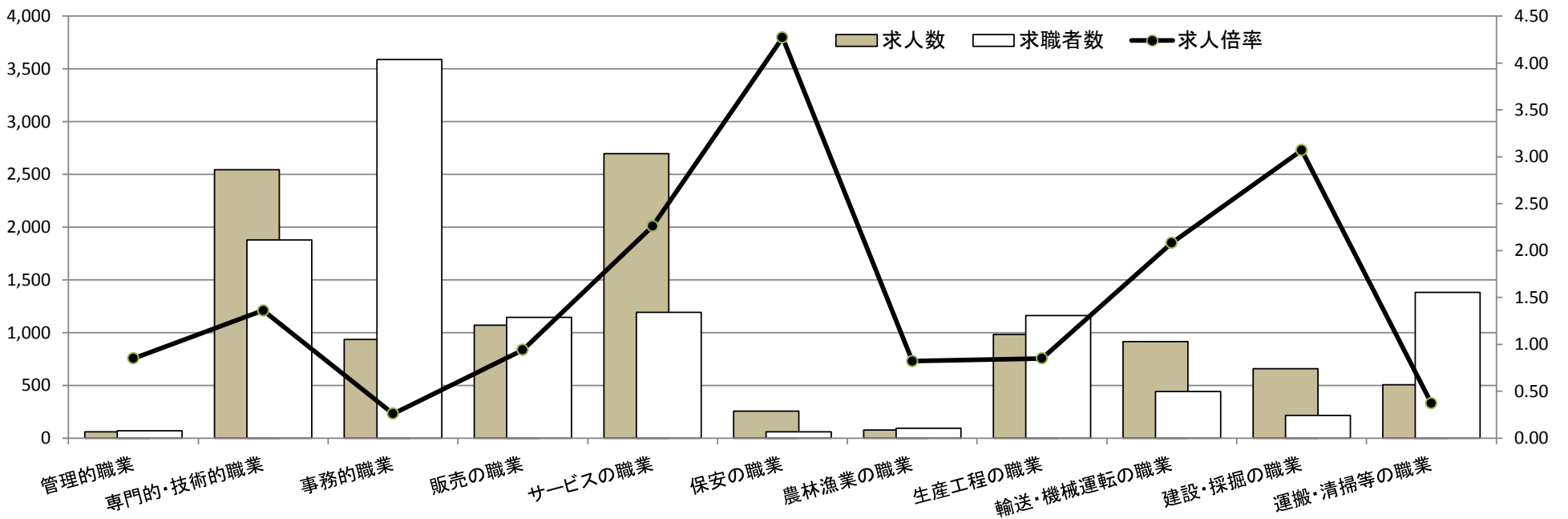

常用的パート

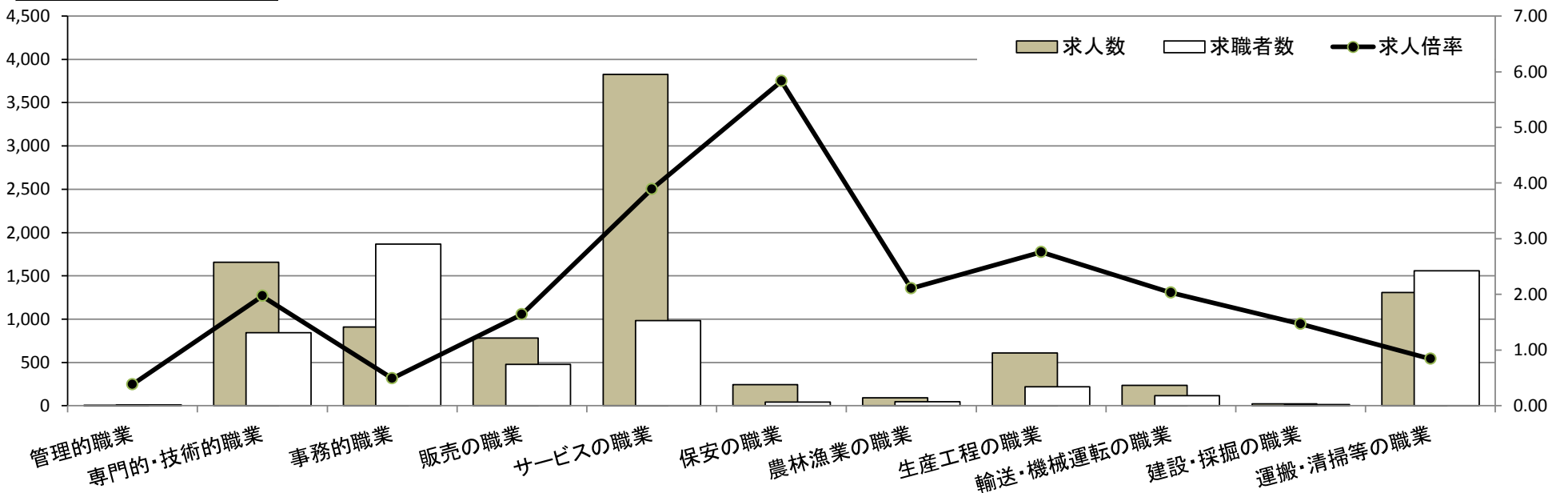

求人・求職バランスシート

奈良労働局 北和地域

平成28年8月

(単位:人、倍)

職業別	年齢別	常用的フルタイム						常用的パート					
		計	～24歳	25～34歳	35～44歳	45～54歳	55歳～	計	～24歳	25～34歳	35～44歳	45～54歳	55歳～
合計	求人数	5,695	782	1,732	1,364	1,009	808	4,921	223	776	984	999	1,939
	求職者数	6,142	717	1,599	1,389	1,273	1,164	3,446	151	525	666	677	1,427
	求人倍率	0.93	1.09	1.08	0.98	0.79	0.69	1.43	1.48	1.48	1.48	1.48	1.36
管理的職業	求人数	34	2	4	5	9	14	3	0	0	0	0	3
	求職者数	44	2	5	6	11	20	4	0	0	0	0	4
	求人倍率	0.77	1.00	0.80	0.83	0.82	0.70	0.75	0.00	0.00	0.00	0.00	0.75
専門的・技術的職業	求人数	1,381	133	416	291	301	240	864	23	213	207	156	265
	求職者数	938	82	259	191	213	193	432	11	104	101	76	140
	求人倍率	1.47	1.62	1.61	1.52	1.41	1.24	2.00	2.09	2.05	2.05	2.05	1.89
事務的職業	求人数	528	63	182	126	94	63	519	15	91	136	139	138
	求職者数	1,902	191	565	442	405	299	972	27	167	248	255	275
	求人倍率	0.28	0.33	0.32	0.29	0.23	0.21	0.53	0.56	0.54	0.55	0.55	0.50
販売の職業	求人数	648	91	271	141	84	61	334	10	50	70	57	147
	求職者数	617	63	187	134	126	107	257	8	39	54	44	112
	求人倍率	1.05	1.44	1.45	1.05	0.67	0.57	1.30	1.25	1.28	1.30	1.30	1.31
サービスの職業	求人数	1,508	188	384	389	307	240	2,003	85	304	359	364	891
	求職者数	571	65	133	140	124	109	487	20	72	85	86	224
	求人倍率	2.64	2.89	2.89	2.78	2.48	2.20	4.11	4.25	4.22	4.22	4.23	3.98
保安の職業	求人数	170	26	13	33	19	79	178	0	0	0	0	178
	求職者数	27	4	2	5	3	13	17	0	0	0	0	17
	求人倍率	6.30	6.50	6.50	6.60	6.33	6.08	10.47	0.00	0.00	0.00	0.00	10.47
農林漁業の職業	求人数	32	7	5	8	4	8	23	1	0	7	7	8
	求職者数	52	10	7	12	7	16	20	1	0	5	5	9
	求人倍率	0.62	0.70	0.71	0.67	0.57	0.50	1.15	1.00	0.00	1.40	1.40	0.89
生産工程の職業	求人数	362	50	114	117	54	27	209	14	23	56	37	79
	求職者数	514	51	117	152	125	69	105	7	11	27	18	42
	求人倍率	0.70	0.98	0.97	0.77	0.43	0.39	1.99	2.00	2.09	2.07	2.06	1.88
輸送・機械運転の職業	求人数	538	17	99	177	131	114	133	3	3	0	11	116
	求職者数	202	4	23	42	63	70	60	1	1	0	4	54
	求人倍率	2.66	4.25	4.30	4.21	2.08	1.63	2.22	3.00	3.00	0.00	2.75	2.15
建設・採掘の職業	求人数	246	46	60	74	36	30	9	0	0	3	0	6
	求職者数	84	13	17	25	15	14	6	0	0	2	0	4
	求人倍率	2.93	3.54	3.53	2.96	2.40	2.14	1.50	0.00	0.00	1.50	0.00	1.50
運搬・清掃等の職業	求人数	248	37	63	60	42	46	646	42	58	82	124	340
	求職者数	535	69	116	120	104	126	587	34	47	67	102	337
	求人倍率	0.46	0.54	0.54	0.50	0.40	0.37	1.10	1.24	1.23	1.22	1.22	1.01

- (注) 1 求人数・求職者数・求人倍率は、正式にはそれぞれ有効求人数・有効求職者数・有効求人倍率といいます。
 2 求人倍率は、求職者1人あたりの求人数を意味しています。
 3 [職業]の合計欄には、[職業分類不能]を含みます。

常用的フルタイム

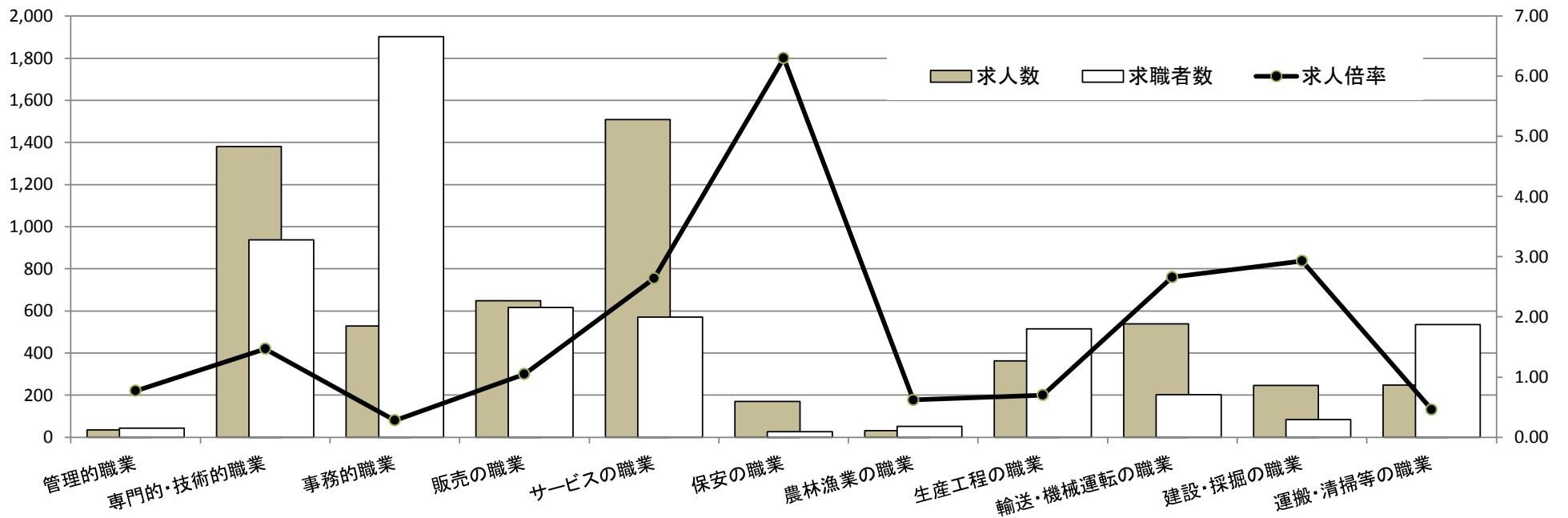

常用的パート

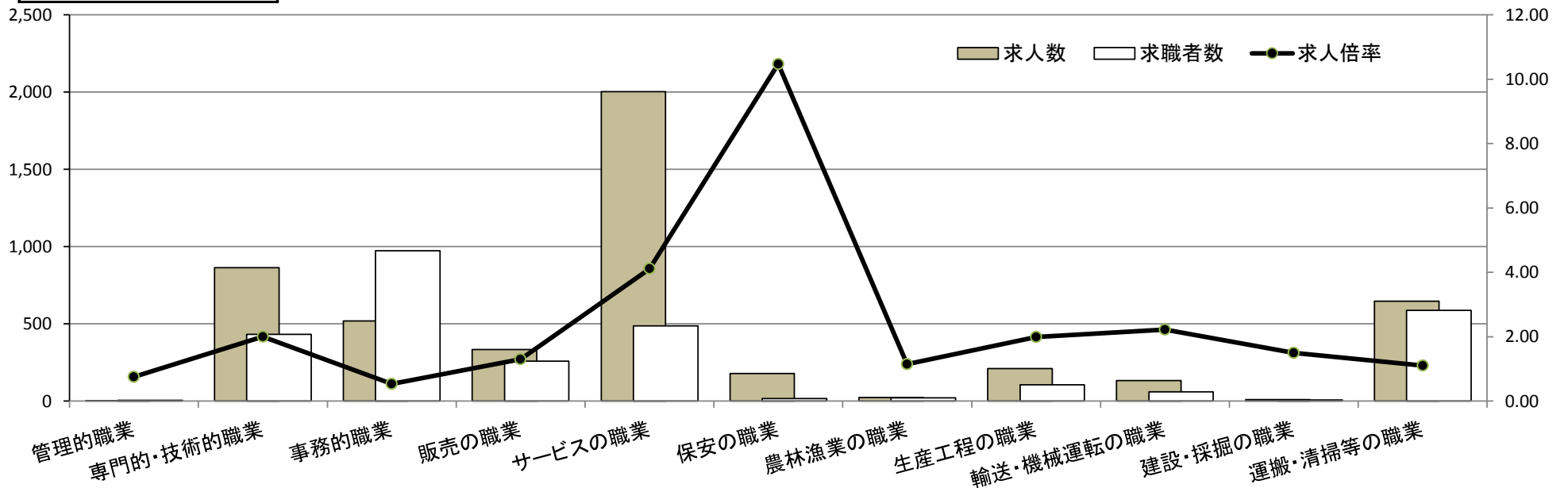

求人・求職バランスシート

奈良労働局 中南和地域

平成28年8月

(単位:人、倍)

職業別	年齢別	常用的フルタイム						常用的パート					
		計	～24歳	25～34歳	35～44歳	45～54歳	55歳～	計	～24歳	25～34歳	35～44歳	45～54歳	55歳～
合計	求人数	5,005	824	1,507	1,188	888	598	4,764	224	762	1,074	1,002	1,702
	求職者数	6,281	856	1,575	1,414	1,306	1,130	3,753	167	569	802	748	1,467
	求人倍率	0.80	0.96	0.96	0.84	0.68	0.53	1.27	1.34	1.34	1.34	1.34	1.16
管理的職業	求人数	26	3	2	0	6	15	0	0	0	0	0	0
	求職者数	27	1	1	0	5	20	4	0	0	0	0	4
	求人倍率	0.96	3.00	2.00	0.00	1.20	0.75	0.00	0.00	0.00	0.00	0.00	0.00
専門的・技術的職業	求人数	1,163	124	401	268	227	143	791	16	225	205	136	209
	求職者数	939	88	287	206	196	162	410	8	112	102	68	120
	求人倍率	1.24	1.41	1.40	1.30	1.16	0.88	1.93	2.00	2.01	2.01	2.00	1.74
事務的職業	求人数	408	78	143	105	52	30	388	11	76	121	98	82
	求職者数	1,688	251	463	420	310	244	894	25	171	272	220	206
	求人倍率	0.24	0.31	0.31	0.25	0.17	0.12	0.43	0.44	0.44	0.44	0.45	0.40
販売の職業	求人数	423	75	146	100	71	31	447	17	79	79	124	148
	求職者数	526	69	135	120	121	81	219	8	37	37	58	79
	求人倍率	0.80	1.09	1.08	0.83	0.59	0.38	2.04	2.13	2.14	2.14	2.14	1.87
サービスの職業	求人数	1,187	247	307	254	246	133	1,825	119	257	448	376	625
	求職者数	622	115	143	132	139	93	497	31	67	117	98	184
	求人倍率	1.91	2.15	2.15	1.92	1.77	1.43	3.67	3.84	3.84	3.83	3.84	3.40
保安の職業	求人数	86	2	8	15	25	36	67	0	0	0	7	60
	求職者数	33	1	3	6	10	13	25	0	0	0	2	23
	求人倍率	2.61	2.00	2.67	2.50	2.50	2.77	2.68	0.00	0.00	0.00	3.50	2.61
農林漁業の職業	求人数	45	7	16	12	5	5	70	0	9	3	14	44
	求職者数	42	5	12	9	7	9	24	0	3	1	5	15
	求人倍率	1.07	1.40	1.33	1.33	0.71	0.56	2.92	0.00	3.00	3.00	2.80	2.93
生産工程の職業	求人数	621	103	185	168	117	48	399	16	23	106	70	184
	求職者数	648	85	154	167	158	84	115	4	6	27	18	60
	求人倍率	0.96	1.21	1.20	1.01	0.74	0.57	3.47	4.00	3.83	3.93	3.89	3.07
輸送・機械運転の職業	求人数	378	12	48	101	115	102	102	2	0	2	7	91
	求職者数	238	6	25	54	73	80	56	1	0	1	3	51
	求人倍率	1.59	2.00	1.92	1.87	1.58	1.28	1.82	2.00	0.00	2.00	2.33	1.78
建設・採掘の職業	求人数	410	102	101	95	49	63	13	1	3	3	0	6
	求職者数	130	24	24	28	21	33	9	1	2	2	0	4
	求人倍率	3.15	4.25	4.21	3.39	2.33	1.91	1.44	1.00	1.50	1.50	0.00	1.50
運搬・清掃等の職業	求人数	258	43	81	58	38	38	662	22	75	98	132	335
	求職者数	847	109	205	162	172	199	970	31	104	137	183	515
	求人倍率	0.30	0.39	0.40	0.36	0.22	0.19	0.68	0.71	0.72	0.72	0.72	0.65

- (注) 1 求人数・求職者数・求人倍率は、正式にはそれぞれ有効求人数・有効求職者数・有効求人倍率といえます。
 2 求人倍率は、求職者1人あたりの求人数を意味しています。
 3 [職業]の合計欄には、[職業分類不能]を含みます。

常用的フルタイム

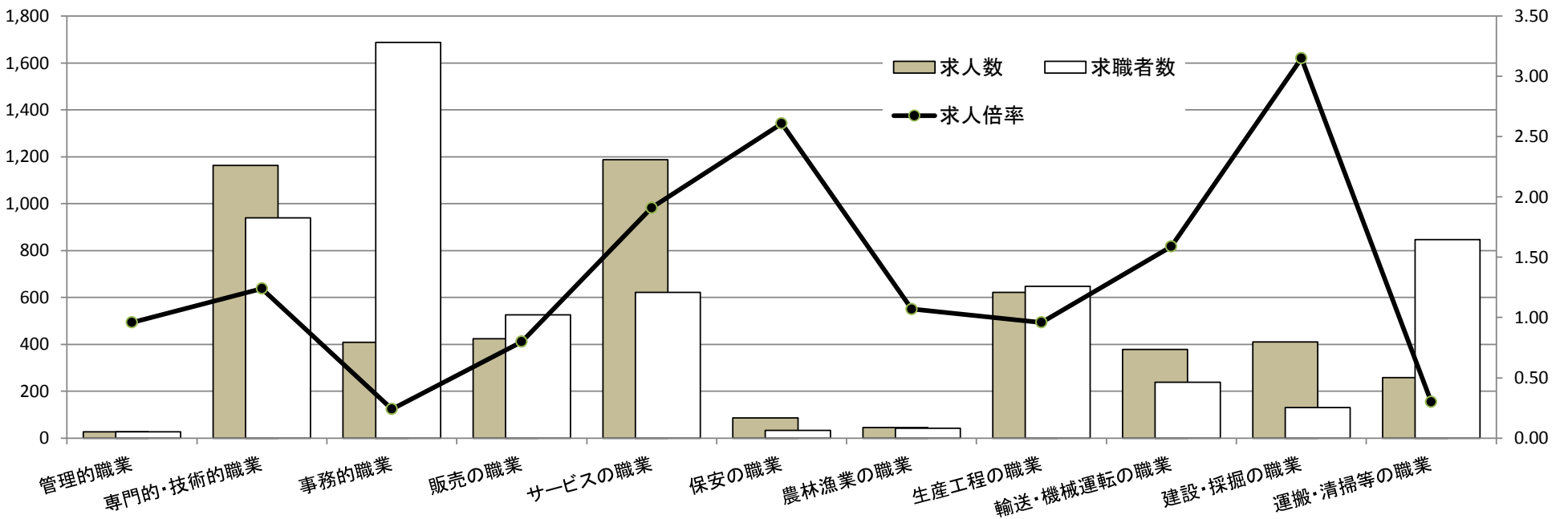

常用的パート

