資料６

今後の人材ニーズ

１　人手不足分野における状況

（１）介護関係・・・・・・・・・・・・・・・・・・・・P.１

（２）保育士・・・・・・・・・・・・・・・・・・・・・P.３

２　デジタル推進人材の育成に係る取り組み

・IT関連・・・・・・・・・・・・・・・・・・・・・・P.５

【介護関係職種】 有効求人・有効求職・有効求人倍率 （常用）

奈良局

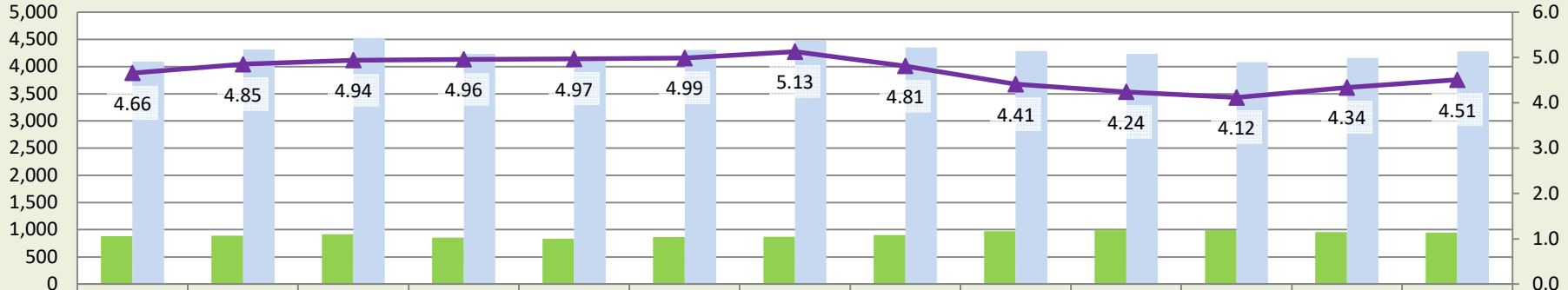

	令和7年8月	9月	10月	11月	12月	令和8年1月	2月	3月	4月	5月	6月	7月	8月
有効求職者数	877	891	916	854	835	864	872	903	971	998	991	958	949
有効求人数	4,091	4,317	4,522	4,237	4,150	4,308	4,474	4,347	4,281	4,230	4,080	4,154	4,279
有効求人倍率（原数値）	4.66	4.85	4.94	4.96	4.97	4.99	5.13	4.81	4.41	4.24	4.12	4.34	4.51

【介護関係職種】 新規求人・新規求職・就職 （常用）

奈良局

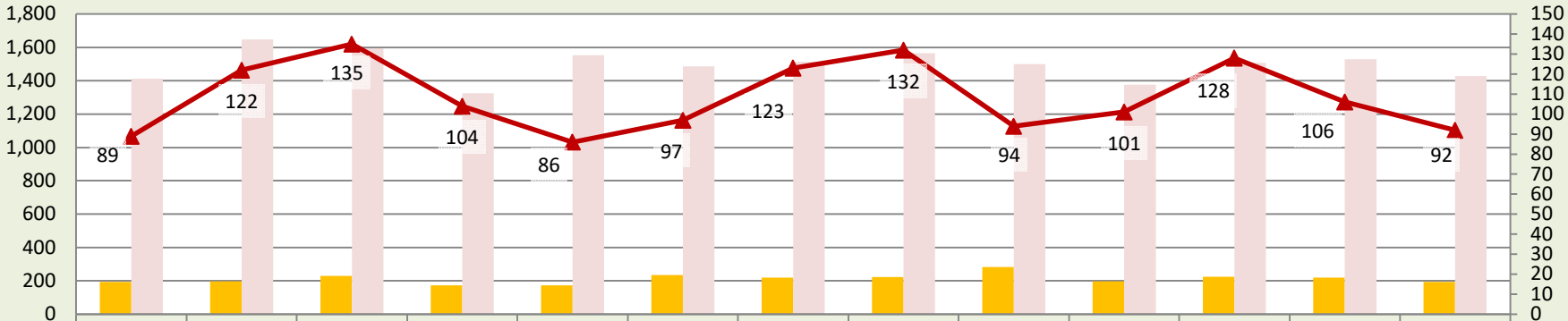

	令和7年8月	9月	10月	11月	12月	令和8年1月	2月	3月	4月	5月	6月	7月	8月
新規求職申込者数	194	197	230	174	174	236	219	223	283	197	225	220	194
新規求人数	1,412	1,647	1594	1324	1554	1486	1514	1564	1500	1377	1506	1528	1427
就職件数	89	122	135	104	86	97	123	132	94	101	128	106	92

※ハローワークインターネットサービスの機能拡充に伴い、令和3年9月以降の数値には、ハローワークに来所せず、オンライン上で求職登録した求職者数や、
　求職者がハローワークインターネットサービスの求人に直接応募した就職件数等が含まれる。
介護関係職種：福祉・介護の専門的職業、社会福祉施設管理者、施設介護の職業、訪問介護の職業、家政婦(夫)、家事手伝い(介護)

介護関係職種の求人･求職の状況 （常用） [奈良県]

奈良局

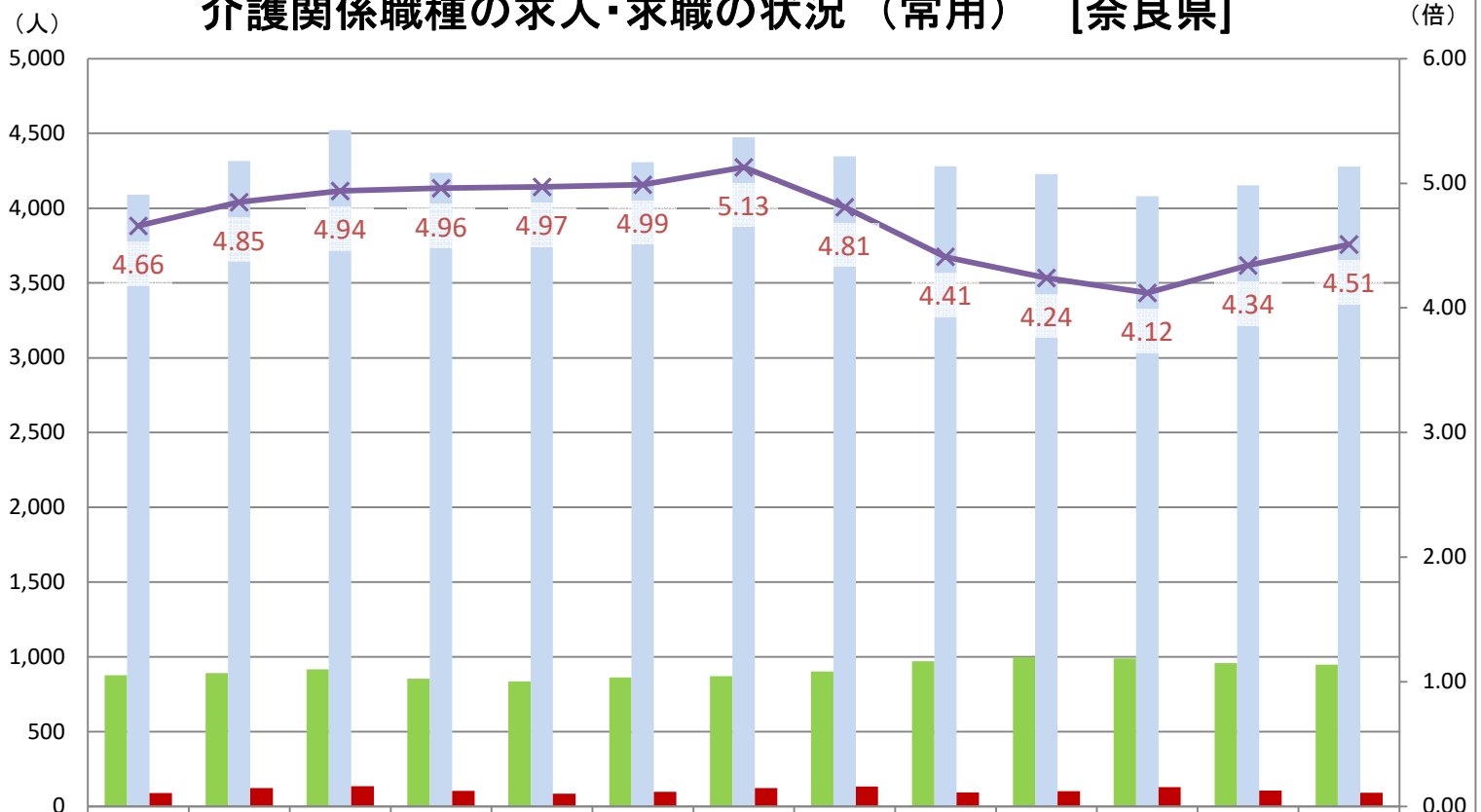

	令和7年8月	9月	10月	11月	12月	令和8年1月	2月	3月	4月	5月	6月	7月	8月
有効求職者数	877	891	916	854	835	864	872	903	971	998	991	958	949
有効求人数	4,091	4,317	4522	4237	4150	4308	4474	4347	4281	4230	4080	4154	4279
就職件数	89	122	135	104	86	97	123	132	94	101	128	106	92
有効求人倍率（原数値）	4.66	4.85	4.94	4.96	4.97	4.99	5.13	4.81	4.41	4.24	4.12	4.34	4.51

※ハローワークインターネットサービスの機能拡充に伴い、令和3年9月以降の数値には、ハローワークに来所せず、オンライン上で求職登録した求職者数や、求職者がハローワークインターネットサービスの求人に直接応募した就職件数等が含まれる。

【保育士】 有効求人・有効求職・有効求人倍率 （常用）

奈良局

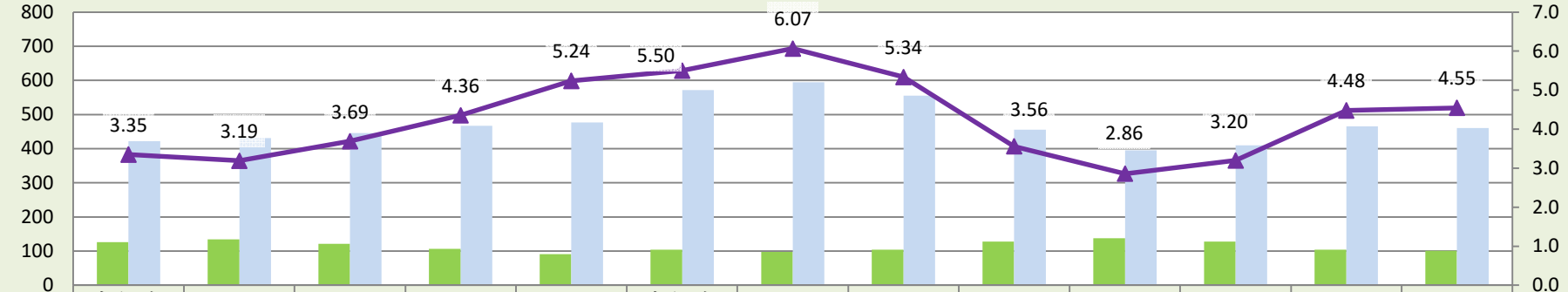

	令和7年8月	9月	10月	11月	12月	令和8年1月	2月	3月	4月	5月	6月	7月	8月
有効求職者数	126	135	121	107	91	104	98	104	128	138	128	104	101
有効求人数	422	431	446	467	477	572	595	555	456	395	410	466	460
有効求人倍率（原数値）	3.35	3.19	3.69	4.36	5.24	5.50	6.07	5.34	3.56	2.86	3.20	4.48	4.55

【保育士】 新規求人・新規求職・就職 （常用）

奈良局

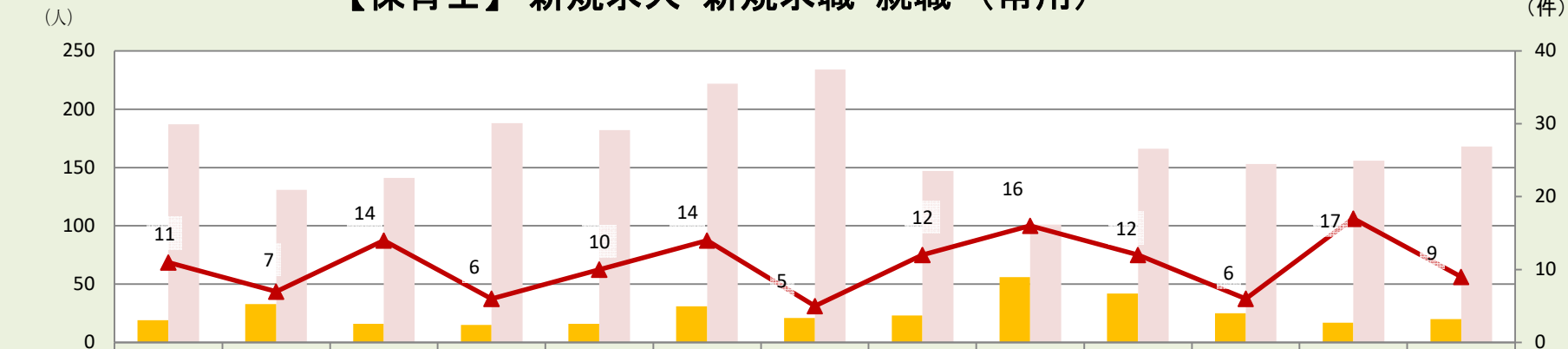

	令和7年8月	9月	10月	11月	12月	令和8年1月	2月	3月	4月	5月	6月	7月	8月
新規求職申込者数	19	33	16	15	16	31	21	23	56	42	25	17	20
新規求人数	187	131	141	188	182	222	234	147	101	166	153	156	168
就職件数	11	7	14	6	10	14	5	12	16	12	6	17	9

※ハローワークインターネットサービスの機能拡充に伴い、令和3年9月以降の数値には、ハローワークに来所せず、オンライン上で求職登録した求職者数や、求職者がハローワークインターネットサービスの求人に直接応募した就職件数等が含まれる。

奈良局

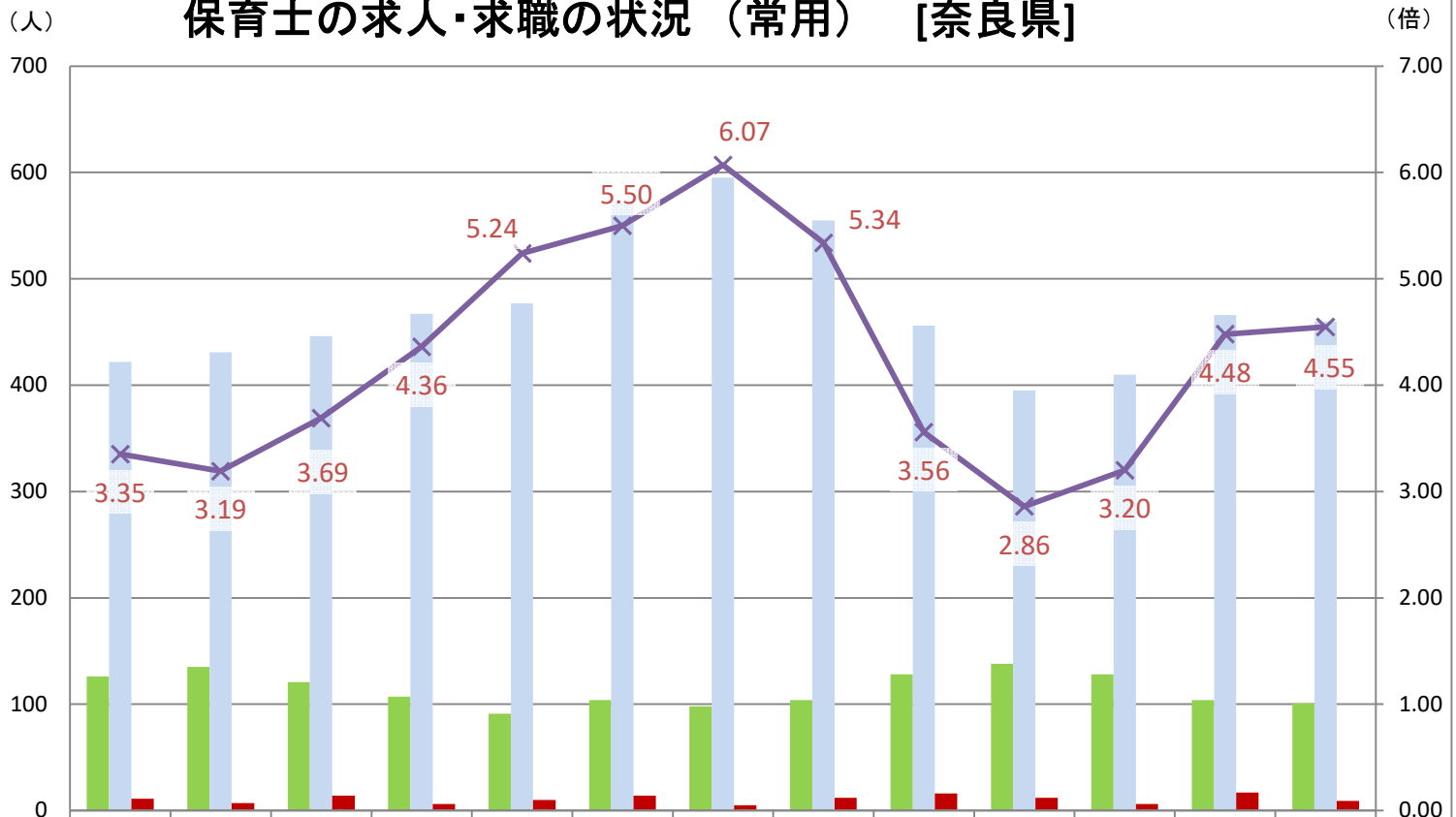

	令和7年8月	9月	10月	11月	12月	令和8年1月	2月	3月	4月	5月	6月	7月	8月
有効求職者数	126	135	121	107	91	104	98	104	128	138	128	104	101
有効求人数	422	431	446	467	477	572	595	555	456	395	410	466	460
就職件数	11	7	14	6	10	14	5	12	16	12	6	17	9
有効求人倍率（原数値）	3.35	3.19	3.69	4.36	5.24	5.50	6.07	5.34	3.56	2.86	3.20	4.48	4.55

※ハローワークインターネットサービスの機能拡充に伴い、令和3年9月以降の数値には、ハローワークに来所せず、オンライン上で求職登録した求職者数や、求職者がハローワークインターネットサービスの求人に直接応募した就職件数等が含まれる。

IT関連産業新規求人状況（常用）

	奈良局			全国		
	全産業	IT関連産業	割合	全産業	IT関連産業	割合
R2年度	84,205	1,081	1.3%	7,906,057	264,149	3.3%
R3年度	88,036	1,176	1.3%	8,624,632	303,690	3.5%
R4年度	91,461	1,173	1.3%	9,416,992	316,808	3.4%
R5年度	84,313	932	1.1%	9,204,862	310,887	3.4%
R6年度	83,056	728	0.9%	8,967,241	371,959	4.1%
R7年度	85,056	813	1.0%	8,603,528	332,511	3.9%
R8年度4月～8月	35,538	326	0.9%	3,499,996	136,602	3.9%

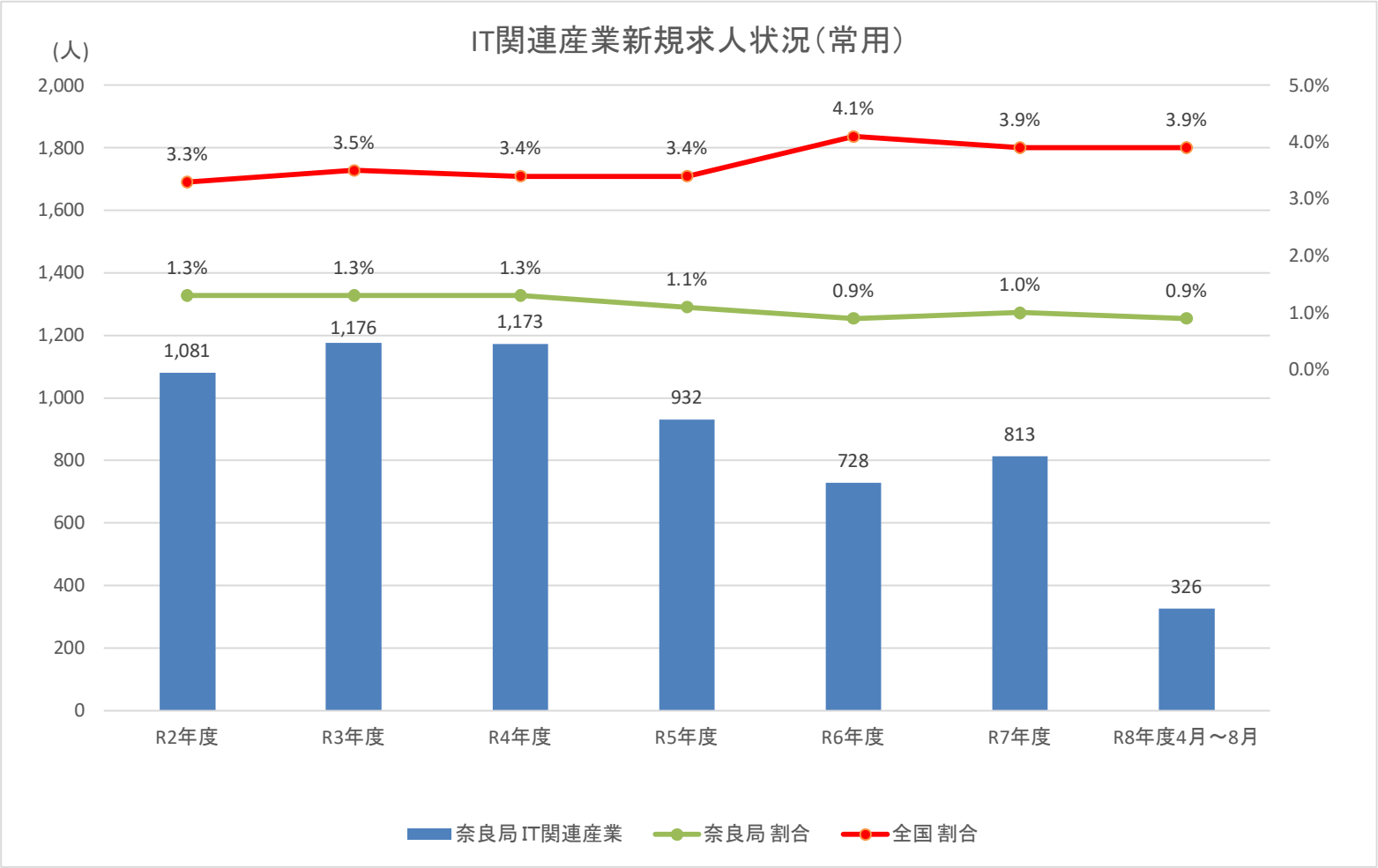

※受理地別、原数値を使用。

IT関連職業新規求人・新規求職状況（常用）

	新規求人状況（奈良県）			新規求人状況（全国）			新規求職状況（奈良県）			新規求職状況（全国）		
	全職種	IT関連職種	割合	全職種	IT関連職種	割合	全職種	IT関連職種	割合	全職種	IT関連職種	割合
R2年度	84,205	911	1.1%	7,906,057	269,938	3.4%	45,806	1,223	2.7%	4,537,107	140,409	3.1%
R3年度	88,036	995	1.1%	8,624,632	308,311	3.6%	46,178	1,097	2.4%	4,491,629	140,116	3.1%
R4年度	91,461	1,166	1.3%	9,416,992	333,967	3.5%	46,914	1,213	2.6%	4,393,403	144,245	3.3%
R5年度	84,313	960	1.1%	9,204,862	339,330	3.7%	45,781	769	1.7%	4,328,654	107,266	2.5%
R6年度	83,056	878	1.1%	8,967,241	343,366	3.8%	44,545	808	1.8%	4,235,349	108,353	2.6%
R7年度	85,056	941	1.1%	8,603,528	337,653	3.9%	44,526	768	1.7%	4,251,502	111,414	2.6%
R8年度4月～8月	35,538	395	1.1%	3,499,996	145,052	4.1%	19,703	391	2.0%	1,886,853	51,687	2.7%

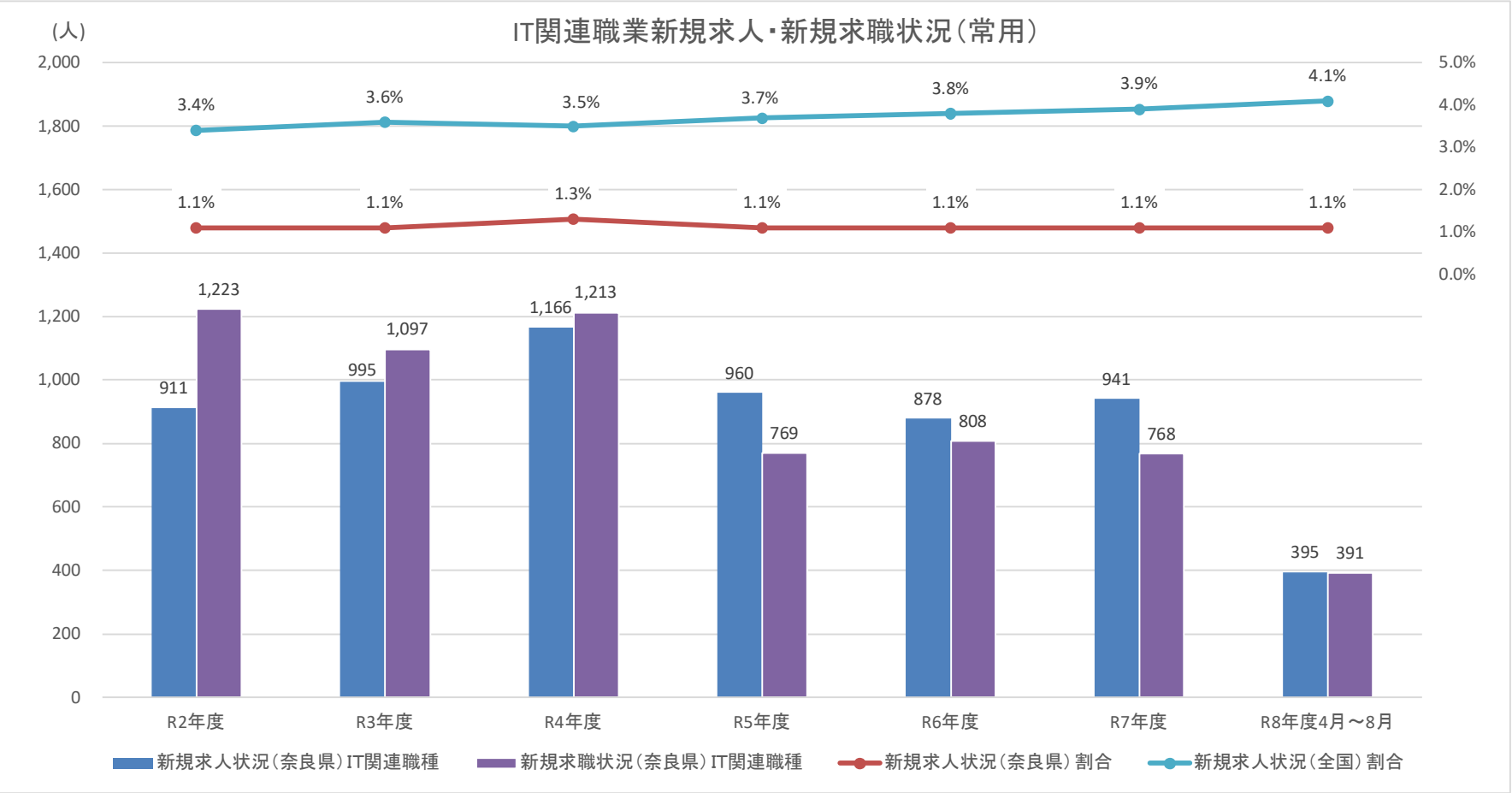

※受理地別、原数値を使用。

※令和3年9月以降のオンライン登録者は含まず。

※令和5年度以降については令和4年改定の「厚生労働省編職業分類」に基づく区分により表章したもの。