

2026年1月に新設
オープンの事業所です

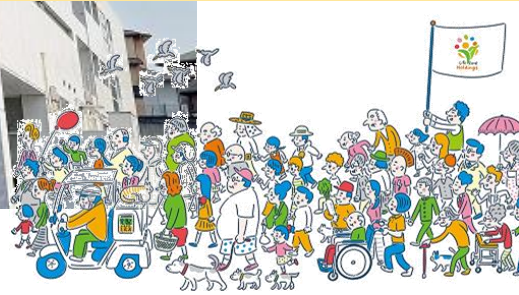

株式会社ライフケア・ビジョン



はっぴーらいふ奈良登美ヶ丘 職場見学会

日時

令和8年**2月12日**(木) 14:00~15:30

➤ 施設見学・事業説明・質疑応答

場所

はっぴーらいふ奈良登美ヶ丘

奈良市南登美ヶ丘 10-1 ※現地集合、現地解散

※駐車場無料

定員

5名 ➤ 介護職での就労に興味・関心のある方
介護職での就労を希望される方

※定員になり次第、受付を終了します。



申込

総合受付または、人材活躍支援窓口へお申し出ください。

→裏面：参加申込書



ハローワーク奈良 **人材活躍支援窓口**

奈良市法蓮町 387番地 **0742-36-1601 (47#)**

*自動音声案内のあとに、「47#」を押してください。

参加申込書

下記をご記入の上、ハローワークの窓口にお申込みください。

氏名

求職番号

ご連絡先

➤ 見学会当日に教えてほしいこと（複数回答可）

- | | | |
|-------------------------------|----------------------------------|-------------------------------------|
| <input type="checkbox"/> 労働条件 | <input type="checkbox"/> 仕事内容の詳細 | <input type="checkbox"/> 休暇の取得状況 |
| <input type="checkbox"/> 福利厚生 | <input type="checkbox"/> 人材育成 | <input type="checkbox"/> 事業所のPRポイント |
| <input type="checkbox"/> その他（ | | ） |



ハローワーク奈良

人材活躍支援窓口

医療・福祉、運輸、建設、警備のおしごとに係る情報提供、相談、紹介を行う窓口です。未経験、無資格でもまずはご相談ください。

- | | |
|--------------------|----------------|
| ★担当者によるマンツーマンの相談 | ★応募書類や面接のアドバイス |
| ★面接会や見学会、業界セミナーの開催 | ★ニーズに応じた求人開拓 |
| ★資格取得や職業訓練などの相談 | |