

# 求人・求職バランスシート

奈良労働局

令和6年11月

(単位:人、倍)

職業別	年齢別	常用的フルタイム						常用的パート					
		計	～24歳	25～34歳	35～44歳	45～54歳	55歳～	計	～24歳	25～34歳	35～44歳	45～54歳	55歳～
合計	求人数	11,236	1,361	3,089	2,363	2,456	1,967	9,096	342	1,067	1,409	1,777	4,501
	求職者数	9,780	949	2,158	1,774	2,266	2,633	7,765	262	817	1,079	1,364	4,243
	求人倍率	1.15	1.43	1.43	1.33	1.08	0.75	1.17	1.31	1.31	1.31	1.30	1.06
管理的職業	求人数	54	0	8	9	10	27	1	0	0	0	0	1
	求職者数	49	0	2	5	7	35	12	0	0	0	0	12
	求人倍率	1.10	0.00	4.00	1.80	1.43	0.77	0.08	0.00	0.00	0.00	0.00	0.08
専門的・技術的職業	求人数	2,998	257	964	631	663	483	1,605	33	265	328	333	646
	求職者数	1,526	112	420	286	332	376	798	15	122	151	154	356
	求人倍率	1.96	2.29	2.30	2.21	2.00	1.28	2.01	2.20	2.17	2.17	2.16	1.81
事務的職業	求人数	1,017	114	316	240	210	137	814	20	98	163	197	336
	求職者数	2,379	195	545	466	600	573	1,545	33	162	271	331	748
	求人倍率	0.43	0.58	0.58	0.52	0.35	0.24	0.53	0.61	0.60	0.60	0.60	0.45
販売の職業	求人数	800	140	270	164	135	91	544	14	38	71	109	312
	求職者数	577	61	118	92	135	171	393	9	25	47	72	240
	求人倍率	1.39	2.30	2.29	1.78	1.00	0.53	1.38	1.56	1.52	1.51	1.51	1.30
サービスの職業	求人数	2,229	265	475	419	596	474	3,507	109	401	451	614	1,932
	求職者数	786	82	147	131	200	226	867	24	88	99	135	521
	求人倍率	2.84	3.23	3.23	3.20	2.98	2.10	4.04	4.54	4.56	4.56	4.55	3.71
保安の職業	求人数	238	18	23	5	51	141	322	0	0	0	14	308
	求職者数	62	3	4	1	12	42	70	0	0	0	2	68
	求人倍率	3.84	6.00	5.75	5.00	4.25	3.36	4.60	0.00	0.00	0.00	7.00	4.53
農林漁業の職業	求人数	77	9	21	22	9	16	82	2	2	6	7	65
	求職者数	67	5	12	14	11	25	48	1	1	3	4	39
	求人倍率	1.15	1.80	1.75	1.57	0.82	0.64	1.71	2.00	2.00	2.00	1.75	1.67
生産工程の職業	求人数	1,215	108	388	315	248	156	608	11	75	67	132	323
	求職者数	673	40	144	132	183	174	205	3	20	18	36	128
	求人倍率	1.81	2.70	2.69	2.39	1.36	0.90	2.97	3.67	3.75	3.72	3.67	2.52
輸送・機械運転の職業	求人数	1,438	53	142	258	401	584	362	4	0	11	54	293
	求職者数	340	10	27	49	82	172	127	1	0	3	14	109
	求人倍率	4.23	5.30	5.26	5.27	4.89	3.40	2.85	4.00	0.00	3.67	3.86	2.69
建設・採掘の職業	求人数	661	110	161	141	126	123	35	0	2	0	2	31
	求職者数	129	17	25	24	27	36	21	0	1	0	1	19
	求人倍率	5.12	6.47	6.44	5.88	4.67	3.42	1.67	0.00	2.00	0.00	2.00	1.63
運搬・清掃等の職業	求人数	509	55	107	114	129	104	1,216	47	106	160	228	675
	求職者数	645	48	94	114	190	199	1,137	39	88	132	189	689
	求人倍率	0.79	1.15	1.14	1.00	0.68	0.52	1.07	1.21	1.20	1.21	1.21	0.98

(注)

- 1 求人数・求職者数・求人倍率は、正式にはそれぞれ有効求人数・有効求職者数・有効求人倍率といいます。
- 2 求人倍率は、求職者1人あたりの求人数を意味しています。
- 3 [職業]の合計欄には、[職業分類不能]を含みます。
- 4 求職者数はオンライン登録者を含みます。

常用的フルタイム

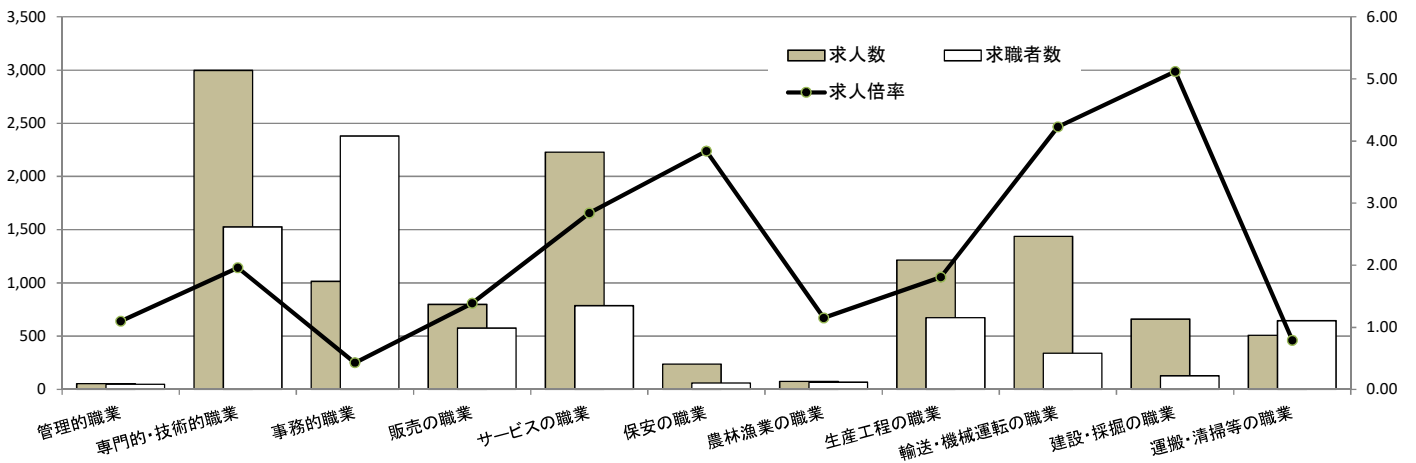

常用的パート

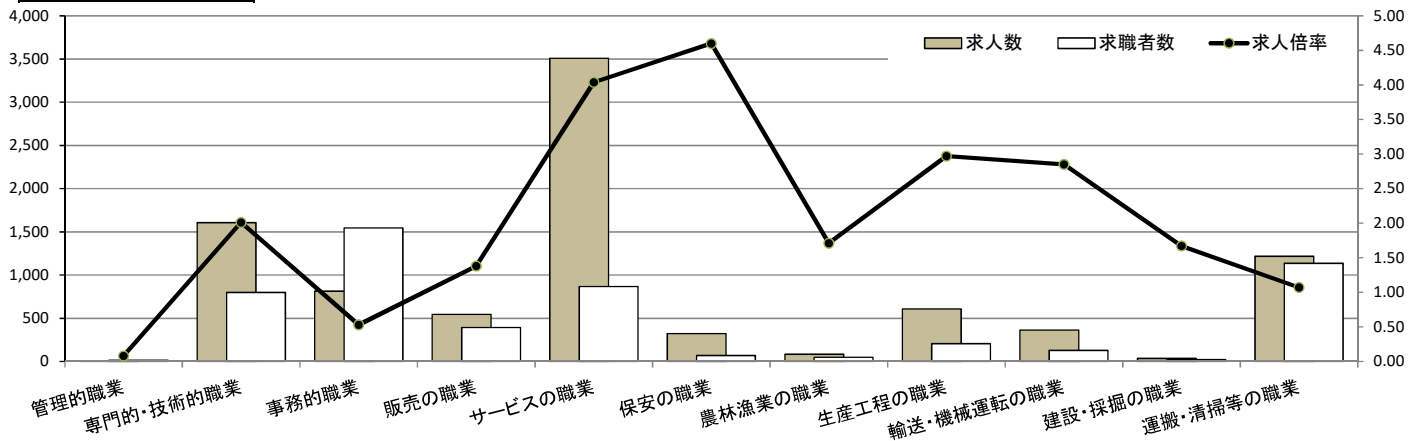

# 求人・求職バランスシート

奈良労働局 北和地域

令和6年11月

(単位:人、倍)

職業別	年齢別	常用的フルタイム						常用的パート					
		計	～24歳	25～34歳	35～44歳	45～54歳	55歳～	計	～24歳	25～34歳	35～44歳	45～54歳	55歳～
合計	求人数	6,460	746	1,724	1,310	1,514	1,166	4,635	150	491	687	959	2,348
	求職者数	5,059	477	1,103	897	1,227	1,355	3,829	114	372	520	726	2,097
	求人倍率	1.28	1.56	1.56	1.46	1.23	0.86	1.21	1.32	1.32	1.32	1.32	1.12
管理的職業	求人数	37	2	2	4	8	21	1	0	0	0	0	1
	求職者数	26	0	0	1	5	20	7	0	0	0	0	7
	求人倍率	1.42	999.99	999.99	4.00	1.60	1.05	0.14	0.00	0.00	0.00	0.00	0.14
専門的・技術的職業	求人数	1,729	130	585	327	375	312	822	16	124	157	181	344
	求職者数	870	56	252	145	179	238	439	8	62	78	90	201
	求人倍率	1.99	2.32	2.32	2.26	2.09	1.31	1.87	2.00	2.00	2.01	2.01	1.71
事務的職業	求人数	603	61	168	143	145	86	462	9	51	93	109	200
	求職者数	1,263	97	267	254	347	298	854	15	86	155	182	416
	求人倍率	0.48	0.63	0.63	0.56	0.42	0.29	0.54	0.60	0.59	0.60	0.60	0.48
販売の職業	求人数	446	52	156	102	82	54	208	7	11	26	52	112
	求職者数	322	21	63	52	85	101	197	6	10	23	46	112
	求人倍率	1.39	2.48	2.48	1.96	0.96	0.53	1.06	1.17	1.10	1.13	1.13	1.00
サービスの職業	求人数	1,264	129	265	226	378	266	1,851	57	157	190	366	1,081
	求職者数	422	38	78	67	120	119	424	12	33	40	77	262
	求人倍率	3.00	3.39	3.40	3.37	3.15	2.24	4.37	4.75	4.76	4.75	4.75	4.13
保安の職業	求人数	156	10	10	0	38	98	206	0	0	0	17	189
	求職者数	32	1	1	0	7	23	33	0	0	0	2	31
	求人倍率	4.88	10.00	10.00	0.00	5.43	4.26	6.24	0.00	0.00	0.00	8.50	6.10
農林漁業の職業	求人数	21	3	3	7	3	5	18	1	0	1	2	14
	求職者数	28	3	3	8	5	9	20	1	0	1	2	16
	求人倍率	0.75	1.00	1.00	0.88	0.60	0.56	0.90	1.00	0.00	1.00	1.00	0.88
生産工程の職業	求人数	601	53	200	142	125	81	205	5	27	24	46	103
	求職者数	297	19	72	57	77	72	89	2	10	9	17	51
	求人倍率	2.02	2.79	2.78	2.49	1.62	1.13	2.30	2.50	2.70	2.67	2.71	2.02
輸送・機械運転の職業	求人数	1,093	26	105	167	302	493	214	5	0	10	33	166
	求職者数	146	3	12	19	36	76	58	1	0	2	7	48
	求人倍率	7.49	8.67	8.75	8.79	8.39	6.49	3.69	5.00	0.00	5.00	4.71	3.46
建設・採掘の職業	求人数	220	25	45	72	39	39	10	0	0	0	1	9
	求職者数	62	5	9	16	13	19	8	0	0	0	1	7
	求人倍率	3.55	5.00	5.00	4.50	3.00	2.05	1.25	0.00	0.00	0.00	1.00	1.29
運搬・清掃等の職業	求人数	290	33	60	60	88	49	638	26	51	84	121	356
	求職者数	312	24	44	54	108	82	518	19	37	61	88	313
	求人倍率	0.93	1.38	1.36	1.11	0.81	0.60	1.23	1.37	1.38	1.38	1.38	1.14

- (注) 1 求人数・求職者数・求人倍率は、正式にはそれぞれ有効求人数・有効求職者数・有効求人倍率といいます。  
 2 求人倍率は、求職者1人あたりの求人数を意味しています。  
 3 [職業]の合計欄には、[職業分類不能]を含みます。  
 4 求職者数はオンライン登録者を含みます。

常用的フルタイム

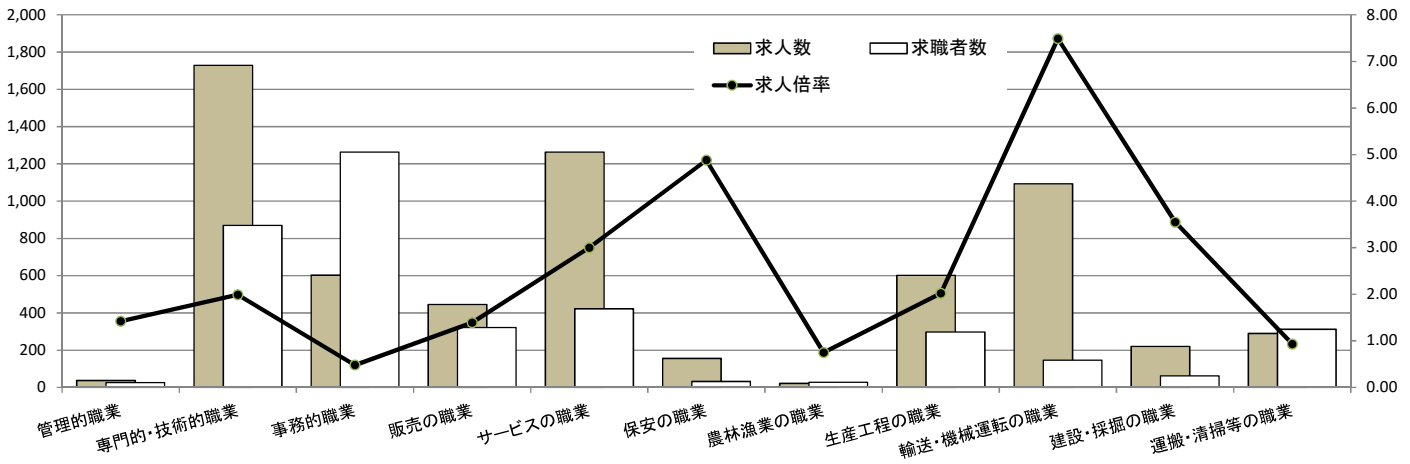

常用的パート

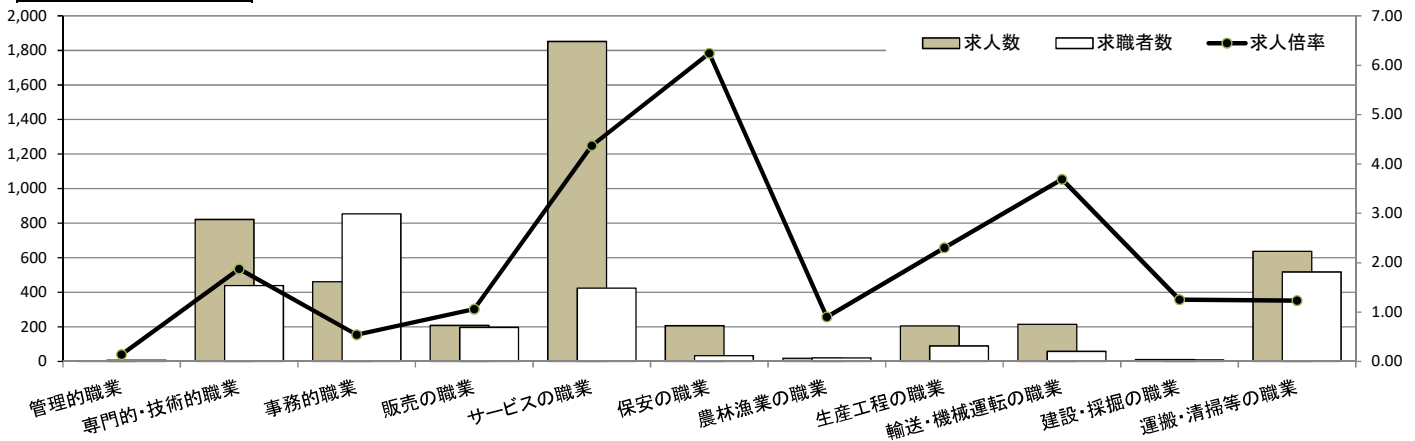

# 求人・求職バランスシート

奈良労働局 中南和地域

令和6年11月

(単位:人、倍)

職業別	年齢別	常用的フルタイム						常用的パート					
		計	～24歳	25～34歳	35～44歳	45～54歳	55歳～	計	～24歳	25～34歳	35～44歳	45～54歳	55歳～
合計	求人数	4,776	610	1,362	1,046	958	800	4,461	191	575	722	820	2,153
	求職者数	4,721	472	1,055	877	1,039	1,278	3,936	148	445	559	638	2,146
	求人倍率	1.01	1.29	1.29	1.19	0.92	0.63	1.13	1.29	1.29	1.29	1.29	1.00
管理的職業	求人数	17	0	3	5	2	7	0	0	0	0	0	0
	求職者数	23	0	2	4	2	15	5	0	0	0	0	5
	求人倍率	0.74	0.00	1.50	1.25	1.00	0.47	0.00	0.00	0.00	0.00	0.00	0.00
専門的・技術的職業	求人数	1,269	127	380	303	286	173	783	17	142	173	151	300
	求職者数	656	56	168	141	153	138	359	7	60	73	64	155
	求人倍率	1.93	2.27	2.26	2.15	1.87	1.25	2.18	2.43	2.37	2.37	2.36	1.94
事務的職業	求人数	414	51	145	98	69	51	352	11	47	70	89	135
	求職者数	1,116	98	278	212	253	275	691	18	76	116	149	332
	求人倍率	0.37	0.52	0.52	0.46	0.27	0.19	0.51	0.61	0.62	0.60	0.60	0.41
販売の職業	求人数	354	85	116	64	52	37	336	6	29	46	49	206
	求職者数	255	40	55	40	50	70	196	3	15	24	26	128
	求人倍率	1.39	2.13	2.11	1.60	1.04	0.53	1.71	2.00	1.93	1.92	1.88	1.61
サービスの職業	求人数	965	134	210	192	222	207	1,656	52	240	258	253	853
	求職者数	364	44	69	64	80	107	443	12	55	59	58	259
	求人倍率	2.65	3.05	3.04	3.00	2.78	1.93	3.74	4.33	4.36	4.37	4.36	3.29
保安の職業	求人数	82	7	11	4	16	44	116	0	0	0	0	116
	求職者数	30	2	3	1	5	19	37	0	0	0	0	37
	求人倍率	2.73	3.50	3.67	4.00	3.20	2.32	3.14	0.00	0.00	0.00	0.00	3.14
農林漁業の職業	求人数	56	5	20	13	7	11	64	0	3	5	5	51
	求職者数	39	2	9	6	6	16	28	0	1	2	2	23
	求人倍率	1.44	2.50	2.22	2.17	1.17	0.69	2.29	0.00	3.00	2.50	2.50	2.22
生産工程の職業	求人数	614	56	190	173	121	74	403	5	46	41	85	226
	求職者数	376	21	72	75	106	102	116	1	10	9	19	77
	求人倍率	1.63	2.67	2.64	2.31	1.14	0.73	3.47	5.00	4.60	4.56	4.47	2.94
輸送・機械運転の職業	求人数	345	17	38	74	98	118	148	0	0	3	21	124
	求職者数	194	7	15	30	46	96	69	0	0	1	7	61
	求人倍率	1.78	2.43	2.53	2.47	2.13	1.23	2.14	0.00	0.00	3.00	3.00	2.03
建設・採掘の職業	求人数	441	93	124	58	87	79	25	0	2	0	0	23
	求職者数	67	12	16	8	14	17	13	0	1	0	0	12
	求人倍率	6.58	7.75	7.75	7.25	6.21	4.65	1.92	0.00	2.00	0.00	0.00	1.92
運搬・清掃等の職業	求人数	219	22	47	54	45	51	578	21	54	76	108	319
	求職者数	333	24	50	60	82	117	619	20	51	71	101	376
	求人倍率	0.66	0.92	0.94	0.90	0.55	0.44	0.93	1.05	1.06	1.07	1.07	0.85

(注)

- 1 求人数・求職者数・求人倍率は、正式にはそれぞれ有効求人数・有効求職者数・有効求人倍率といいます。
- 2 求人倍率は、求職者1人あたりの求人数を意味しています。
- 3 [職業]の合計欄には、[職業分類不能]を含みます。
- 4 求職者数はオンライン登録者を含みます。

## 常用的フルタイム

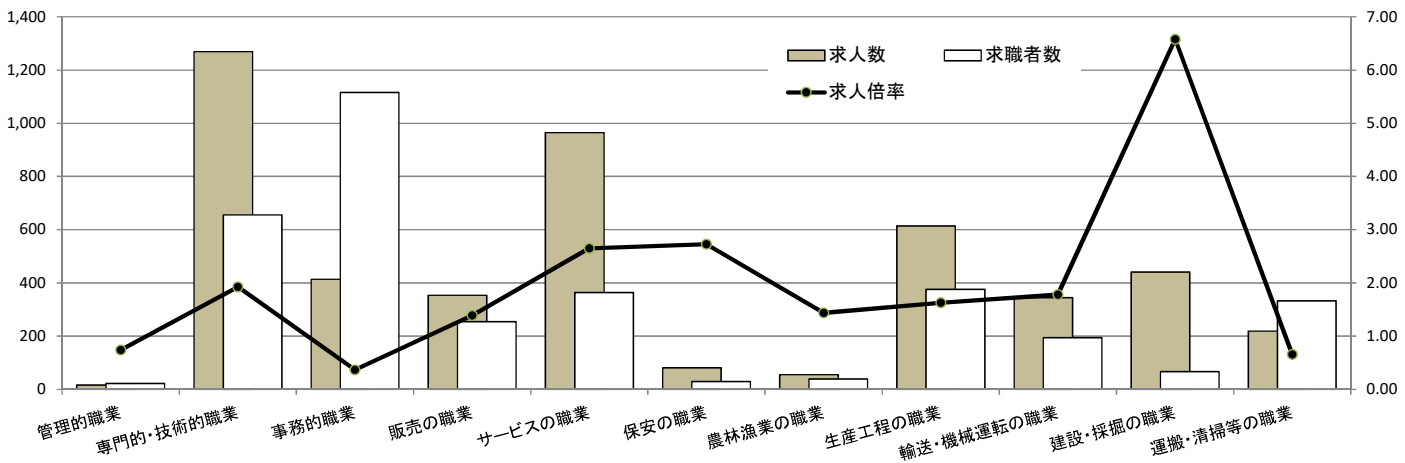

## 常用的パート

