

求人・求職バランスシート

奈良労働局

令和6年10月

(単位:人、倍)

職業別	年齢別	常用的フルタイム						常用的パート					
		計	～24歳	25～34歳	35～44歳	45～54歳	55歳～	計	～24歳	25～34歳	35～44歳	45～54歳	55歳～
合計	求人数	11,201	1,358	3,159	2,354	2,413	1,917	9,099	362	1,111	1,444	1,781	4,401
	求職者数	10,105	980	2,284	1,819	2,329	2,693	8,025	285	876	1,139	1,408	4,317
	求人倍率	1.11	1.39	1.38	1.29	1.04	0.71	1.13	1.27	1.27	1.27	1.26	1.02
管理的職業	求人数	45	0	7	7	6	25	1	0	0	0	0	1
	求職者数	46	0	2	5	5	34	11	0	0	0	0	11
	求人倍率	0.98	0.00	3.50	1.40	1.20	0.74	0.09	0.00	0.00	0.00	0.00	0.09
専門的・技術的職業	求人数	3,072	266	983	665	664	494	1,648	32	304	325	344	643
	求職者数	1,618	121	448	313	343	393	848	15	143	153	162	375
	求人倍率	1.90	2.20	2.19	2.12	1.94	1.26	1.94	2.13	2.13	2.12	2.12	1.71
事務的職業	求人数	1,034	120	326	239	208	141	849	22	101	164	214	348
	求職者数	2,409	208	571	468	592	570	1,617	37	168	273	361	778
	求人倍率	0.43	0.58	0.57	0.51	0.35	0.25	0.53	0.59	0.60	0.60	0.59	0.45
販売の職業	求人数	794	132	269	163	134	96	520	10	45	67	107	291
	求職者数	591	59	120	91	141	180	392	7	31	46	74	234
	求人倍率	1.34	2.24	2.24	1.79	0.95	0.53	1.33	1.43	1.45	1.46	1.45	1.24
サービスの職業	求人数	2,146	252	427	452	588	427	3,456	116	450	471	617	1,802
	求職者数	800	82	139	149	209	221	908	27	105	110	144	522
	求人倍率	2.68	3.07	3.07	3.03	2.81	1.93	3.81	4.30	4.29	4.28	4.28	3.45
保安の職業	求人数	215	12	20	8	50	125	319	0	0	0	7	312
	求職者数	69	3	5	2	14	45	71	0	0	0	1	70
	求人倍率	3.12	4.00	4.00	4.00	3.57	2.78	4.49	0.00	0.00	0.00	7.00	4.46
農林漁業の職業	求人数	91	6	32	21	15	17	88	2	2	6	10	68
	求職者数	70	3	17	12	15	23	48	1	1	3	5	38
	求人倍率	1.30	2.00	1.88	1.75	1.00	0.74	1.83	2.00	2.00	2.00	2.00	1.79
生産工程の職業	求人数	1,235	111	423	309	256	136	606	11	71	85	121	318
	求職者数	711	43	165	135	208	160	210	3	19	23	33	132
	求人倍率	1.74	2.58	2.56	2.29	1.23	0.85	2.89	3.67	3.74	3.70	3.67	2.41
輸送・機械運転の職業	求人数	1,335	42	135	228	357	573	340	7	0	4	44	285
	求職者数	347	8	26	44	78	191	125	2	0	1	12	110
	求人倍率	3.85	5.25	5.19	5.18	4.58	3.00	2.72	3.50	0.00	4.00	3.67	2.59
建設・採掘の職業	求人数	707	106	173	165	133	130	40	0	0	0	4	36
	求職者数	134	16	26	27	29	36	19	0	0	0	1	18
	求人倍率	5.28	6.63	6.65	6.11	4.59	3.61	2.11	0.00	0.00	0.00	4.00	2.00
運搬・清掃等の職業	求人数	527	65	123	111	125	103	1,232	50	108	161	231	682
	求職者数	668	56	107	110	188	207	1,160	42	90	134	192	702
	求人倍率	0.79	1.16	1.15	1.01	0.66	0.50	1.06	1.19	1.20	1.20	1.20	0.97

- (注) 1 求人数・求職者数・求人倍率は、正式にはそれぞれ有効求人数・有効求職者数・有効求人倍率といいます。
 2 求人倍率は、求職者1人あたりの求人数を意味しています。
 3 [職業]の合計欄には、[職業分類不能]を含みます。
 4 求職者数はオンライン登録者を含みます。

常用的フルタイム

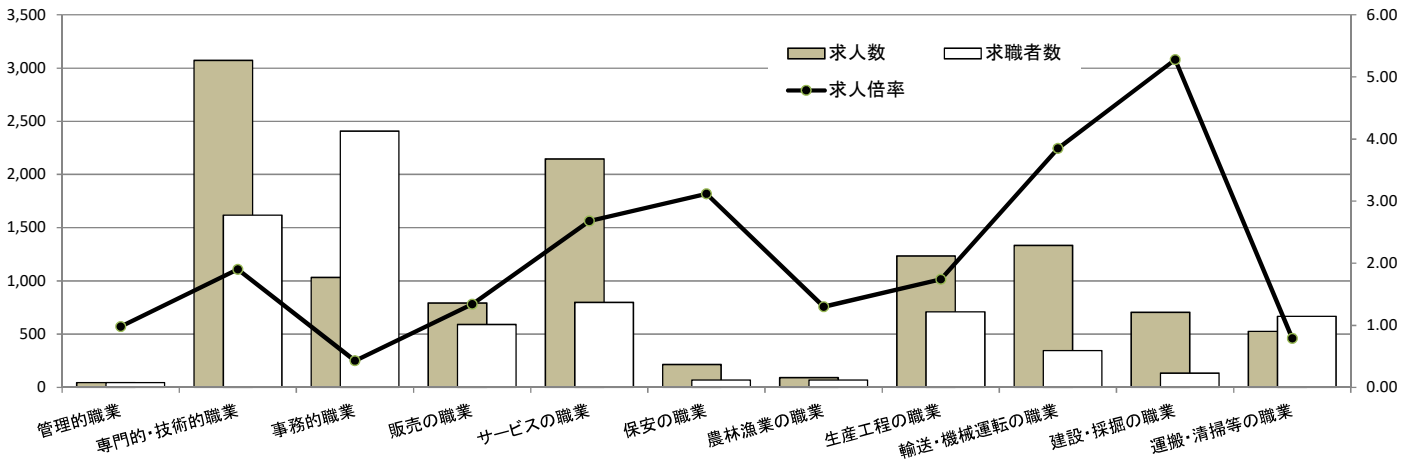

常用的パート

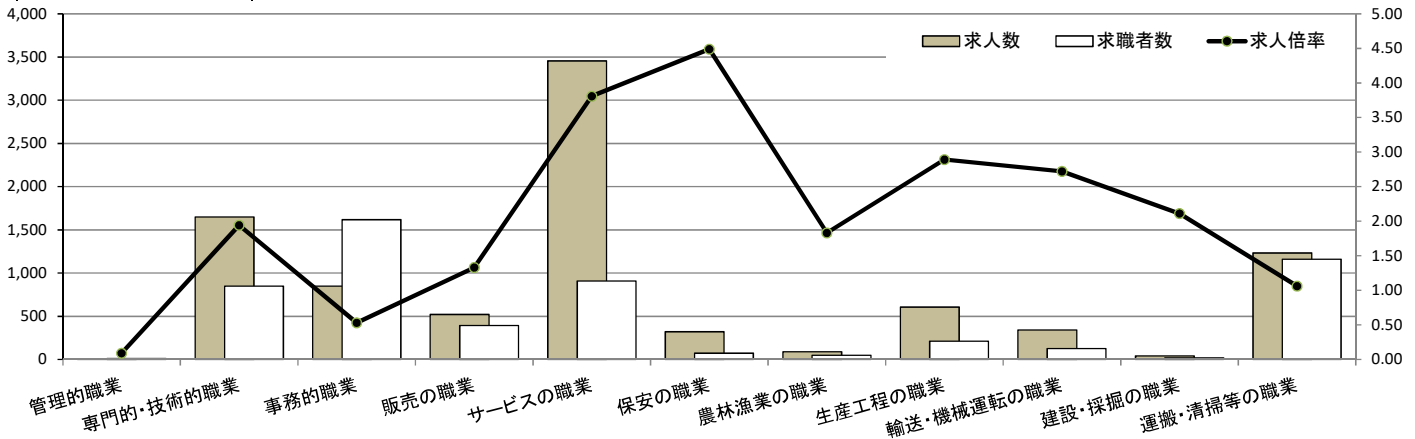

求人・求職バランスシート

奈良労働局 北和地域

令和6年10月

(単位:人、倍)

職業別	年齢別	常用的フルタイム						常用的パート					
		計	～24歳	25～34歳	35～44歳	45～54歳	55歳～	計	～24歳	25～34歳	35～44歳	45～54歳	55歳～
合計	求人数	6,224	730	1,692	1,258	1,422	1,122	4,559	155	496	692	948	2,268
	求職者数	5,164	494	1,148	908	1,226	1,388	3,932	122	392	546	749	2,123
	求人倍率	1.21	1.48	1.47	1.39	1.16	0.81	1.16	1.27	1.27	1.27	1.27	1.07
管理的職業	求人数	34	2	2	3	7	20	1	0	0	0	0	1
	求職者数	23	0	0	1	4	18	5	0	0	0	0	5
	求人倍率	1.48	999.99	999.99	3.00	1.75	1.11	0.20	0.00	0.00	0.00	0.00	0.20
専門的・技術的職業	求人数	1,708	141	570	340	355	302	845	14	145	153	180	353
	求職者数	906	65	263	160	178	240	464	7	74	78	92	213
	求人倍率	1.89	2.17	2.17	2.13	1.99	1.26	1.82	2.00	1.96	1.96	1.96	1.66
事務的職業	求人数	596	62	171	137	137	89	480	9	51	88	122	210
	求職者数	1,270	103	282	252	324	309	894	15	87	149	207	436
	求人倍率	0.47	0.60	0.61	0.54	0.42	0.29	0.54	0.60	0.59	0.59	0.59	0.48
販売の職業	求人数	456	50	160	99	87	60	206	7	14	26	53	106
	求職者数	337	20	64	50	92	111	200	6	13	23	48	110
	求人倍率	1.35	2.50	2.50	1.98	0.95	0.54	1.03	1.17	1.08	1.13	1.10	0.96
サービスの職業	求人数	1,147	120	232	219	329	247	1,773	48	180	198	342	1,005
	求職者数	423	39	76	72	116	120	442	11	41	45	78	267
	求人倍率	2.71	3.08	3.05	3.04	2.84	2.06	4.01	4.36	4.39	4.40	4.38	3.76
保安の職業	求人数	144	11	11	5	34	83	208	0	0	0	10	198
	求職者数	32	2	2	1	7	20	31	0	0	0	1	30
	求人倍率	4.50	5.50	5.50	5.00	4.86	4.15	6.71	0.00	0.00	0.00	10.00	6.60
農林漁業の職業	求人数	24	1	5	8	5	5	20	1	0	1	3	15
	求職者数	29	1	5	7	8	8	21	1	0	1	3	16
	求人倍率	0.83	1.00	1.00	1.14	0.63	0.63	0.95	1.00	0.00	1.00	1.00	0.94
生産工程の職業	求人数	586	47	199	137	128	75	204	6	28	31	45	94
	求職者数	300	17	72	56	87	68	86	2	10	11	16	47
	求人倍率	1.95	2.76	2.76	2.45	1.47	1.10	2.37	3.00	2.80	2.82	2.81	2.00
輸送・機械運転の職業	求人数	989	16	83	173	240	477	200	9	0	5	22	164
	求職者数	152	2	10	21	31	88	56	2	0	1	5	48
	求人倍率	6.51	8.00	8.30	8.24	7.74	5.42	3.57	4.50	0.00	5.00	4.40	3.42
建設・採掘の職業	求人数	249	28	60	85	33	43	18	0	0	0	2	16
	求職者数	60	5	11	17	10	17	9	0	0	0	1	8
	求人倍率	4.15	5.60	5.45	5.00	3.30	2.53	2.00	0.00	0.00	0.00	2.00	2.00
運搬・清掃等の職業	求人数	291	40	61	59	84	47	604	28	44	78	122	332
	求職者数	312	29	45	53	105	80	512	21	33	59	92	307
	求人倍率	0.93	1.38	1.36	1.11	0.80	0.59	1.18	1.33	1.33	1.32	1.33	1.08

- (注)
- 1 求人数・求職者数・求人倍率は、正式にはそれぞれ有効求人数・有効求職者数・有効求人倍率といいます。
 - 2 求人倍率は、求職者1人あたりの求人数を意味しています。
 - 3 [職業]の合計欄には、[職業分類不能]を含みます。
 - 4 求職者数はオンライン登録者を含みます。

常用的フルタイム

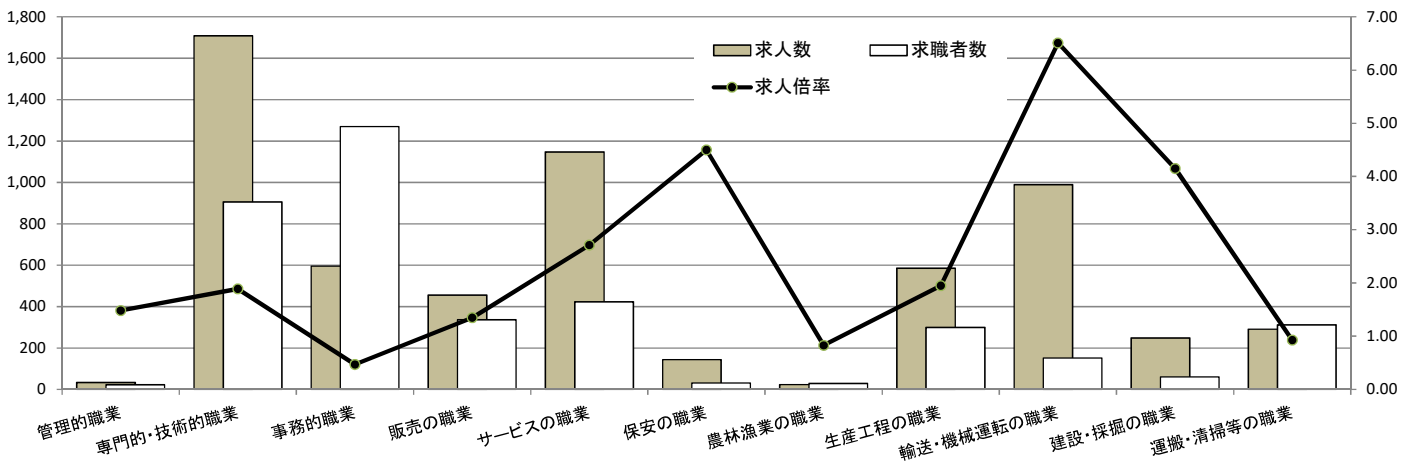

常用的パート

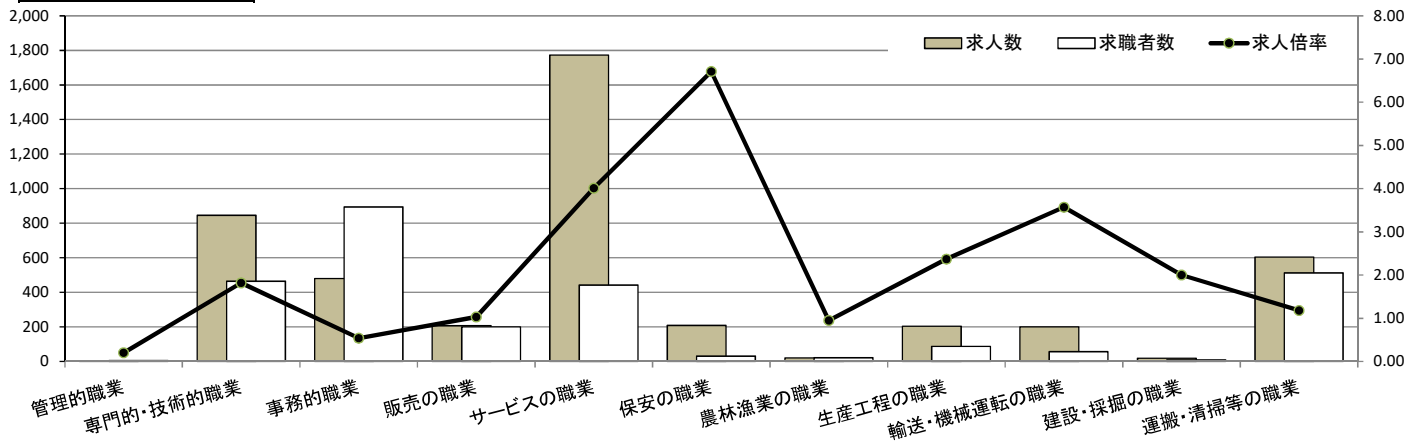

求人・求職バランスシート

奈良労働局 中南和地域

令和6年10月

(単位:人、倍)

職業別	年齢別	常用的フルタイム						常用的パート					
		計	～24歳	25～34歳	35～44歳	45～54歳	55歳～	計	～24歳	25～34歳	35～44歳	45～54歳	55歳～
合計	求人数	4,977	627	1,462	1,091	999	798	4,540	207	615	753	834	2,131
	求職者数	4,941	486	1,136	911	1,103	1,305	4,093	163	484	593	659	2,194
	求人倍率	1.01	1.29	1.29	1.20	0.91	0.61	1.11	1.27	1.27	1.27	1.27	0.97
管理的職業	求人数	11	0	2	3	1	5	0	0	0	0	0	0
	求職者数	23	0	2	4	1	16	6	0	0	0	0	6
	求人倍率	0.48	0.00	1.00	0.75	1.00	0.31	0.00	0.00	0.00	0.00	0.00	0.00
専門的・技術的職業	求人数	1,364	125	414	325	307	193	803	19	161	175	162	286
	求職者数	712	56	185	153	165	153	384	8	69	75	70	162
	求人倍率	1.92	2.23	2.24	2.12	1.86	1.26	2.09	2.38	2.33	2.33	2.31	1.77
事務的職業	求人数	438	57	154	102	73	52	369	14	50	76	92	137
	求職者数	1,139	105	289	216	268	261	723	22	81	124	154	342
	求人倍率	0.38	0.54	0.53	0.47	0.27	0.20	0.51	0.64	0.62	0.61	0.60	0.40
販売の職業	求人数	338	79	113	65	46	35	314	2	32	42	47	191
	求職者数	254	39	56	41	49	69	192	1	18	23	26	124
	求人倍率	1.33	2.03	2.02	1.59	0.94	0.51	1.64	2.00	1.78	1.83	1.81	1.54
サービスの職業	求人数	999	133	194	234	260	178	1,683	67	267	272	276	801
	求職者数	377	43	63	77	93	101	466	16	64	65	66	255
	求人倍率	2.65	3.09	3.08	3.04	2.80	1.76	3.61	4.19	4.17	4.18	4.18	3.14
保安の職業	求人数	71	3	9	3	17	39	111	0	0	0	0	111
	求職者数	37	1	3	1	7	25	40	0	0	0	0	40
	求人倍率	1.92	3.00	3.00	3.00	2.43	1.56	2.78	0.00	0.00	0.00	0.00	2.78
農林漁業の職業	求人数	67	5	30	11	9	12	68	0	3	6	6	53
	求職者数	41	2	12	5	7	15	27	0	1	2	2	22
	求人倍率	1.63	2.50	2.50	2.20	1.29	0.80	2.52	0.00	3.00	3.00	3.00	2.41
生産工程の職業	求人数	649	63	224	172	129	61	402	4	40	53	73	232
	求職者数	411	26	93	79	121	92	124	1	9	12	17	85
	求人倍率	1.58	2.42	2.41	2.18	1.07	0.66	3.24	4.00	4.44	4.42	4.29	2.73
輸送・機械運転の職業	求人数	346	17	44	63	97	125	140	0	0	0	21	119
	求職者数	195	6	16	23	47	103	69	0	0	0	7	62
	求人倍率	1.77	2.83	2.75	2.74	2.06	1.21	2.03	0.00	0.00	0.00	3.00	1.92
建設・採掘の職業	求人数	458	83	114	70	107	84	22	2	0	0	0	20
	求職者数	74	11	15	10	19	19	10	0	0	0	0	10
	求人倍率	6.19	7.55	7.60	7.00	5.63	4.42	2.20	999.99	0.00	0.00	0.00	2.00
運搬・清掃等の職業	求人数	236	26	60	52	45	53	628	23	63	83	110	349
	求職者数	356	27	62	57	83	127	648	21	57	75	100	395
	求人倍率	0.66	0.96	0.97	0.91	0.54	0.42	0.97	1.10	1.11	1.11	1.10	0.88

(注)

- 1 求人数・求職者数・求人倍率は、正式にはそれぞれ有効求人数・有効求職者数・有効求人倍率といいます。
- 2 求人倍率は、求職者1人あたりの求人数を意味しています。
- 3 [職業]の合計欄には、[職業分類不能]を含みます。
- 4 求職者数はオンライン登録者を含みます。

常用的フルタイム

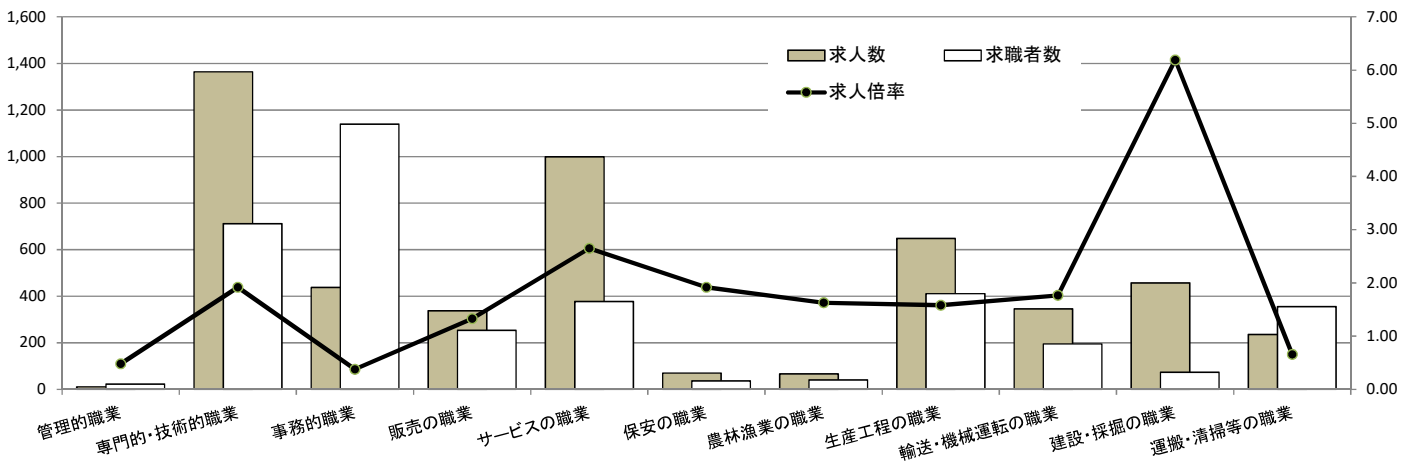

常用的パート

