

求人・求職バランスシート

奈良労働局

令和6年6月

(単位:人、倍)

職業別	年齢別	常用的フルタイム						常用的パート					
		計	～24歳	25～34歳	35～44歳	45～54歳	55歳～	計	～24歳	25～34歳	35～44歳	45～54歳	55歳～
合計	求人数	9,852	1,327	2,755	2,045	2,034	1,691	8,062	294	881	1,211	1,501	4,175
	求職者数	10,407	1,107	2,302	1,826	2,268	2,904	8,828	280	852	1,171	1,452	5,073
	求人倍率	0.95	1.20	1.20	1.12	0.90	0.58	0.91	1.05	1.03	1.03	1.03	0.82
管理的職業	求人数	37	3	3	5	10	16	2	0	0	0	0	2
	求職者数	57	3	3	5	11	35	11	0	0	0	0	11
	求人倍率	0.65	1.00	1.00	1.00	0.91	0.46	0.18	0.00	0.00	0.00	0.00	0.18
専門的・技術的職業	求人数	2,708	291	858	578	542	439	1,462	12	209	259	272	710
	求職者数	1,599	146	432	301	305	415	1,020	5	130	161	169	555
	求人倍率	1.69	1.99	1.99	1.92	1.78	1.06	1.43	2.40	1.61	1.61	1.61	1.28
事務的職業	求人数	1,004	127	303	214	204	156	773	14	87	154	177	341
	求職者数	2,528	241	578	455	596	658	1,821	28	179	316	365	933
	求人倍率	0.40	0.53	0.52	0.47	0.34	0.24	0.42	0.50	0.49	0.49	0.48	0.37
販売の職業	求人数	680	120	253	140	104	63	666	19	44	82	131	390
	求職者数	583	61	129	91	142	160	384	10	23	43	69	239
	求人倍率	1.17	1.97	1.96	1.54	0.73	0.39	1.73	1.90	1.91	1.91	1.90	1.63
サービスの職業	求人数	1,926	211	490	395	451	379	2,919	70	295	391	540	1,623
	求職者数	856	80	186	152	190	248	998	21	89	118	163	607
	求人倍率	2.25	2.64	2.63	2.60	2.37	1.53	2.92	3.33	3.31	3.31	3.31	2.67
保安の職業	求人数	129	10	13	7	34	65	274	0	0	0	0	274
	求職者数	67	4	5	3	15	40	65	0	0	0	0	65
	求人倍率	1.93	2.50	2.60	2.33	2.27	1.63	4.22	0.00	0.00	0.00	0.00	4.22
農林漁業の職業	求人数	69	8	15	21	11	14	102	3	3	15	8	73
	求職者数	73	6	11	17	15	24	73	2	2	10	5	54
	求人倍率	0.95	1.33	1.36	1.24	0.73	0.58	1.40	1.50	1.50	1.50	1.60	1.35
生産工程の職業	求人数	1,079	123	327	305	194	130	447	11	48	71	83	234
	求職者数	685	53	142	149	174	167	211	4	17	25	29	136
	求人倍率	1.58	2.32	2.30	2.05	1.11	0.78	2.12	2.75	2.82	2.84	2.86	1.72
輸送・機械運転の職業	求人数	1,128	59	106	216	323	424	243	2	5	7	37	192
	求職者数	358	14	25	51	87	181	154	1	2	3	16	132
	求人倍率	3.15	4.21	4.24	4.24	3.71	2.34	1.58	2.00	2.50	2.33	2.31	1.45
建設・採掘の職業	求人数	657	133	127	114	143	140	33	1	0	1	1	30
	求職者数	148	22	21	21	36	48	29	1	0	1	1	26
	求人倍率	4.44	6.05	6.05	5.43	3.97	2.92	1.14	1.00	0.00	1.00	1.00	1.15
運搬・清掃等の職業	求人数	435	51	81	100	108	95	1,141	51	97	139	217	637
	求職者数	719	59	93	123	208	236	1,223	46	89	128	200	760
	求人倍率	0.61	0.86	0.87	0.81	0.52	0.40	0.93	1.11	1.09	1.09	1.09	0.84

- (注)
- 1 求人数・求職者数・求人倍率は、正式にはそれぞれ有効求人数・有効求職者数・有効求人倍率といいます。
 - 2 求人倍率は、求職者1人あたりの求人数を意味しています。
 - 3 [職業]の合計欄には、[職業分類不能]を含みます。
 - 4 求職者数はオンライン登録者を含みます。

常用的フルタイム

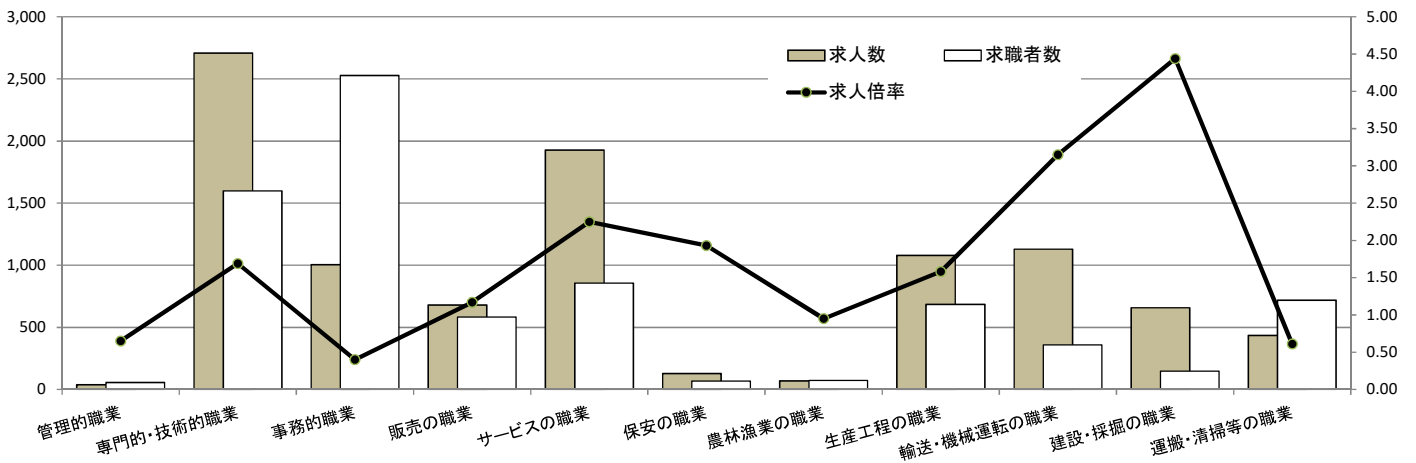

常用的パート

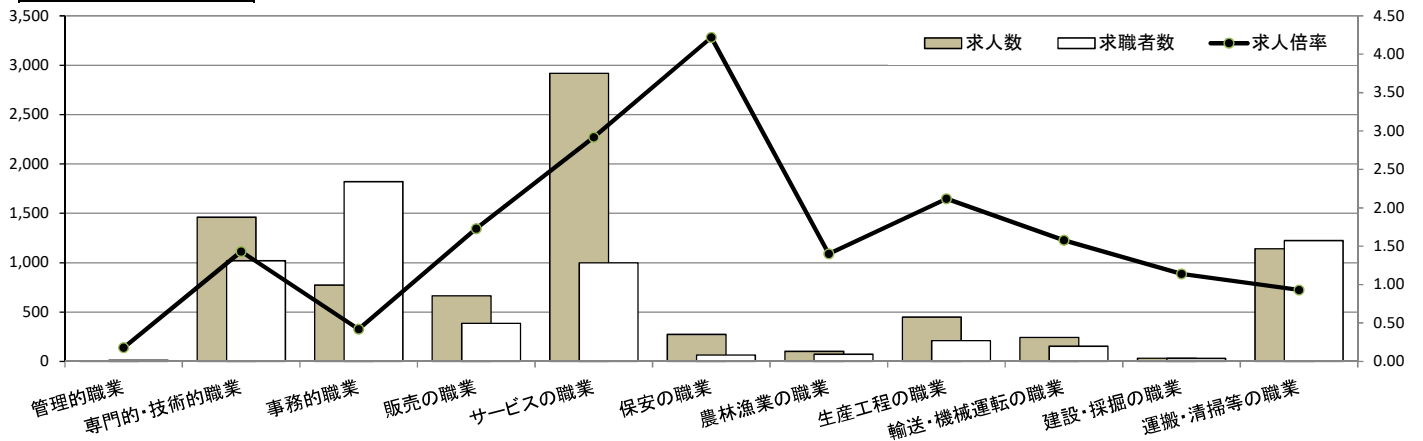

求人・求職バランスシート

奈良労働局 北和地域

令和6年6月

(単位:人、倍)

職業別	年齢別	常用的フルタイム						常用的パート					
		計	～24歳	25～34歳	35～44歳	45～54歳	55歳～	計	～24歳	25～34歳	35～44歳	45～54歳	55歳～
合計	求人数	5,398	685	1,447	1,137	1,180	949	4,043	124	396	574	799	2,150
	求職者数	5,272	537	1,135	947	1,471	1,471	4,242	111	371	537	748	2,475
	求人倍率	1.02	1.28	1.27	1.20	1.00	0.65	0.95	1.12	1.07	1.07	1.07	0.87
管理的職業	求人数	23	3	2	1	6	11	2	0	0	0	0	2
	求職者数	34	3	2	1	8	20	6	0	0	0	0	6
	求人倍率	0.68	1.00	1.00	1.00	0.75	0.55	0.33	0.00	0.00	0.00	0.00	0.33
専門的・技術的職業	求人数	1,476	136	480	341	281	238	755	5	95	120	150	385
	求職者数	906	72	254	184	159	237	555	1	64	81	101	308
	求人倍率	1.63	1.89	1.89	1.85	1.77	1.00	1.36	5.00	1.48	1.48	1.49	1.25
事務的職業	求人数	588	69	152	121	143	103	415	6	45	78	97	189
	求職者数	1,314	122	270	237	336	349	962	12	93	162	201	494
	求人倍率	0.45	0.57	0.56	0.51	0.43	0.30	0.43	0.50	0.48	0.48	0.48	0.38
販売の職業	求人数	400	60	148	80	64	48	304	9	17	41	71	166
	求職者数	309	25	62	43	78	101	210	6	11	26	45	122
	求人倍率	1.29	2.40	2.39	1.86	0.82	0.48	1.45	1.50	1.55	1.58	1.58	1.36
サービスの職業	求人数	1,012	90	242	215	255	210	1,479	34	113	184	269	879
	求職者数	445	33	89	80	106	137	489	10	33	54	79	313
	求人倍率	2.27	2.73	2.72	2.69	2.41	1.53	3.02	3.40	3.42	3.41	3.41	2.81
保安の職業	求人数	83	9	9	9	19	37	181	0	0	0	0	181
	求職者数	32	3	3	3	7	16	32	0	0	0	0	32
	求人倍率	2.59	3.00	3.00	3.00	2.71	2.31	5.66	0.00	0.00	0.00	0.00	5.66
農林漁業の職業	求人数	21	2	3	6	4	6	27	2	1	3	4	17
	求職者数	29	2	3	8	6	10	28	2	1	3	4	18
	求人倍率	0.72	1.00	1.00	0.75	0.67	0.60	0.96	1.00	1.00	1.00	1.00	0.94
生産工程の職業	求人数	500	47	143	148	103	59	146	5	15	20	31	75
	求職者数	322	21	65	74	89	73	81	2	6	8	12	53
	求人倍率	1.55	2.24	2.20	2.00	1.16	0.81	1.80	2.50	2.50	2.50	2.58	1.42
輸送・機械 運転の職業	求人数	848	14	77	176	227	354	148	3	0	6	18	121
	求職者数	159	2	11	25	35	86	66	1	0	2	6	57
	求人倍率	5.33	7.00	7.00	7.04	6.49	4.12	2.24	3.00	0.00	3.00	3.00	2.12
建設・採掘 の職業	求人数	230	50	50	51	37	42	17	1	0	0	0	16
	求職者数	63	9	9	11	12	22	12	1	0	0	0	11
	求人倍率	3.65	5.56	5.56	4.64	3.08	1.91	1.42	1.00	0.00	0.00	0.00	1.45
運搬・清掃 等の職業	求人数	217	25	38	52	60	42	569	32	36	67	119	315
	求職者数	349	29	44	67	110	99	532	24	28	52	93	335
	求人倍率	0.62	0.86	0.86	0.78	0.55	0.42	1.07	1.33	1.29	1.29	1.28	0.94

- (注) 1 求人数・求職者数・求人倍率は、正式にはそれぞれ有効求人数・有効求職者数・有効求人倍率といいます。
 2 求人倍率は、求職者1人あたりの求人数を意味しています。
 3 [職業]の合計欄には、[職業分類不能]を含みます。
 4 求職者数はオンライン登録者を含みます。

常用的フルタイム

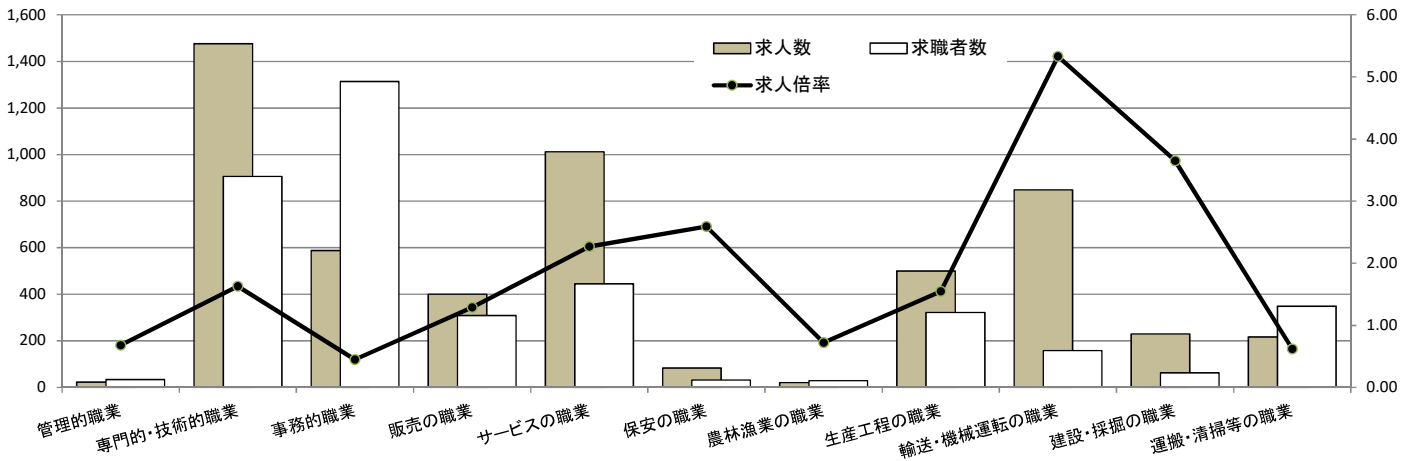

常用的パート

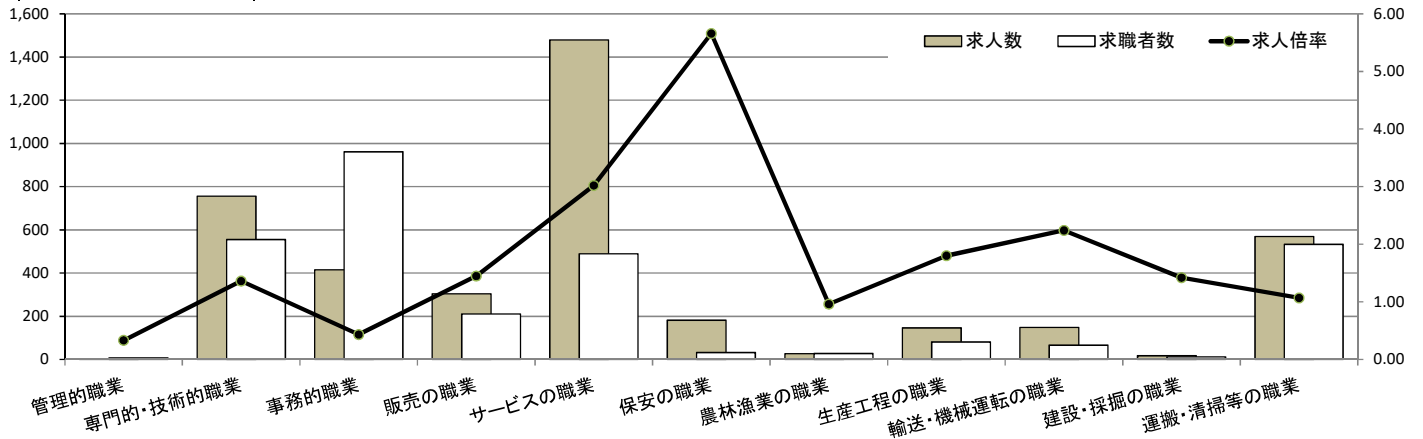

求人・求職バランスシート

奈良労働局 中南和地域

令和6年6月

(単位:人、倍)

職業別	年齢別	常用的フルタイム						常用的パート					
		計	～24歳	25～34歳	35～44歳	45～54歳	55歳～	計	～24歳	25～34歳	35～44歳	45～54歳	55歳～
合計	求人数	4,454	638	1,301	911	860	744	4,019	169	482	635	705	2,028
	求職者数	5,135	570	1,167	879	1,086	1,433	4,586	169	481	634	704	2,598
	求人倍率	0.87	1.12	1.11	1.04	0.79	0.52	0.88	1.00	1.00	1.00	1.00	0.78
管理的職業	求人数	14	0	1	5	4	4	0	0	0	0	0	0
	求職者数	23	0	1	4	3	15	5	0	0	0	0	5
	求人倍率	0.61	0.00	1.00	1.25	1.33	0.27	0.00	0.00	0.00	0.00	0.00	0.00
専門的・技術的職業	求人数	1,232	157	376	235	262	202	707	7	116	141	120	323
	求職者数	693	74	178	117	146	178	465	4	66	80	68	247
	求人倍率	1.78	2.12	2.11	2.01	1.79	1.13	1.52	1.75	1.76	1.76	1.76	1.31
事務的職業	求人数	416	57	146	92	66	55	358	8	42	76	81	151
	求職者数	1,214	119	308	218	260	309	859	16	86	154	164	439
	求人倍率	0.34	0.48	0.47	0.42	0.25	0.18	0.42	0.50	0.49	0.49	0.49	0.34
販売の職業	求人数	280	57	106	59	40	18	362	9	28	39	55	231
	求職者数	274	36	67	48	64	59	174	4	12	17	24	117
	求人倍率	1.02	1.58	1.58	1.23	0.63	0.31	2.08	2.25	2.33	2.29	2.29	1.97
サービスの職業	求人数	914	121	248	181	196	168	1,440	35	181	206	271	747
	求職者数	411	47	97	72	84	111	509	11	56	64	84	294
	求人倍率	2.22	2.57	2.56	2.51	2.33	1.51	2.83	3.18	3.23	3.22	3.23	2.54
保安の職業	求人数	46	2	4	0	15	25	93	0	0	0	0	93
	求職者数	35	1	2	0	8	24	33	0	0	0	0	33
	求人倍率	1.31	2.00	2.00	0.00	1.88	1.04	2.82	0.00	0.00	0.00	0.00	2.82
農林漁業の職業	求人数	48	6	13	14	7	8	75	0	2	13	2	58
	求職者数	44	4	8	9	9	14	45	0	1	7	1	36
	求人倍率	1.09	1.50	1.63	1.56	0.78	0.57	1.67	0.00	2.00	1.86	2.00	1.61
生産工程の職業	求人数	579	77	183	157	91	71	301	6	33	52	51	159
	求職者数	363	32	77	75	85	94	130	2	11	17	17	83
	求人倍率	1.60	2.41	2.38	2.09	1.07	0.76	2.32	3.00	3.00	3.06	3.00	1.92
輸送・機械運転の職業	求人数	280	25	29	53	82	91	95	0	4	2	18	71
	求職者数	199	12	14	26	52	95	88	0	2	1	10	75
	求人倍率	1.41	2.08	2.07	2.04	1.58	0.96	1.08	0.00	2.00	2.00	1.80	0.95
建設・採掘の職業	求人数	427	83	77	60	112	95	16	0	0	1	1	14
	求職者数	85	13	12	10	24	26	17	0	0	1	1	15
	求人倍率	5.02	6.38	6.42	6.00	4.67	3.65	0.94	0.00	0.00	1.00	1.00	0.93
運搬・清掃等の職業	求人数	218	26	43	47	49	53	572	21	57	71	101	322
	求職者数	370	30	49	56	98	137	691	22	61	76	107	425
	求人倍率	0.59	0.87	0.88	0.84	0.50	0.39	0.83	0.95	0.93	0.93	0.94	0.76

(注)

- 1 求人数・求職者数・求人倍率は、正式にはそれぞれ有効求人数・有効求職者数・有効求人倍率といいます。
- 2 求人倍率は、求職者1人あたりの求人数を意味しています。
- 3 [職業]の合計欄には、[職業分類不能]を含みます。
- 4 求職者数はオンライン登録者を含みます。

常用的フルタイム

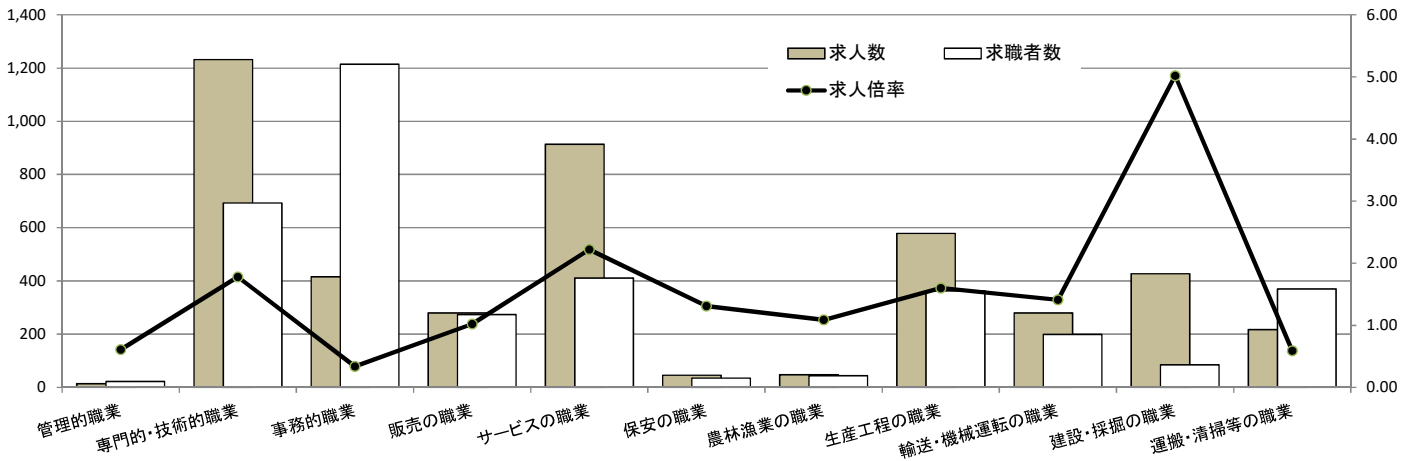

常用的パート

