

# 求人・求職バランスシート

奈良労働局

令和6年5月

(単位:人、倍)

職業別	年齢別	常用的フルタイム						常用的パート					
		計	～24歳	25～34歳	35～44歳	45～54歳	55歳～	計	～24歳	25～34歳	35～44歳	45～54歳	55歳～
合計	求人数	10,327	1,420	2,849	2,095	2,171	1,792	8,392	270	916	1,251	1,597	4,358
	求職者数	10,886	1,187	2,386	1,867	2,414	3,032	9,005	256	872	1,190	1,520	5,167
	求人倍率	0.95	1.20	1.19	1.12	0.90	0.59	0.93	1.05	1.05	1.05	1.05	0.84
管理的職業	求人数	35	1	0	4	11	19	1	0	0	0	0	1
	求職者数	58	1	0	4	12	41	13	0	0	0	0	13
	求人倍率	0.60	1.00	0.00	1.00	0.92	0.46	0.08	0.00	0.00	0.00	0.00	0.08
専門的・技術的職業	求人数	2,745	295	857	559	571	463	1,528	11	216	284	290	727
	求職者数	1,738	160	466	316	349	447	1,069	7	134	176	180	572
	求人倍率	1.58	1.84	1.84	1.77	1.64	1.04	1.43	1.57	1.61	1.61	1.61	1.27
事務的職業	求人数	1,035	129	315	222	210	159	825	17	93	166	188	361
	求職者数	2,652	247	609	474	631	691	1,892	34	188	337	384	949
	求人倍率	0.39	0.52	0.52	0.47	0.33	0.23	0.44	0.50	0.49	0.49	0.49	0.38
販売の職業	求人数	735	126	262	147	127	73	633	12	47	68	137	369
	求職者数	610	63	131	91	158	167	416	7	28	40	81	260
	求人倍率	1.20	2.00	2.00	1.62	0.80	0.44	1.52	1.71	1.68	1.70	1.69	1.42
サービスの職業	求人数	2,042	289	517	364	496	376	2,943	88	286	403	524	1,642
	求職者数	920	113	202	144	213	248	1,027	27	88	124	161	627
	求人倍率	2.22	2.56	2.56	2.53	2.33	1.52	2.87	3.26	3.25	3.25	3.25	2.62
保安の職業	求人数	145	16	16	12	34	67	281	0	0	0	0	281
	求職者数	57	5	5	4	12	31	57	0	0	0	0	57
	求人倍率	2.54	3.20	3.20	3.00	2.83	2.16	4.93	0.00	0.00	0.00	0.00	4.93
農林漁業の職業	求人数	68	9	9	22	11	17	122	2	6	19	11	84
	求職者数	73	7	7	19	13	27	69	1	3	10	6	49
	求人倍率	0.93	1.29	1.29	1.16	0.85	0.63	1.77	2.00	2.00	1.90	1.83	1.71
生産工程の職業	求人数	1,128	139	319	321	222	127	502	12	64	66	89	271
	求職者数	682	56	129	145	190	162	214	4	20	21	28	141
	求人倍率	1.65	2.48	2.47	2.21	1.17	0.78	2.35	3.00	3.20	3.14	3.18	1.92
輸送・機械運転の職業	求人数	1,267	58	120	231	388	470	253	5	2	4	31	211
	求職者数	383	13	27	52	98	193	164	2	1	2	14	145
	求人倍率	3.31	4.46	4.44	4.44	3.96	2.44	1.54	2.50	2.00	2.00	2.21	1.46
建設・採掘の職業	求人数	641	122	149	107	125	138	34	0	0	0	0	34
	求職者数	154	22	27	22	34	49	29	0	0	0	0	29
	求人倍率	4.16	5.55	5.52	4.86	3.68	2.82	1.17	0.00	0.00	0.00	0.00	1.17
運搬・清掃等の職業	求人数	486	57	93	113	111	112	1,270	49	107	146	248	720
	求職者数	741	61	100	128	194	258	1,246	42	93	127	216	768
	求人倍率	0.66	0.93	0.93	0.88	0.57	0.43	1.02	1.17	1.15	1.15	1.15	0.94

- (注) 1 求人数・求職者数・求人倍率は、正式にはそれぞれ有効求人数・有効求職者数・有効求人倍率といいます。  
 2 求人倍率は、求職者1人あたりの求人数を意味しています。  
 3 [職業]の合計欄には、[職業分類不能]を含みます。  
 4 求職者数はオンライン登録者を含みます。

常用的フルタイム

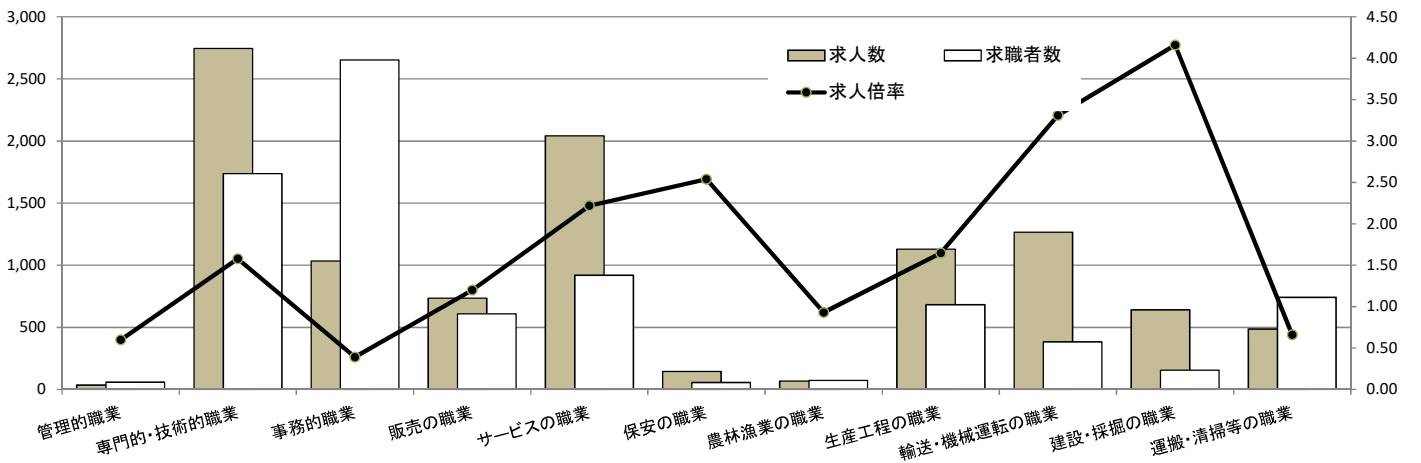

常用的パート

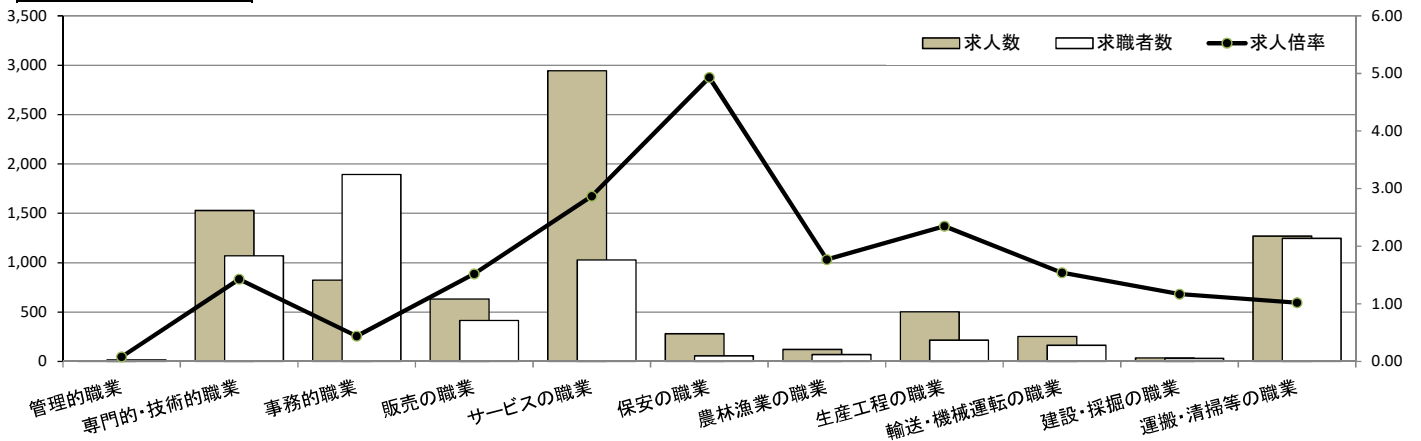

# 求人・求職バランスシート

奈良労働局 北和地域

令和6年5月

(単位:人、倍)

職業別	年齢別	常用的フルタイム						常用的パート					
		計	～24歳	25～34歳	35～44歳	45～54歳	55歳～	計	～24歳	25～34歳	35～44歳	45～54歳	55歳～
合計	求人数	5,752	774	1,502	1,176	1,279	1,021	4,296	132	428	603	862	2,271
	求職者数	5,573	605	1,174	974	1,273	1,547	4,338	119	388	546	781	2,504
	求人倍率	1.03	1.28	1.28	1.21	1.00	0.66	0.99	1.11	1.10	1.10	1.10	0.91
管理的職業	求人数	24	1	0	0	8	15	1	0	0	0	0	1
	求職者数	35	1	0	0	9	25	9	0	0	0	0	9
	求人倍率	0.69	1.00	0.00	0.00	0.89	0.60	0.11	0.00	0.00	0.00	0.00	0.11
専門的・技術的職業	求人数	1,471	149	469	319	292	242	790	5	99	138	165	383
	求職者数	986	87	274	191	183	251	582	3	66	92	110	311
	求人倍率	1.49	1.71	1.71	1.67	1.60	0.96	1.36	1.67	1.50	1.50	1.50	1.23
事務的職業	求人数	628	73	165	131	150	109	478	9	53	90	111	215
	求職者数	1,409	129	292	254	359	375	977	17	100	168	207	485
	求人倍率	0.45	0.57	0.57	0.52	0.42	0.29	0.49	0.53	0.53	0.54	0.54	0.44
販売の職業	求人数	445	69	148	87	84	57	265	4	18	29	62	152
	求職者数	327	27	58	43	90	109	229	3	14	23	49	140
	求人倍率	1.36	2.56	2.55	2.02	0.93	0.52	1.16	1.33	1.29	1.26	1.27	1.09
サービスの職業	求人数	1,084	141	255	188	280	220	1,517	43	110	181	288	895
	求職者数	469	52	94	70	114	139	510	13	33	54	86	324
	求人倍率	2.31	2.71	2.71	2.69	2.46	1.58	2.97	3.31	3.33	3.35	3.35	2.76
保安の職業	求人数	83	11	10	14	15	33	189	0	0	0	0	189
	求職者数	28	3	3	4	5	13	30	0	0	0	0	30
	求人倍率	2.96	3.67	3.33	3.50	3.00	2.54	6.30	0.00	0.00	0.00	0.00	6.30
農林漁業の職業	求人数	25	5	1	8	4	7	46	2	2	6	5	31
	求職者数	35	5	1	11	6	12	26	1	1	3	3	18
	求人倍率	0.71	1.00	1.00	0.73	0.67	0.58	1.77	2.00	2.00	2.00	1.67	1.72
生産工程の職業	求人数	529	61	132	163	118	55	180	9	18	24	29	100
	求職者数	318	25	54	74	96	69	78	3	6	8	10	51
	求人倍率	1.66	2.44	2.44	2.20	1.23	0.80	2.31	3.00	3.00	3.00	2.90	1.96
輸送・機械運転の職業	求人数	992	24	102	158	301	407	154	6	0	6	15	127
	求職者数	169	3	13	20	41	92	69	2	0	2	5	60
	求人倍率	5.87	8.00	7.85	7.90	7.34	4.42	2.23	3.00	0.00	3.00	3.00	2.12
建設・採掘の職業	求人数	233	35	60	62	31	45	14	0	0	0	0	14
	求職者数	67	7	12	15	11	22	12	0	0	0	0	12
	求人倍率	3.48	5.00	5.00	4.13	2.82	2.05	1.17	0.00	0.00	0.00	0.00	1.17
運搬・清掃等の職業	求人数	238	30	42	57	61	48	662	35	45	73	136	373
	求職者数	355	33	46	66	105	105	541	24	31	51	95	340
	求人倍率	0.67	0.91	0.91	0.86	0.58	0.46	1.22	1.46	1.45	1.43	1.43	1.10

(注)

- 1 求人数・求職者数・求人倍率は、正式にはそれぞれ有効求人数・有効求職者数・有効求人倍率といいます。
- 2 求人倍率は、求職者1人あたりの求人数を意味しています。
- 3 [職業]の合計欄には、[職業分類不能]を含みます。
- 4 求職者数はオンライン登録者を含みます。

## 常用的フルタイム

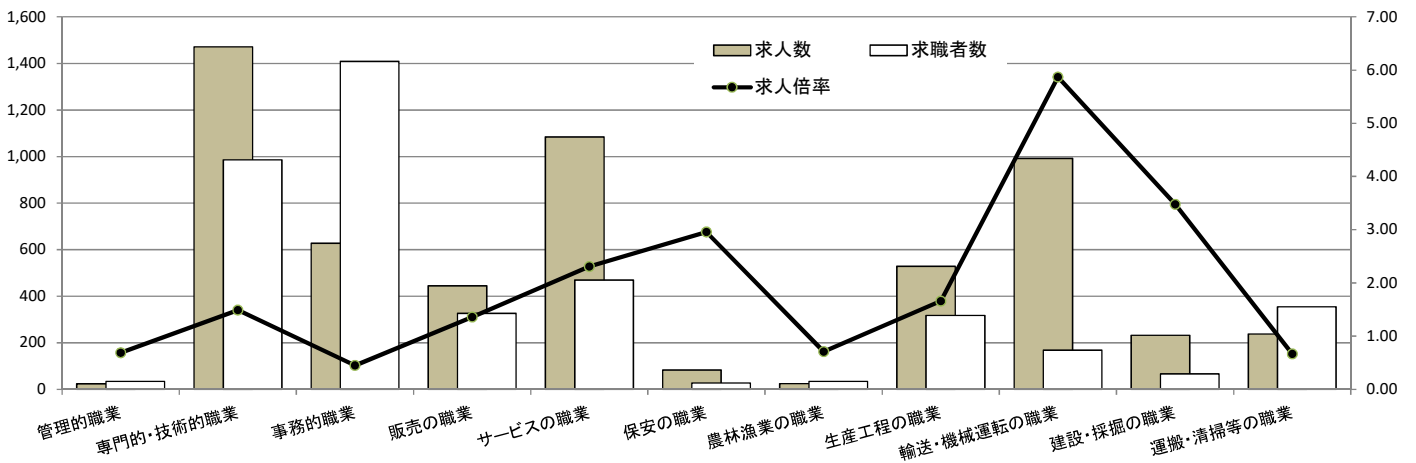

## 常用的パート

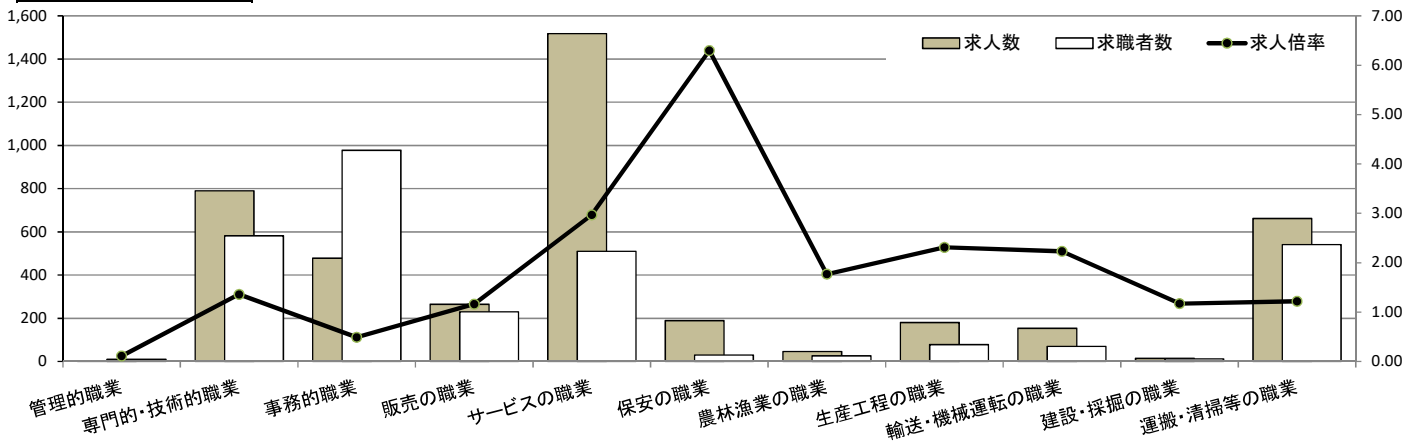

# 求人・求職バランスシート

奈良労働局 中南和地域

令和6年5月

(単位:人、倍)

職業別	年齢別	常用的フルタイム						常用的パート					
		計	～24歳	25～34歳	35～44歳	45～54歳	55歳～	計	～24歳	25～34歳	35～44歳	45～54歳	55歳～
合計	求人数	4,575	645	1,338	921	899	772	4,096	137	485	645	739	2,090
	求職者数	5,313	582	1,212	893	1,141	1,485	4,667	137	484	644	739	2,663
	求人倍率	0.86	1.11	1.10	1.03	0.79	0.52	0.88	1.00	1.00	1.00	1.00	0.78
管理的職業	求人数	11	0	0	4	3	4	0	0	0	0	0	0
	求職者数	23	0	0	4	3	16	4	0	0	0	0	4
	求人倍率	0.48	0.00	0.00	1.00	1.00	0.25	0.00	0.00	0.00	0.00	0.00	0.00
専門的・技術的職業	求人数	1,274	147	386	239	281	221	738	7	119	147	122	343
	求職者数	752	73	192	125	166	196	487	4	68	84	70	261
	求人倍率	1.69	2.01	2.01	1.91	1.69	1.13	1.52	1.75	1.75	1.75	1.74	1.31
事務的職業	求人数	407	55	146	90	65	51	347	8	39	76	79	145
	求職者数	1,243	118	317	220	272	316	915	17	88	169	177	464
	求人倍率	0.33	0.47	0.46	0.41	0.24	0.16	0.38	0.47	0.44	0.45	0.45	0.31
販売の職業	求人数	290	54	111	60	45	20	368	9	31	37	70	221
	求職者数	283	36	73	48	68	58	187	4	14	17	32	120
	求人倍率	1.02	1.50	1.52	1.25	0.66	0.34	1.97	2.25	2.21	2.18	2.19	1.84
サービスの職業	求人数	958	147	260	175	218	158	1,426	44	174	221	237	750
	求職者数	451	61	108	74	99	109	517	14	55	70	75	303
	求人倍率	2.12	2.41	2.41	2.36	2.20	1.45	2.76	3.14	3.16	3.16	3.16	2.48
保安の職業	求人数	62	6	6	0	18	32	92	0	0	0	0	92
	求職者数	29	2	2	0	7	18	27	0	0	0	0	27
	求人倍率	2.14	3.00	3.00	0.00	2.57	1.78	3.41	0.00	0.00	0.00	0.00	3.41
農林漁業の職業	求人数	43	4	11	13	6	9	76	0	4	14	6	52
	求職者数	38	2	6	8	7	15	43	0	2	7	3	31
	求人倍率	1.13	2.00	1.83	1.63	0.86	0.60	1.77	0.00	2.00	2.00	2.00	1.68
生産工程の職業	求人数	599	78	187	158	105	71	322	3	46	43	60	170
	求職者数	364	31	75	71	94	93	136	1	14	13	18	90
	求人倍率	1.65	2.52	2.49	2.23	1.12	0.76	2.37	3.00	3.29	3.31	3.33	1.89
輸送・機械運転の職業	求人数	275	19	27	60	81	88	99	0	2	0	15	82
	求職者数	214	10	14	32	57	101	95	0	1	0	9	85
	求人倍率	1.29	1.90	1.93	1.88	1.42	0.87	1.04	0.00	2.00	0.00	1.67	0.96
建設・採掘の職業	求人数	408	89	89	38	100	92	20	0	0	0	0	20
	求職者数	87	15	15	7	23	27	17	0	0	0	0	17
	求人倍率	4.69	5.93	5.93	5.43	4.35	3.41	1.18	0.00	0.00	0.00	0.00	1.18
運搬・清掃等の職業	求人数	248	27	52	56	50	63	608	17	58	72	114	347
	求職者数	386	28	54	62	89	153	705	18	62	76	121	428
	求人倍率	0.64	0.96	0.96	0.90	0.56	0.41	0.86	0.94	0.94	0.95	0.94	0.81

(注)

- 1 求人数・求職者数・求人倍率は、正式にはそれぞれ有効求人数・有効求職者数・有効求人倍率といいます。
- 2 求人倍率は、求職者1人あたりの求人数を意味しています。
- 3 [職業]の合計欄には、[職業分類不能]を含みます。
- 4 求職者数はオンライン登録者を含みます。

常用的フルタイム

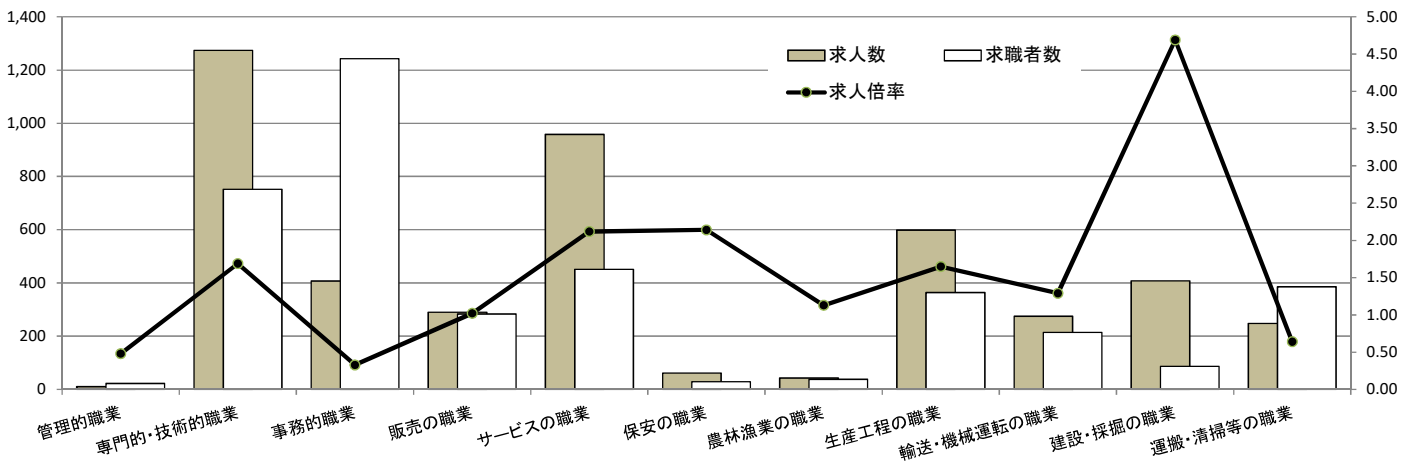

常用的パート

