

求人・求職バランスシート

奈良労働局

令和5年12月

(単位:人、倍)

職業別	年齢別	常用的フルタイム						常用的パート					
		計	～24歳	25～34歳	35～44歳	45～54歳	55歳～	計	～24歳	25～34歳	35～44歳	45～54歳	55歳～
合計	求人数	10,652	1,403	2,971	2,242	2,270	1,766	8,579	385	972	1,289	1,833	4,100
	求職者数	9,736	1,038	2,204	1,776	2,190	2,528	7,111	286	722	957	1,363	3,783
	求人倍率	1.09	1.35	1.35	1.26	1.04	0.70	1.21	1.35	1.35	1.35	1.34	1.08
管理的職業	求人数	31	0	3	5	10	13	0	0	0	0	0	0
	求職者数	53	0	3	5	12	33	20	0	0	1	0	19
	求人倍率	0.58	0.00	1.00	1.00	0.83	0.39	0.00	0.00	0.00	0.00	0.00	0.00
専門的・技術的職業	求人数	2,913	318	866	654	614	461	1,572	25	230	331	344	642
	求職者数	1,511	142	388	305	312	364	758	11	101	145	151	350
	求人倍率	1.93	2.24	2.23	2.14	1.97	1.27	2.07	2.27	2.28	2.28	2.28	1.83
事務的職業	求人数	978	120	318	213	197	130	757	24	90	149	199	295
	求職者数	2,391	221	590	449	572	559	1,494	42	157	259	345	691
	求人倍率	0.41	0.54	0.54	0.47	0.34	0.23	0.51	0.57	0.57	0.58	0.58	0.43
販売の職業	求人数	831	126	308	163	151	83	574	22	58	60	121	313
	求職者数	562	54	133	83	141	151	343	12	31	32	66	202
	求人倍率	1.48	2.33	2.32	1.96	1.07	0.55	1.67	1.83	1.87	1.88	1.83	1.55
サービスの職業	求人数	2,125	301	445	508	498	373	3,139	114	365	373	654	1,633
	求職者数	839	107	158	182	190	202	783	26	83	85	149	440
	求人倍率	2.53	2.81	2.82	2.79	2.62	1.85	4.01	4.38	4.40	4.39	4.39	3.71
保安の職業	求人数	197	4	18	29	55	91	314	0	0	0	15	299
	求職者数	62	1	5	8	15	33	53	0	0	0	2	51
	求人倍率	3.18	4.00	3.60	3.63	3.67	2.76	5.92	0.00	0.00	0.00	7.50	5.86
農林漁業の職業	求人数	88	6	17	21	19	25	130	0	9	19	22	80
	求職者数	52	2	6	8	13	23	43	0	3	6	7	27
	求人倍率	1.69	3.00	2.83	2.63	1.46	1.09	3.02	0.00	3.00	3.17	3.14	2.96
生産工程の職業	求人数	1,146	198	305	331	199	113	538	20	35	79	150	254
	求職者数	602	75	116	145	142	124	163	5	9	20	38	91
	求人倍率	1.90	2.64	2.63	2.28	1.40	0.91	3.30	4.00	3.89	3.95	3.95	2.79
輸送・機械運転の職業	求人数	1,126	27	131	189	438	341	276	4	4	4	25	239
	求職者数	322	6	29	42	108	137	116	1	1	1	6	107
	求人倍率	3.50	4.50	4.52	4.50	4.06	2.49	2.38	4.00	4.00	4.00	4.17	2.23
建設・採掘の職業	求人数	747	152	174	152	119	150	35	8	0	0	0	27
	求職者数	121	20	23	22	21	35	17	1	0	0	0	16
	求人倍率	6.17	7.60	7.57	6.91	5.67	4.29	2.06	8.00	0.00	0.00	0.00	1.69
運搬・清掃等の職業	求人数	470	58	101	96	112	103	1,244	50	108	147	284	655
	求職者数	682	62	108	109	185	218	1,063	37	80	108	209	629
	求人倍率	0.69	0.94	0.94	0.88	0.61	0.47	1.17	1.35	1.35	1.36	1.36	1.04

(注)

- 1 求人数・求職者数・求人倍率は、正式にはそれぞれ有効求人数・有効求職者数・有効求人倍率といいます。
- 2 求人倍率は、求職者1人あたりの求人数を意味しています。
- 3 [職業]の合計欄には、[職業分類不能]を含みます。
- 4 求職者数はオンライン登録者を含みます。

常用的フルタイム

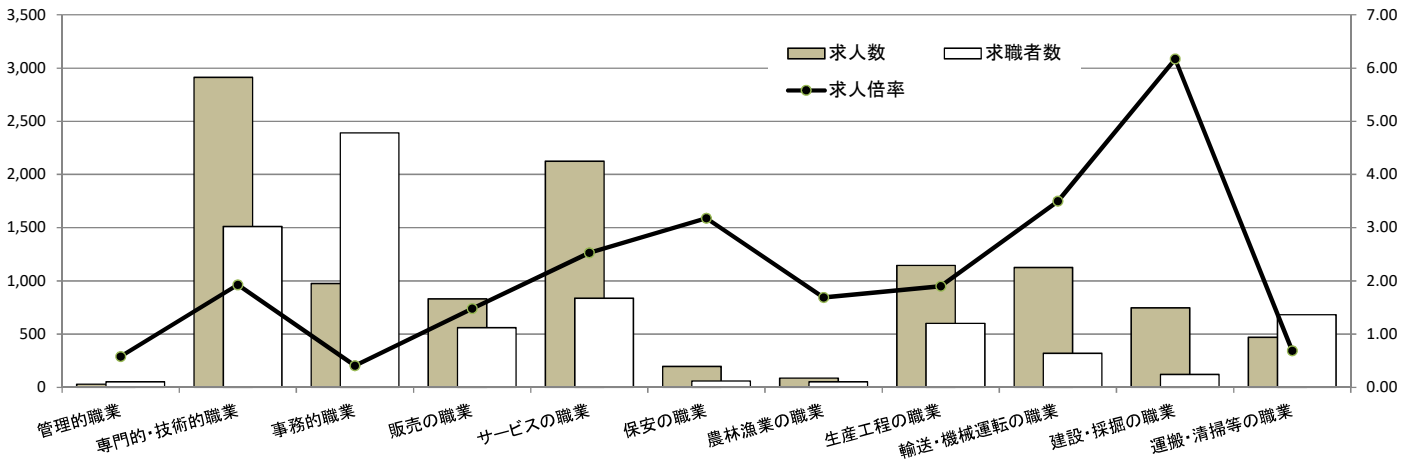

常用的パート

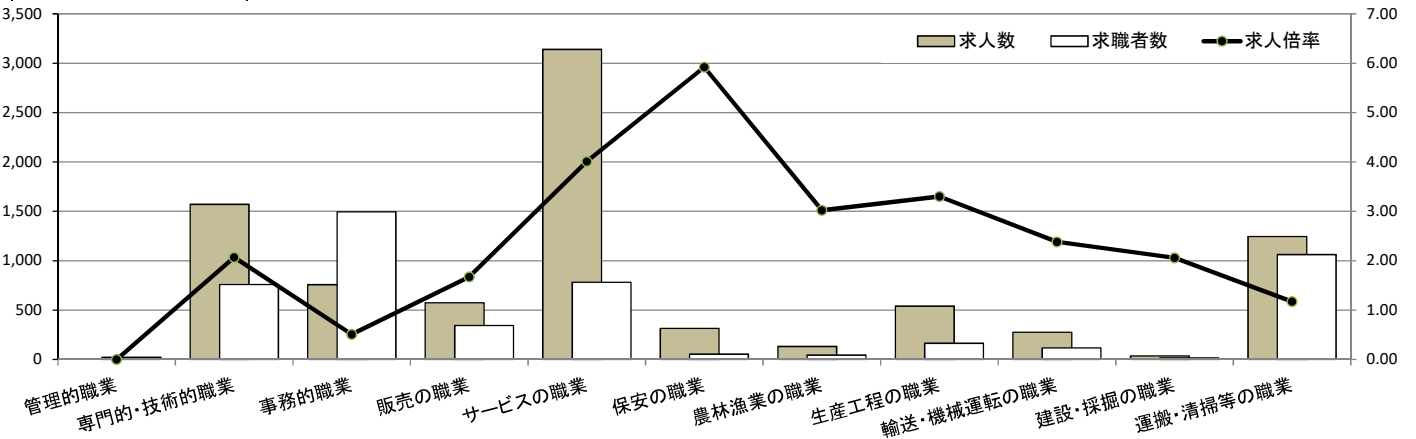

求人・求職バランスシート

令和5年12月

(単位:人、倍)

職業別	年齢別	常用的フルタイム						常用的パート					
		計	～24歳	25～34歳	35～44歳	45～54歳	55歳～	計	～24歳	25～34歳	35～44歳	45～54歳	55歳～
合計	求人数	5,811	706	1,590	1,245	1,275	995	4,347	177	490	658	950	2,072
	求職者数	4,957	491	1,109	924	1,122	1,311	3,443	125	347	466	673	1,832
	求人倍率	1.17	1.44	1.43	1.35	1.14	0.76	1.26	1.42	1.41	1.41	1.41	1.13
管理的職業	求人数	18	0	2	3	5	8	0	0	0	0	0	0
	求職者数	34	0	2	3	8	21	12	0	0	1	0	11
	求人倍率	0.53	0.00	1.00	1.00	0.63	0.38	0.00	0.00	0.00	0.00	0.00	0.00
専門的・技術的職業	求人数	1,601	146	489	393	335	238	812	16	118	148	182	348
	求職者数	833	66	221	183	165	198	398	7	52	65	80	194
	求人倍率	1.92	2.21	2.21	2.15	2.03	1.20	2.04	2.29	2.27	2.28	2.28	1.79
事務的職業	求人数	576	63	175	125	124	89	420	10	48	86	116	160
	求職者数	1,240	109	304	237	291	299	777	16	79	141	189	352
	求人倍率	0.46	0.58	0.58	0.53	0.43	0.30	0.54	0.63	0.61	0.61	0.61	0.45
販売の職業	求人数	497	57	203	100	88	49	241	9	21	28	56	127
	求職者数	305	20	73	44	80	88	177	6	14	19	37	101
	求人倍率	1.63	2.85	2.78	2.27	1.10	0.56	1.36	1.50	1.50	1.47	1.51	1.26
サービスの職業	求人数	1,191	156	243	256	308	228	1,589	73	185	172	319	840
	求職者数	443	52	81	86	109	115	406	17	43	40	74	232
	求人倍率	2.69	3.00	3.00	2.98	2.83	1.98	3.91	4.29	4.30	4.30	4.31	3.62
保安の職業	求人数	98	3	10	19	23	43	180	0	0	0	0	180
	求職者数	35	1	3	6	7	18	23	0	0	0	0	23
	求人倍率	2.80	3.00	3.33	3.17	3.29	2.39	7.83	0.00	0.00	0.00	0.00	7.83
農林漁業の職業	求人数	27	2	4	9	5	7	44	0	3	3	10	28
	求職者数	24	1	3	6	5	9	18	0	1	1	4	12
	求人倍率	1.13	2.00	1.33	1.50	1.00	0.78	2.44	0.00	3.00	3.00	2.50	2.33
生産工程の職業	求人数	539	96	120	162	105	56	187	13	7	32	42	93
	求職者数	270	36	45	68	68	53	64	4	2	10	13	35
	求人倍率	2.00	2.67	2.67	2.38	1.54	1.06	2.92	3.25	3.50	3.20	3.23	2.66
輸送・機械運転の職業	求人数	804	0	102	126	308	268	171	6	6	6	5	148
	求職者数	159	0	16	20	53	70	52	1	1	1	1	48
	求人倍率	5.06	0.00	6.38	6.30	5.81	3.83	3.29	6.00	6.00	6.00	5.00	3.08
建設・採掘の職業	求人数	231	42	60	66	19	44	11	2	0	0	0	9
	求職者数	51	7	10	13	5	16	9	0	0	0	0	9
	求人倍率	4.53	6.00	6.00	5.08	3.80	2.75	1.22	999.99	0.00	0.00	0.00	1.00
運搬・清掃等の職業	求人数	229	30	48	45	58	48	692	35	60	88	167	342
	求職者数	321	31	50	49	93	98	442	19	33	48	91	251
	求人倍率	0.71	0.97	0.96	0.92	0.62	0.49	1.57	1.84	1.82	1.83	1.84	1.36

- (注) 1 求人数・求職者数・求人倍率は、正式にはそれぞれ有効求人数・有効求職者数・有効求人倍率といいます。
 2 求人倍率は、求職者1人あたりの求人数を意味しています。
 3 [職業]の合計欄には、[職業分類不能]を含みます。
 4 求職者数はオンライン登録者を含みます。

常用的フルタイム

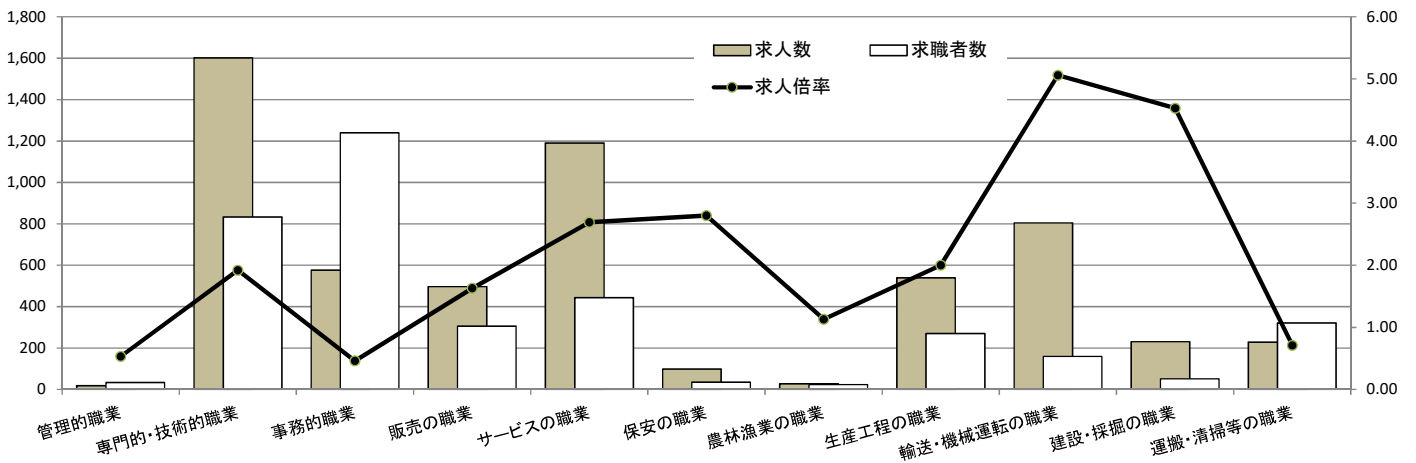

常用的パート

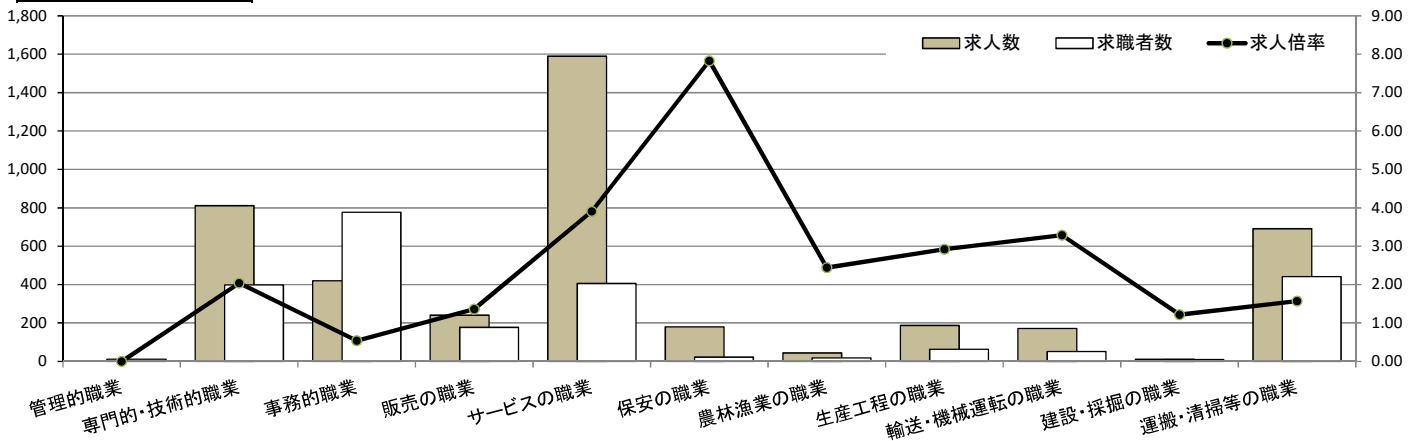

求人・求職バランスシート

奈良労働局 中南和地域

令和5年12月

(単位:人、倍)

職業別	年齢別	常用的フルタイム						常用的パート					
		計	～24歳	25～34歳	35～44歳	45～54歳	55歳～	計	～24歳	25～34歳	35～44歳	45～54歳	55歳～
合計	求人数	4,841	690	1,378	1,000	996	777	4,232	207	482	631	885	2,027
	求職者数	4,779	547	1,095	852	1,068	1,217	3,668	161	375	491	690	1,951
	求人倍率	1.01	1.26	1.26	1.17	0.93	0.64	1.15	1.29	1.29	1.29	1.28	1.04
管理的職業	求人数	13	0	1	3	5	4	0	0	0	0	0	0
	求職者数	19	0	1	2	4	12	8	0	0	0	0	8
	求人倍率	0.68	0.00	1.00	1.50	1.25	0.33	0.00	0.00	0.00	0.00	0.00	0.00
専門的・技術的職業	求人数	1,312	173	377	261	278	223	760	9	112	183	162	294
	求職者数	678	76	167	122	147	166	360	4	49	80	71	156
	求人倍率	1.94	2.28	2.26	2.14	1.89	1.34	2.11	2.25	2.29	2.29	2.28	1.88
事務的職業	求人数	402	56	142	89	72	43	337	14	42	63	84	134
	求職者数	1,151	112	286	212	281	260	717	26	78	118	156	339
	求人倍率	0.35	0.50	0.50	0.42	0.26	0.17	0.47	0.54	0.54	0.53	0.54	0.40
販売の職業	求人数	334	62	110	64	63	35	333	14	38	29	64	188
	求職者数	257	34	60	39	61	63	166	6	17	13	29	101
	求人倍率	1.30	1.82	1.83	1.64	1.03	0.56	2.01	2.33	2.24	2.23	2.21	1.86
サービスの職業	求人数	934	144	201	247	194	148	1,550	40	179	202	337	792
	求職者数	396	55	77	96	81	87	377	9	40	45	75	208
	求人倍率	2.36	2.62	2.61	2.57	2.40	1.70	4.11	4.44	4.48	4.49	4.49	3.81
保安の職業	求人数	99	0	8	8	34	49	134	0	0	0	11	123
	求職者数	27	0	2	2	8	15	30	0	0	0	2	28
	求人倍率	3.67	0.00	4.00	4.00	4.25	3.27	4.47	0.00	0.00	0.00	5.50	4.39
農林漁業の職業	求人数	61	5	14	9	16	17	86	0	7	18	11	50
	求職者数	28	1	3	2	8	14	25	0	2	5	3	15
	求人倍率	2.18	5.00	4.67	4.50	2.00	1.21	3.44	0.00	3.50	3.60	3.67	3.33
生産工程の職業	求人数	607	102	184	169	95	57	351	4	31	44	111	161
	求職者数	332	39	71	77	74	71	99	1	7	10	25	56
	求人倍率	1.83	2.62	2.59	2.19	1.28	0.80	3.55	4.00	4.43	4.40	4.44	2.88
輸送・機械運転の職業	求人数	322	16	35	58	123	90	105	0	0	0	15	90
	求職者数	163	6	13	22	55	67	64	0	0	0	5	59
	求人倍率	1.98	2.67	2.69	2.64	2.24	1.34	1.64	0.00	0.00	0.00	3.00	1.53
建設・採掘の職業	求人数	516	114	114	74	114	100	24	8	0	0	0	16
	求職者数	70	13	13	9	16	19	8	1	0	0	0	7
	求人倍率	7.37	8.77	8.77	8.22	7.13	5.26	3.00	8.00	0.00	0.00	0.00	2.29
運搬・清掃等の職業	求人数	241	28	52	52	54	55	552	18	48	61	120	305
	求職者数	361	31	58	60	92	120	621	18	47	60	118	378
	求人倍率	0.67	0.90	0.90	0.87	0.59	0.46	0.89	1.00	1.02	1.02	1.02	0.81

(注)

- 1 求人数・求職者数・求人倍率は、正式にはそれぞれ有効求人数・有効求職者数・有効求人倍率といいます。
- 2 求人倍率は、求職者1人あたりの求人数を意味しています。
- 3 [職業]の合計欄には、[職業分類不能]を含みます。
- 4 求職者数はオンライン登録者を含みます。

常用的フルタイム

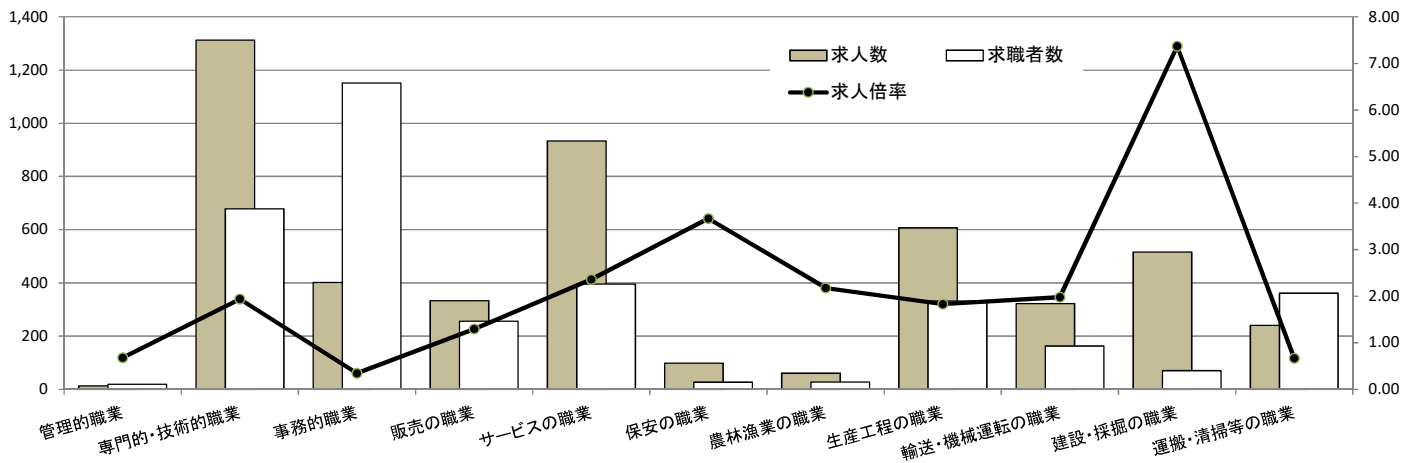

常用的パート

