

求人・求職バランスシート

奈良労働局

令和5年5月

(単位:人、倍)

職業別	年齢別	常用的フルタイム						常用的パート					
		計	～24歳	25～34歳	35～44歳	45～54歳	55歳～	計	～24歳	25～34歳	35～44歳	45～54歳	55歳～
合計	求人数	10,749	1,526	3,012	2,275	2,220	1,716	8,990	359	997	1,374	1,803	4,457
	求職者数	11,265	1,278	2,534	2,033	2,454	2,966	8,800	311	863	1,190	1,565	4,871
	求人倍率	0.95	1.19	1.19	1.12	0.90	0.58	1.02	1.15	1.16	1.15	1.15	0.92
管理的職業	求人数	43	3	8	3	15	14	1	0	0	0	0	1
	求職者数	63	3	8	3	18	31	15	0	0	1	0	14
	求人倍率	0.68	1.00	1.00	1.00	0.83	0.45	0.07	0.00	0.00	0.00	0.00	0.07
専門的・技術的職業	求人数	2,825	324	950	551	574	426	1,672	39	227	363	329	714
	求職者数	1,764	172	506	306	351	429	1,006	21	123	196	178	488
	求人倍率	1.60	1.88	1.88	1.80	1.64	0.99	1.66	1.86	1.85	1.85	1.85	1.46
事務的職業	求人数	1,104	153	331	245	217	158	994	21	117	207	251	398
	求職者数	2,828	312	674	539	637	666	1,804	33	187	332	405	847
	求人倍率	0.39	0.49	0.49	0.45	0.34	0.24	0.55	0.64	0.63	0.62	0.62	0.47
販売の職業	求人数	806	123	270	199	134	80	473	17	45	65	118	228
	求職者数	678	63	139	129	168	179	401	13	33	48	88	219
	求人倍率	1.19	1.95	1.94	1.54	0.80	0.45	1.18	1.31	1.36	1.35	1.34	1.04
サービスの職業	求人数	2,074	265	451	447	511	400	3,212	115	348	388	574	1,787
	求職者数	905	101	174	174	213	243	970	31	94	105	155	585
	求人倍率	2.29	2.62	2.59	2.57	2.40	1.65	3.31	3.71	3.70	3.70	3.70	3.05
保安の職業	求人数	185	11	10	17	54	93	276	0	0	6	25	245
	求職者数	67	3	3	5	16	40	75	0	0	1	4	70
	求人倍率	2.76	3.67	3.33	3.40	3.38	2.33	3.68	0.00	0.00	6.00	6.25	3.50
農林漁業の職業	求人数	81	11	21	18	18	13	118	3	8	14	17	76
	求職者数	73	7	14	13	19	20	73	2	5	8	10	48
	求人倍率	1.11	1.57	1.50	1.38	0.95	0.65	1.62	1.50	1.60	1.75	1.70	1.58
生産工程の職業	求人数	1,190	169	342	343	224	112	590	40	51	79	130	290
	求職者数	658	63	128	144	177	146	187	10	13	20	33	111
	求人倍率	1.81	2.68	2.67	2.38	1.27	0.77	3.16	4.00	3.92	3.95	3.94	2.61
輸送・機械運転の職業	求人数	1,136	46	99	222	385	384	289	2	2	9	28	248
	求職者数	361	11	24	54	104	168	180	1	1	4	13	161
	求人倍率	3.15	4.18	4.13	4.11	3.70	2.29	1.61	2.00	2.00	2.25	2.15	1.54
建設・採掘の職業	求人数	711	145	145	131	146	144	14	2	1	0	1	10
	求職者数	160	25	25	25	34	51	23	1	1	0	1	20
	求人倍率	4.44	5.80	5.80	5.24	4.29	2.82	0.61	2.00	1.00	0.00	1.00	0.50
運搬・清掃等の職業	求人数	594	75	107	146	131	135	1,351	44	128	141	265	773
	求職者数	767	70	100	142	184	271	1,227	35	101	112	211	768
	求人倍率	0.77	1.07	1.07	1.03	0.71	0.50	1.10	1.26	1.27	1.26	1.26	1.01

- (注) 1 求人数・求職者数・求人倍率は、正式にはそれぞれ有効求人数・有効求職者数・有効求人倍率といいます。
 2 求人倍率は、求職者1人あたりの求人数を意味しています。
 3 [職業]の合計欄には、[職業分類不能]を含みます。
 4 求職者数はオンライン登録者を含みます。

常用的フルタイム

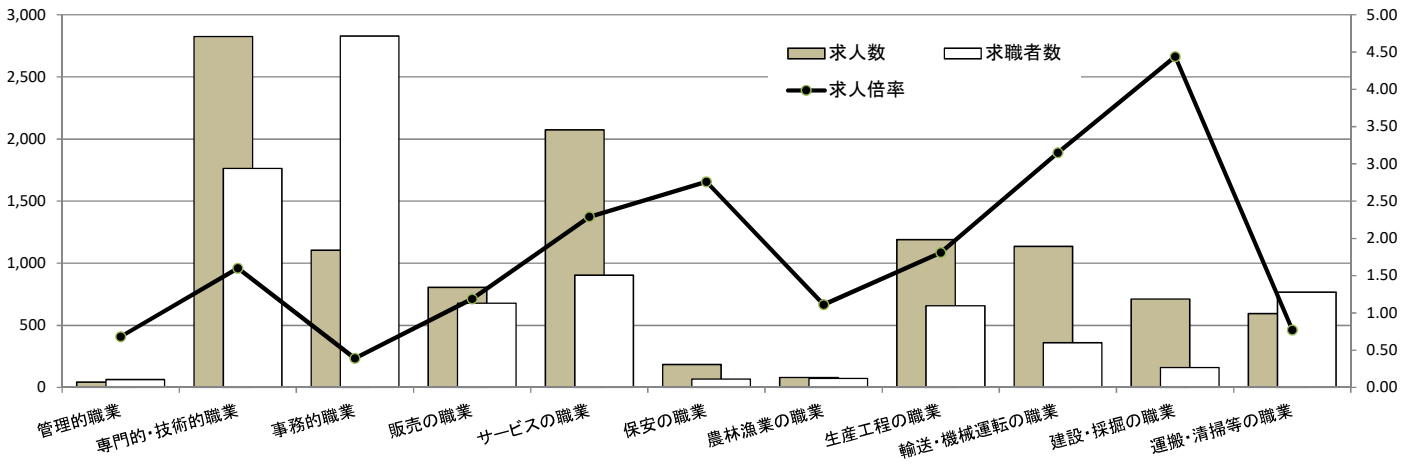

常用的パート

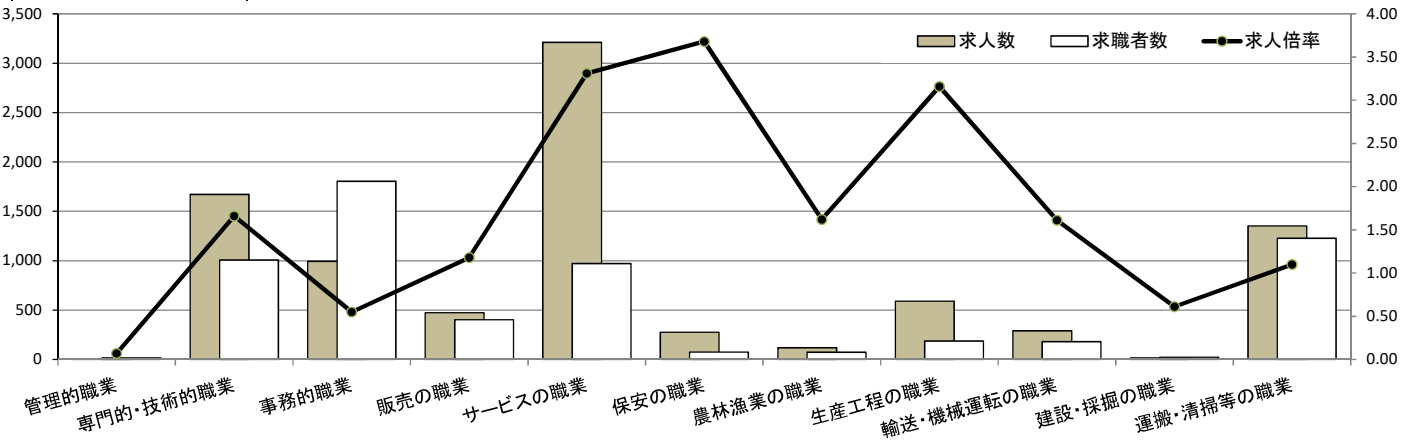

求人・求職バランスシート

奈良労働局 北和地域

令和5年5月

(単位:人、倍)

職業別	年齢別	常用的フルタイム						常用的パート					
		計	～24歳	25～34歳	35～44歳	45～54歳	55歳～	計	～24歳	25～34歳	35～44歳	45～54歳	55歳～
合計	求人数	5,889	823	1,636	1,228	1,245	957	4,556	166	499	683	915	2,293
	求職者数	5,664	642	1,280	1,021	1,239	1,482	4,307	139	419	573	768	2,408
	求人倍率	1.04	1.28	1.28	1.20	1.00	0.65	1.06	1.19	1.19	1.19	1.19	0.95
管理的職業	求人数	28	3	3	2	9	11	0	0	0	0	0	0
	求職者数	40	3	3	2	11	21	9	0	0	1	0	8
	求人倍率	0.70	1.00	1.00	1.00	0.82	0.52	0.00	0.00	0.00	0.00	0.00	0.00
専門的・技術的職業	求人数	1,489	145	497	316	292	239	874	10	120	186	181	377
	求職者数	945	80	275	181	175	234	556	6	69	107	104	270
	求人倍率	1.58	1.81	1.81	1.75	1.67	1.02	1.57	1.67	1.74	1.74	1.74	1.40
事務的職業	求人数	689	86	206	148	142	107	595	11	69	110	162	243
	求職者数	1,490	153	366	283	334	354	901	15	92	148	218	428
	求人倍率	0.46	0.56	0.56	0.52	0.43	0.30	0.66	0.73	0.75	0.74	0.74	0.57
販売の職業	求人数	494	84	156	118	81	55	233	9	25	31	60	108
	求職者数	350	34	64	64	90	98	196	7	19	23	45	102
	求人倍率	1.41	2.47	2.44	1.84	0.90	0.56	1.19	1.29	1.32	1.35	1.33	1.06
サービスの職業	求人数	1,090	124	253	231	281	201	1,641	61	150	173	314	943
	求職者数	441	44	91	84	109	113	481	16	39	45	82	299
	求人倍率	2.47	2.82	2.78	2.75	2.58	1.78	3.41	3.81	3.85	3.84	3.83	3.15
保安の職業	求人数	106	10	0	19	23	54	164	0	0	0	13	151
	求職者数	28	2	0	4	5	17	40	0	0	0	2	38
	求人倍率	3.79	5.00	0.00	4.75	4.60	3.18	4.10	0.00	0.00	0.00	6.50	3.97
農林漁業の職業	求人数	31	4	4	6	9	8	46	0	1	7	7	31
	求職者数	31	3	3	5	9	11	35	0	1	5	5	24
	求人倍率	1.00	1.33	1.33	1.20	1.00	0.73	1.31	0.00	1.00	1.40	1.40	1.29
生産工程の職業	求人数	596	104	146	153	137	56	212	25	14	28	35	110
	求職者数	281	34	48	55	84	60	71	7	4	8	10	42
	求人倍率	2.12	3.06	3.04	2.78	1.63	0.93	2.99	3.57	3.50	3.50	3.50	2.62
輸送・機械運転の職業	求人数	831	30	60	173	298	270	155	2	2	7	12	132
	求職者数	178	5	10	29	55	79	89	1	1	3	5	79
	求人倍率	4.67	6.00	6.00	5.97	5.42	3.42	1.74	2.00	2.00	2.33	2.40	1.67
建設・採掘の職業	求人数	236	46	45	61	35	49	8	3	0	0	0	5
	求職者数	67	9	9	14	11	24	10	1	0	0	0	9
	求人倍率	3.52	5.11	5.00	4.36	3.18	2.04	0.80	3.00	0.00	0.00	0.00	0.56
運搬・清掃等の職業	求人数	299	48	44	73	72	62	628	27	66	71	111	353
	求職者数	359	43	40	67	94	115	486	18	44	47	74	303
	求人倍率	0.83	1.12	1.10	1.09	0.77	0.54	1.29	1.50	1.50	1.51	1.50	1.17

(注)

- 1 求人数・求職者数・求人倍率は、正式にはそれぞれ有効求人数・有効求職者数・有効求人倍率といいます。
- 2 求人倍率は、求職者1人あたりの求人数を意味しています。
- 3 [職業]の合計欄には、[職業分類不能]を含みます。
- 4 求職者数はオンライン登録者を含みます。

常用的フルタイム

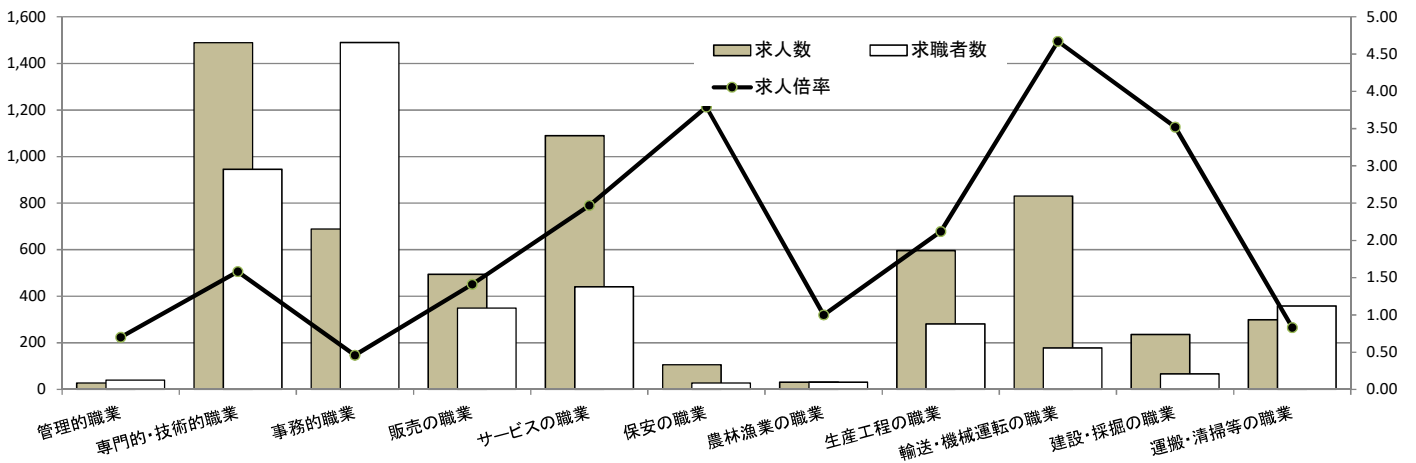

常用的パート

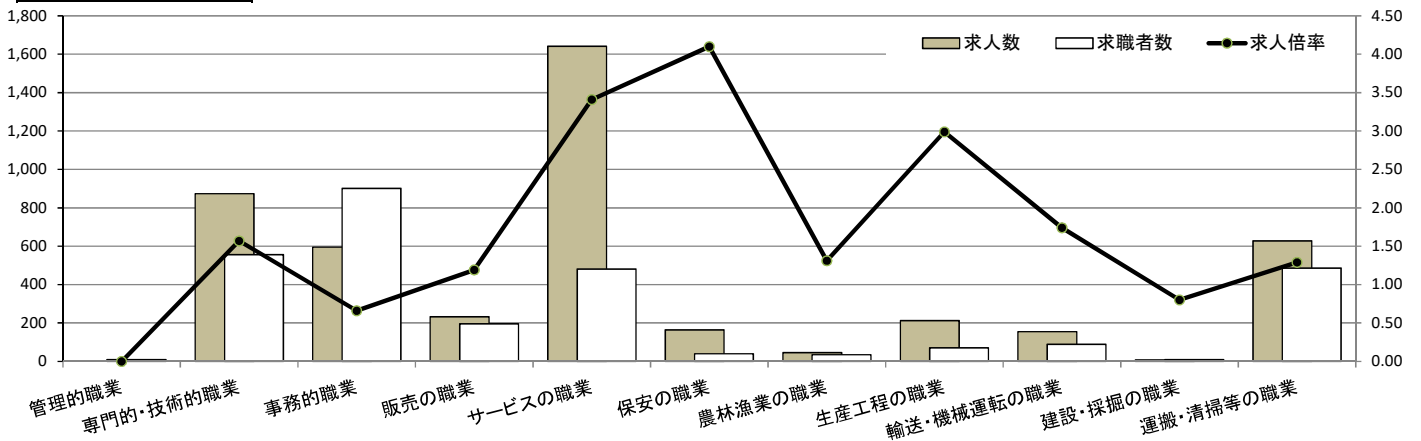

求人・求職バランスシート

奈良労働局 中南和地域

令和5年5月

(単位:人、倍)

職業別	年齢別	常用的フルタイム						常用的パート					
		計	～24歳	25～34歳	35～44歳	45～54歳	55歳～	計	～24歳	25～34歳	35～44歳	45～54歳	55歳～
合計	求人数	4,860	702	1,378	1,047	976	757	4,434	193	497	690	888	2,166
	求職者数	5,601	636	1,254	1,012	1,215	1,484	4,493	172	444	617	797	2,463
	求人倍率	0.87	1.10	1.10	1.03	0.80	0.51	0.99	1.12	1.12	1.12	1.11	0.88
管理的職業	求人数	15	0	5	1	6	3	1	0	0	0	0	1
	求職者数	23	0	5	1	7	10	6	0	0	0	0	6
	求人倍率	0.65	0.00	1.00	1.00	0.86	0.30	0.17	0.00	0.00	0.00	0.00	0.17
専門的・技術的職業	求人数	1,336	181	453	233	281	188	798	30	107	177	147	337
	求職者数	819	92	231	125	176	195	450	15	54	89	74	218
	求人倍率	1.63	1.97	1.96	1.86	1.60	0.96	1.77	2.00	1.98	1.99	1.99	1.55
事務的職業	求人数	415	66	126	97	75	51	399	9	47	93	93	157
	求職者数	1,338	159	308	256	303	312	903	18	95	184	187	419
	求人倍率	0.31	0.42	0.41	0.38	0.25	0.16	0.44	0.50	0.49	0.51	0.50	0.37
販売の職業	求人数	312	42	109	81	54	26	240	8	19	35	58	120
	求職者数	328	29	75	65	78	81	205	6	14	25	43	117
	求人倍率	0.95	1.45	1.45	1.25	0.69	0.32	1.17	1.33	1.36	1.40	1.35	1.03
サービスの職業	求人数	984	139	200	216	232	197	1,571	54	197	214	261	845
	求職者数	464	57	83	90	104	130	489	15	55	60	73	286
	求人倍率	2.12	2.44	2.41	2.40	2.23	1.52	3.21	3.60	3.58	3.57	3.58	2.95
保安の職業	求人数	79	3	7	2	27	40	112	0	0	6	12	94
	求職者数	39	1	3	1	11	23	35	0	0	1	2	32
	求人倍率	2.03	3.00	2.33	2.00	2.45	1.74	3.20	0.00	0.00	6.00	6.00	2.94
農林漁業の職業	求人数	50	6	17	12	9	6	72	4	8	6	10	44
	求職者数	42	4	11	8	10	9	38	2	4	3	5	24
	求人倍率	1.19	1.50	1.55	1.50	0.90	0.67	1.89	2.00	2.00	2.00	2.00	1.83
生産工程の職業	求人数	594	69	191	186	93	55	378	13	38	51	96	180
	求職者数	377	29	80	89	93	86	116	3	9	12	23	69
	求人倍率	1.58	2.38	2.39	2.09	1.00	0.64	3.26	4.33	4.22	4.25	4.17	2.61
輸送・機械運転の職業	求人数	305	14	32	56	96	107	134	0	0	2	17	115
	求職者数	183	6	14	25	49	89	91	0	0	1	8	82
	求人倍率	1.67	2.33	2.29	2.24	1.96	1.20	1.47	0.00	0.00	2.00	2.13	1.40
建設・採掘の職業	求人数	475	102	102	65	117	89	6	0	2	0	0	4
	求職者数	93	16	16	11	23	27	13	0	1	0	1	11
	求人倍率	5.11	6.38	6.38	5.91	5.09	3.30	0.46	0.00	2.00	0.00	0.00	0.36
運搬・清掃等の職業	求人数	295	28	63	73	59	72	723	19	63	72	150	419
	求職者数	408	27	60	75	90	156	741	17	57	65	137	465
	求人倍率	0.72	1.04	1.05	0.97	0.66	0.46	0.98	1.12	1.11	1.11	1.09	0.90

(注)

- 1 求人数・求職者数・求人倍率は、正式にはそれぞれ有効求人数・有効求職者数・有効求人倍率といいます。
- 2 求人倍率は、求職者1人あたりの求人数を意味しています。
- 3 [職業]の合計欄には、[職業分類不能]を含みます。
- 4 求職者数はオンライン登録者を含みます。

常用的フルタイム

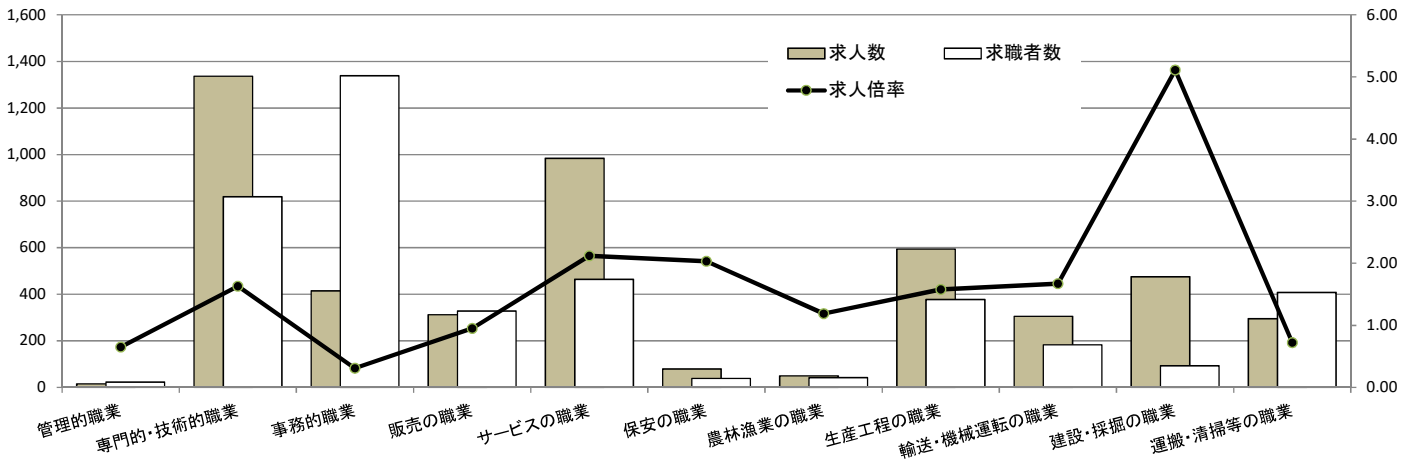

常用的パート

