

求人・求職バランスシート

奈良労働局

令和5年4月

(単位:人、倍)

| 職業別 | 年齢別 | 常用的フルタイム | | | | | | 常用的パート | | | | | |
|------------|------|----------|-------|--------|--------|--------|-------|--------|------|--------|--------|--------|-------|
| | | 計 | ～24歳 | 25～34歳 | 35～44歳 | 45～54歳 | 55歳～ | 計 | ～24歳 | 25～34歳 | 35～44歳 | 45～54歳 | 55歳～ |
| 合計 | 求人数 | 10,603 | 1,411 | 2,927 | 2,307 | 2,214 | 1,744 | 9,268 | 349 | 1,029 | 1,429 | 1,868 | 4,593 |
| | 求職者数 | 11,369 | 1,211 | 2,517 | 2,101 | 2,494 | 3,046 | 8,661 | 289 | 850 | 1,181 | 1,549 | 4,792 |
| | 求人倍率 | 0.93 | 1.17 | 1.16 | 1.10 | 0.89 | 0.57 | 1.07 | 1.21 | 1.21 | 1.21 | 1.21 | 0.96 |
| 管理的職業 | 求人数 | 47 | 3 | 9 | 5 | 13 | 17 | 1 | 0 | 0 | 0 | 0 | 1 |
| | 求職者数 | 74 | 3 | 10 | 6 | 17 | 38 | 16 | 0 | 0 | 0 | 0 | 16 |
| | 求人倍率 | 0.64 | 1.00 | 0.90 | 0.83 | 0.76 | 0.45 | 0.06 | 0.00 | 0.00 | 0.00 | 0.00 | 0.06 |
| 専門的・技術的職業 | 求人数 | 2,792 | 289 | 918 | 571 | 565 | 449 | 1,736 | 36 | 263 | 366 | 337 | 734 |
| | 求職者数 | 1,748 | 154 | 491 | 318 | 347 | 438 | 1,000 | 19 | 138 | 192 | 177 | 474 |
| | 求人倍率 | 1.60 | 1.88 | 1.87 | 1.80 | 1.63 | 1.03 | 1.74 | 1.89 | 1.91 | 1.91 | 1.90 | 1.55 |
| 事務的職業 | 求人数 | 1,060 | 140 | 313 | 244 | 212 | 151 | 1,015 | 22 | 123 | 211 | 250 | 409 |
| | 求職者数 | 2,843 | 290 | 652 | 557 | 655 | 689 | 1,795 | 35 | 192 | 328 | 397 | 843 |
| | 求人倍率 | 0.37 | 0.48 | 0.48 | 0.44 | 0.32 | 0.22 | 0.57 | 0.63 | 0.64 | 0.64 | 0.63 | 0.49 |
| 販売の職業 | 求人数 | 783 | 122 | 286 | 178 | 115 | 82 | 491 | 15 | 36 | 66 | 118 | 256 |
| | 求職者数 | 671 | 67 | 158 | 120 | 151 | 175 | 412 | 11 | 26 | 47 | 85 | 243 |
| | 求人倍率 | 1.17 | 1.82 | 1.81 | 1.48 | 0.76 | 0.47 | 1.19 | 1.36 | 1.38 | 1.40 | 1.39 | 1.05 |
| サービスの職業 | 求人数 | 2,177 | 278 | 459 | 497 | 529 | 414 | 3,212 | 117 | 362 | 395 | 614 | 1,724 |
| | 求職者数 | 925 | 105 | 173 | 188 | 214 | 245 | 953 | 31 | 96 | 105 | 163 | 558 |
| | 求人倍率 | 2.35 | 2.65 | 2.65 | 2.64 | 2.47 | 1.69 | 3.37 | 3.77 | 3.77 | 3.76 | 3.77 | 3.09 |
| 保安の職業 | 求人数 | 181 | 9 | 9 | 14 | 59 | 90 | 285 | 0 | 6 | 17 | 29 | 233 |
| | 求職者数 | 81 | 3 | 3 | 5 | 21 | 49 | 75 | 0 | 1 | 3 | 5 | 66 |
| | 求人倍率 | 2.23 | 3.00 | 3.00 | 2.80 | 2.81 | 1.84 | 3.80 | 0.00 | 6.00 | 5.67 | 5.80 | 3.53 |
| 農林漁業の職業 | 求人数 | 93 | 13 | 24 | 25 | 12 | 19 | 125 | 2 | 6 | 6 | 27 | 84 |
| | 求職者数 | 76 | 8 | 14 | 16 | 11 | 27 | 68 | 1 | 3 | 3 | 14 | 47 |
| | 求人倍率 | 1.22 | 1.63 | 1.71 | 1.56 | 1.09 | 0.70 | 1.84 | 2.00 | 2.00 | 2.00 | 1.93 | 1.79 |
| 生産工程の職業 | 求人数 | 1,178 | 171 | 336 | 321 | 231 | 119 | 614 | 25 | 33 | 79 | 131 | 346 |
| | 求職者数 | 684 | 69 | 136 | 144 | 186 | 149 | 196 | 6 | 8 | 19 | 32 | 131 |
| | 求人倍率 | 1.72 | 2.48 | 2.47 | 2.23 | 1.24 | 0.80 | 3.13 | 4.17 | 4.13 | 4.16 | 4.09 | 2.64 |
| 輸送・機械運転の職業 | 求人数 | 1,072 | 50 | 74 | 247 | 358 | 343 | 292 | 2 | 0 | 10 | 31 | 249 |
| | 求職者数 | 411 | 15 | 22 | 74 | 118 | 182 | 173 | 1 | 0 | 4 | 13 | 155 |
| | 求人倍率 | 2.61 | 3.33 | 3.36 | 3.34 | 3.03 | 1.88 | 1.69 | 2.00 | 0.00 | 2.50 | 2.38 | 1.61 |
| 建設・採掘の職業 | 求人数 | 668 | 119 | 153 | 128 | 141 | 127 | 17 | 2 | 1 | 0 | 1 | 13 |
| | 求職者数 | 155 | 21 | 27 | 25 | 34 | 48 | 26 | 1 | 1 | 0 | 1 | 23 |
| | 求人倍率 | 4.31 | 5.67 | 5.67 | 5.12 | 4.15 | 2.65 | 0.65 | 2.00 | 1.00 | 0.00 | 1.00 | 0.57 |
| 運搬・清掃等の職業 | 求人数 | 552 | 64 | 91 | 143 | 128 | 126 | 1,480 | 49 | 130 | 174 | 290 | 837 |
| | 求職者数 | 780 | 64 | 91 | 148 | 196 | 281 | 1,246 | 36 | 95 | 127 | 213 | 775 |
| | 求人倍率 | 0.71 | 1.00 | 1.00 | 0.97 | 0.65 | 0.45 | 1.19 | 1.36 | 1.37 | 1.37 | 1.36 | 1.08 |

(注)

- 1 求人数・求職者数・求人倍率は、正式にはそれぞれ有効求人数・有効求職者数・有効求人倍率といいます。
- 2 求人倍率は、求職者1人あたりの求人数を意味しています。
- 3 [職業]の合計欄には、[職業分類不能]を含みます。
- 4 求職者数はオンライン登録者を含みます。

常用的フルタイム

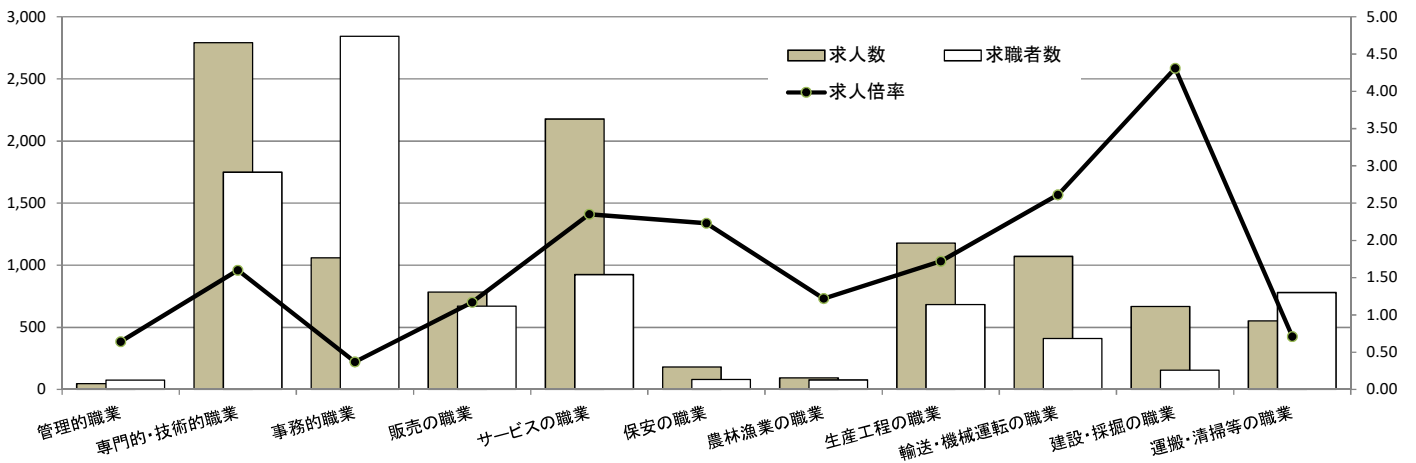

常用的パート

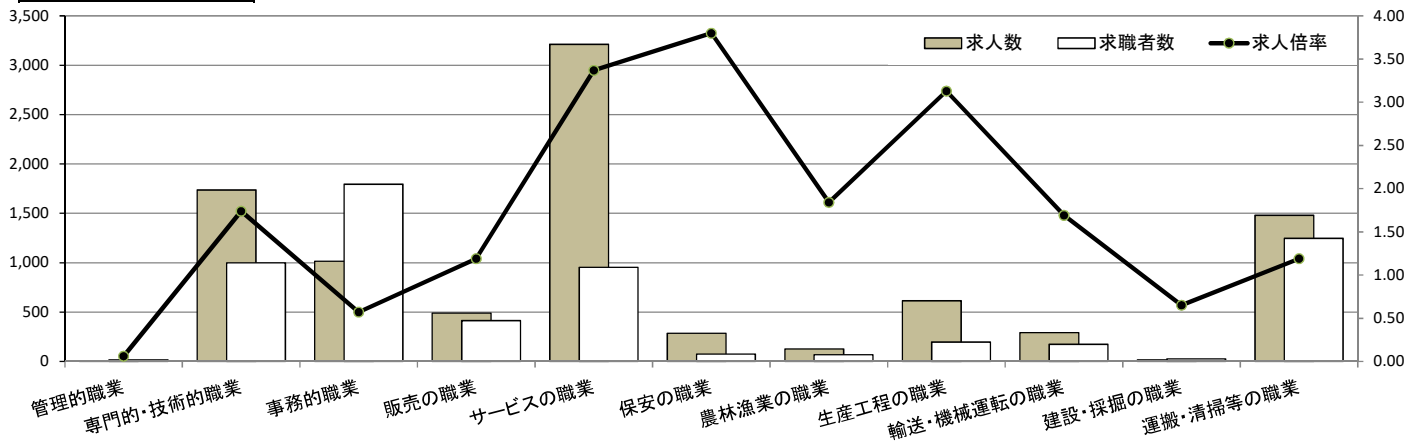

求人・求職バランスシート

奈良労働局 北和地域

令和5年4月

(単位:人、倍)

| 職業別 | 年齢別 | 常用的フルタイム | | | | | | 常用的パート | | | | | |
|------------|------|----------|------|--------|--------|--------|-------|--------|------|--------|--------|--------|-------|
| | | 計 | ～24歳 | 25～34歳 | 35～44歳 | 45～54歳 | 55歳～ | 計 | ～24歳 | 25～34歳 | 35～44歳 | 45～54歳 | 55歳～ |
| 合計 | 求人数 | 5,923 | 719 | 1,644 | 1,266 | 1,271 | 1,023 | 4,777 | 155 | 542 | 693 | 974 | 2,413 |
| | 求職者数 | 5,702 | 561 | 1,286 | 1,050 | 1,256 | 1,549 | 4,191 | 121 | 423 | 540 | 760 | 2,347 |
| | 求人倍率 | 1.04 | 1.28 | 1.28 | 1.21 | 1.01 | 0.66 | 1.14 | 1.28 | 1.28 | 1.28 | 1.28 | 1.03 |
| 管理的職業 | 求人数 | 27 | 3 | 4 | 3 | 7 | 10 | 0 | 0 | 0 | 0 | 0 | 0 |
| | 求職者数 | 40 | 3 | 4 | 3 | 10 | 20 | 9 | 0 | 0 | 0 | 0 | 9 |
| | 求人倍率 | 0.68 | 1.00 | 1.00 | 1.00 | 0.70 | 0.50 | 0.00 | 0.00 | 0.00 | 0.00 | 0.00 | 0.00 |
| 専門的・技術的職業 | 求人数 | 1,507 | 116 | 513 | 330 | 295 | 253 | 916 | 6 | 158 | 175 | 184 | 393 |
| | 求職者数 | 921 | 62 | 275 | 183 | 172 | 229 | 526 | 3 | 83 | 92 | 97 | 251 |
| | 求人倍率 | 1.64 | 1.87 | 1.87 | 1.80 | 1.72 | 1.10 | 1.74 | 2.00 | 1.90 | 1.90 | 1.90 | 1.57 |
| 事務的職業 | 求人数 | 651 | 70 | 197 | 141 | 138 | 105 | 638 | 11 | 76 | 114 | 175 | 262 |
| | 求職者数 | 1,524 | 130 | 366 | 291 | 353 | 384 | 897 | 13 | 94 | 142 | 218 | 430 |
| | 求人倍率 | 0.43 | 0.54 | 0.54 | 0.48 | 0.39 | 0.27 | 0.71 | 0.85 | 0.81 | 0.80 | 0.80 | 0.61 |
| 販売の職業 | 求人数 | 492 | 74 | 162 | 115 | 75 | 66 | 244 | 10 | 19 | 30 | 60 | 125 |
| | 求職者数 | 348 | 30 | 67 | 61 | 82 | 108 | 200 | 7 | 14 | 22 | 43 | 114 |
| | 求人倍率 | 1.41 | 2.47 | 2.42 | 1.89 | 0.91 | 0.61 | 1.22 | 1.43 | 1.36 | 1.36 | 1.40 | 1.10 |
| サービスの職業 | 求人数 | 1,258 | 143 | 266 | 311 | 315 | 223 | 1,683 | 67 | 167 | 194 | 341 | 914 |
| | 求職者数 | 443 | 45 | 84 | 99 | 107 | 108 | 472 | 17 | 42 | 49 | 86 | 278 |
| | 求人倍率 | 2.84 | 3.18 | 3.17 | 3.14 | 2.94 | 2.06 | 3.57 | 3.94 | 3.98 | 3.96 | 3.97 | 3.29 |
| 保安の職業 | 求人数 | 93 | 4 | 0 | 16 | 18 | 55 | 174 | 0 | 6 | 6 | 18 | 144 |
| | 求職者数 | 32 | 1 | 0 | 4 | 5 | 22 | 42 | 0 | 1 | 1 | 3 | 37 |
| | 求人倍率 | 2.91 | 4.00 | 0.00 | 4.00 | 3.60 | 2.50 | 4.14 | 0.00 | 6.00 | 6.00 | 6.00 | 3.89 |
| 農林漁業の職業 | 求人数 | 32 | 5 | 5 | 8 | 4 | 10 | 45 | 0 | 0 | 4 | 7 | 34 |
| | 求職者数 | 33 | 4 | 4 | 7 | 4 | 14 | 31 | 0 | 0 | 3 | 5 | 23 |
| | 求人倍率 | 0.97 | 1.25 | 1.25 | 1.14 | 1.00 | 0.71 | 1.45 | 0.00 | 0.00 | 1.33 | 1.40 | 1.48 |
| 生産工程の職業 | 求人数 | 581 | 90 | 154 | 136 | 140 | 61 | 196 | 9 | 9 | 25 | 31 | 122 |
| | 求職者数 | 300 | 34 | 59 | 56 | 90 | 61 | 73 | 3 | 3 | 8 | 10 | 49 |
| | 求人倍率 | 1.94 | 2.65 | 2.61 | 2.43 | 1.56 | 1.00 | 2.68 | 3.00 | 3.00 | 3.13 | 3.10 | 2.49 |
| 輸送・機械運転の職業 | 求人数 | 773 | 33 | 38 | 183 | 288 | 231 | 172 | 3 | 0 | 8 | 17 | 144 |
| | 求職者数 | 207 | 7 | 8 | 39 | 67 | 86 | 82 | 1 | 0 | 3 | 6 | 72 |
| | 求人倍率 | 3.73 | 4.71 | 4.75 | 4.69 | 4.30 | 2.69 | 2.10 | 3.00 | 0.00 | 2.67 | 2.83 | 2.00 |
| 建設・採掘の職業 | 求人数 | 238 | 43 | 55 | 58 | 42 | 40 | 9 | 5 | 0 | 0 | 0 | 4 |
| | 求職者数 | 58 | 7 | 9 | 11 | 11 | 20 | 8 | 1 | 0 | 0 | 0 | 7 |
| | 求人倍率 | 4.10 | 6.14 | 6.11 | 5.27 | 3.82 | 2.00 | 1.13 | 5.00 | 0.00 | 0.00 | 0.00 | 0.57 |
| 運搬・清掃等の職業 | 求人数 | 271 | 36 | 40 | 68 | 69 | 58 | 700 | 27 | 61 | 83 | 129 | 400 |
| | 求職者数 | 351 | 33 | 37 | 63 | 97 | 121 | 496 | 16 | 37 | 50 | 78 | 315 |
| | 求人倍率 | 0.77 | 1.09 | 1.08 | 1.08 | 0.71 | 0.48 | 1.41 | 1.69 | 1.65 | 1.66 | 1.65 | 1.27 |

(注)

- 1 求人数・求職者数・求人倍率は、正式にはそれぞれ有効求人数・有効求職者数・有効求人倍率といいます。
- 2 求人倍率は、求職者1人あたりの求人数を意味しています。
- 3 [職業]の合計欄には、[職業分類不能]を含みます。
- 4 求職者数はオンライン登録者を含みます。

常用的フルタイム

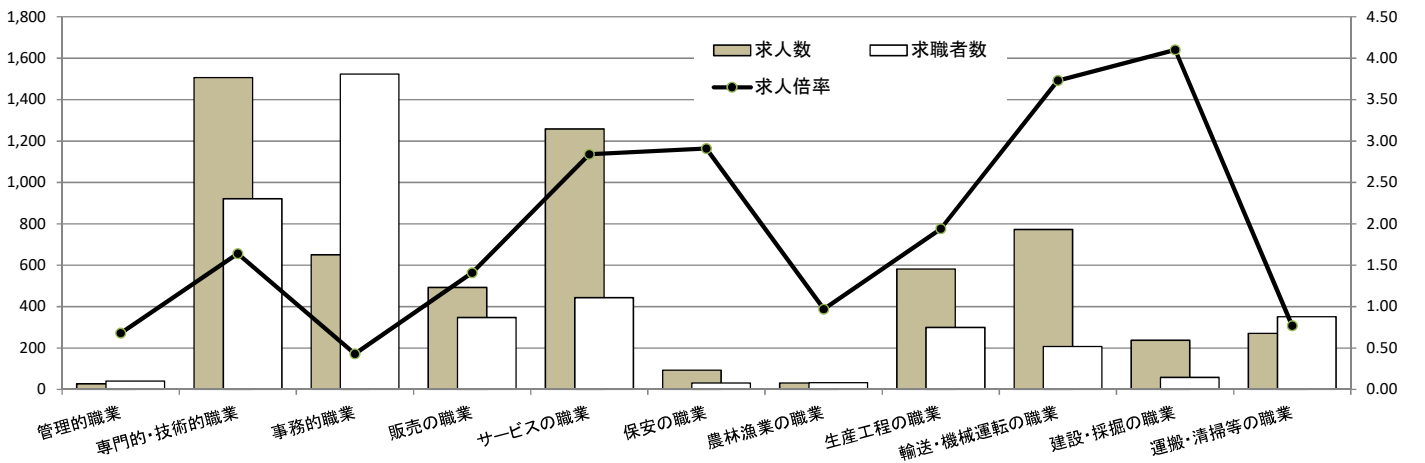

常用的パート

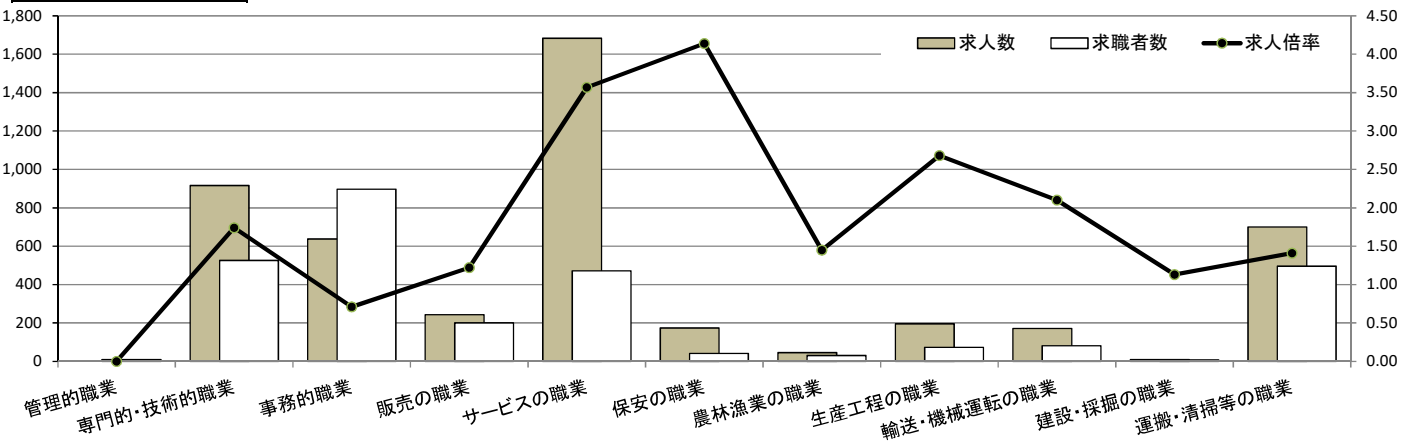

求人・求職バランスシート

奈良労働局 中南和地域

令和5年4月

(単位:人、倍)

| 職業別 | 年齢別 | 常用的フルタイム | | | | | | 常用的パート | | | | | |
|------------|------|----------|------|--------|--------|--------|-------|--------|------|--------|--------|--------|-------|
| | | 計 | ～24歳 | 25～34歳 | 35～44歳 | 45～54歳 | 55歳～ | 計 | ～24歳 | 25～34歳 | 35～44歳 | 45～54歳 | 55歳～ |
| 合計 | 求人数 | 4,680 | 681 | 1,289 | 1,040 | 944 | 726 | 4,491 | 192 | 488 | 732 | 895 | 2,184 |
| | 求職者数 | 5,667 | 650 | 1,231 | 1,051 | 1,238 | 1,497 | 4,470 | 168 | 427 | 641 | 789 | 2,445 |
| | 求人倍率 | 0.83 | 1.05 | 1.05 | 0.99 | 0.76 | 0.48 | 1.00 | 1.14 | 1.14 | 1.14 | 1.13 | 0.89 |
| 管理的職業 | 求人数 | 20 | 0 | 6 | 3 | 6 | 5 | 1 | 0 | 0 | 0 | 0 | 1 |
| | 求職者数 | 34 | 0 | 6 | 3 | 7 | 18 | 7 | 0 | 0 | 0 | 0 | 7 |
| | 求人倍率 | 0.59 | 0.00 | 1.00 | 1.00 | 0.86 | 0.28 | 0.14 | 0.00 | 0.00 | 0.00 | 0.00 | 0.14 |
| 専門的・技術的職業 | 求人数 | 1,285 | 174 | 405 | 242 | 267 | 197 | 820 | 31 | 105 | 190 | 152 | 342 |
| | 求職者数 | 827 | 92 | 216 | 135 | 175 | 209 | 474 | 16 | 55 | 100 | 80 | 223 |
| | 求人倍率 | 1.55 | 1.89 | 1.88 | 1.79 | 1.53 | 0.94 | 1.73 | 1.94 | 1.91 | 1.90 | 1.90 | 1.53 |
| 事務的職業 | 求人数 | 409 | 66 | 118 | 102 | 75 | 48 | 377 | 10 | 47 | 89 | 82 | 149 |
| | 求職者数 | 1,319 | 160 | 286 | 266 | 302 | 305 | 898 | 22 | 98 | 186 | 179 | 413 |
| | 求人倍率 | 0.31 | 0.41 | 0.41 | 0.38 | 0.25 | 0.16 | 0.42 | 0.45 | 0.48 | 0.48 | 0.46 | 0.36 |
| 販売の職業 | 求人数 | 291 | 47 | 116 | 66 | 41 | 21 | 247 | 5 | 17 | 35 | 59 | 131 |
| | 求職者数 | 323 | 37 | 91 | 59 | 69 | 67 | 212 | 4 | 12 | 25 | 42 | 129 |
| | 求人倍率 | 0.90 | 1.27 | 1.27 | 1.12 | 0.59 | 0.31 | 1.17 | 1.25 | 1.42 | 1.40 | 1.40 | 1.02 |
| サービスの職業 | 求人数 | 919 | 130 | 193 | 194 | 218 | 184 | 1,529 | 50 | 193 | 200 | 275 | 811 |
| | 求職者数 | 482 | 60 | 89 | 89 | 107 | 137 | 481 | 14 | 54 | 56 | 77 | 280 |
| | 求人倍率 | 1.91 | 2.17 | 2.17 | 2.18 | 2.04 | 1.34 | 3.18 | 3.57 | 3.57 | 3.57 | 3.57 | 2.90 |
| 保安の職業 | 求人数 | 88 | 4 | 7 | 2 | 36 | 39 | 111 | 0 | 0 | 11 | 11 | 89 |
| | 求職者数 | 49 | 2 | 3 | 1 | 16 | 27 | 33 | 0 | 0 | 2 | 2 | 29 |
| | 求人倍率 | 1.80 | 2.00 | 2.33 | 2.00 | 2.25 | 1.44 | 3.36 | 0.00 | 0.00 | 5.50 | 5.50 | 3.07 |
| 農林漁業の職業 | 求人数 | 61 | 8 | 19 | 17 | 8 | 9 | 80 | 2 | 7 | 0 | 22 | 49 |
| | 求職者数 | 43 | 4 | 10 | 9 | 7 | 13 | 37 | 1 | 3 | 0 | 9 | 24 |
| | 求人倍率 | 1.42 | 2.00 | 1.90 | 1.89 | 1.14 | 0.69 | 2.16 | 2.00 | 2.33 | 0.00 | 2.44 | 2.04 |
| 生産工程の職業 | 求人数 | 597 | 82 | 181 | 181 | 96 | 57 | 418 | 14 | 24 | 52 | 103 | 225 |
| | 求職者数 | 384 | 35 | 77 | 88 | 96 | 88 | 123 | 3 | 5 | 11 | 22 | 82 |
| | 求人倍率 | 1.55 | 2.34 | 2.35 | 2.06 | 1.00 | 0.65 | 3.40 | 4.67 | 4.80 | 4.73 | 4.68 | 2.74 |
| 輸送・機械運転の職業 | 求人数 | 299 | 15 | 27 | 67 | 88 | 102 | 120 | 0 | 0 | 2 | 14 | 104 |
| | 求職者数 | 204 | 8 | 14 | 35 | 51 | 96 | 91 | 0 | 0 | 1 | 7 | 83 |
| | 求人倍率 | 1.47 | 1.88 | 1.93 | 1.91 | 1.73 | 1.06 | 1.32 | 0.00 | 0.00 | 2.00 | 2.00 | 1.25 |
| 建設・採掘の職業 | 求人数 | 430 | 77 | 99 | 70 | 100 | 84 | 8 | 0 | 2 | 0 | 0 | 6 |
| | 求職者数 | 97 | 14 | 18 | 14 | 23 | 28 | 18 | 0 | 1 | 0 | 1 | 16 |
| | 求人倍率 | 4.43 | 5.50 | 5.50 | 5.00 | 4.35 | 3.00 | 0.44 | 0.00 | 2.00 | 0.00 | 0.00 | 0.38 |
| 運搬・清掃等の職業 | 求人数 | 281 | 30 | 51 | 74 | 59 | 67 | 780 | 24 | 68 | 91 | 158 | 439 |
| | 求職者数 | 429 | 31 | 54 | 85 | 99 | 160 | 750 | 20 | 58 | 77 | 135 | 460 |
| | 求人倍率 | 0.66 | 0.97 | 0.94 | 0.87 | 0.60 | 0.42 | 1.04 | 1.20 | 1.17 | 1.18 | 1.17 | 0.95 |

(注)

- 1 求人数・求職者数・求人倍率は、正式にはそれぞれ有効求人数・有効求職者数・有効求人倍率といいます。
- 2 求人倍率は、求職者1人あたりの求人数を意味しています。
- 3 [職業]の合計欄には、[職業分類不能]を含みます。
- 4 求職者数はオンライン登録者を含みます。

常用的フルタイム

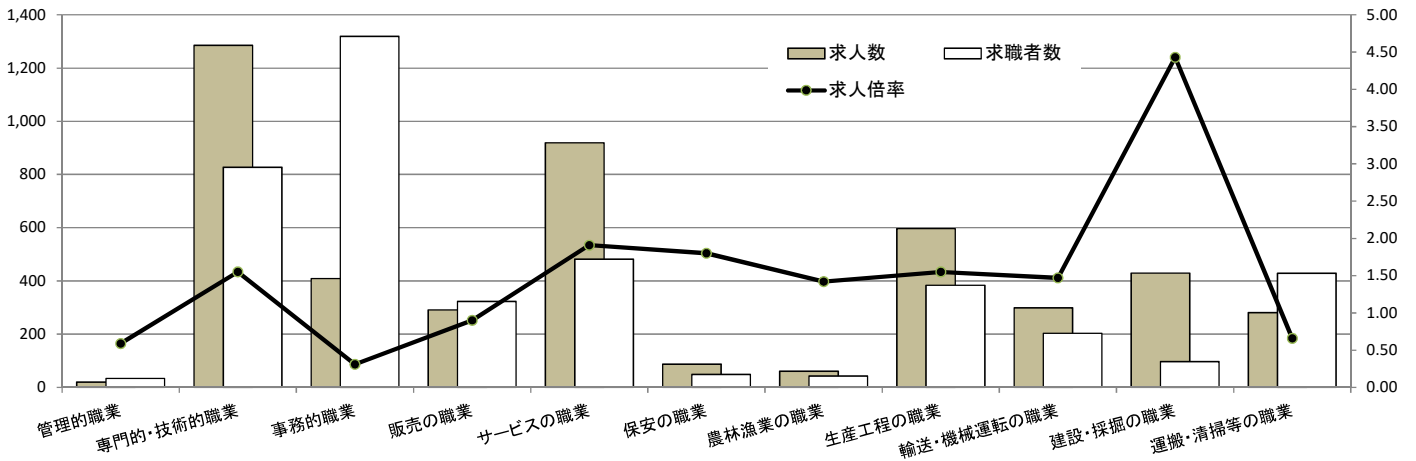

常用的パート

