

求人・求職バランスシート

奈良労働局

令和4年3月

(単位:人、倍)

| 職業別 | 年齢別 | 常用的フルタイム | | | | | 常用的パート | | | | | | |
|------------|------|----------|-------|--------|--------|--------|--------|-------|------|--------|--------|--------|-------|
| | | 計 | ～24歳 | 25～34歳 | 35～44歳 | 45～54歳 | 55歳～ | 計 | ～24歳 | 25～34歳 | 35～44歳 | 45～54歳 | 55歳～ |
| 合計 | 求人数 | 11,603 | 1,510 | 3,251 | 2,559 | 2,474 | 1,809 | 9,890 | 352 | 1,261 | 1,560 | 2,129 | 4,588 |
| | 求職者数 | 10,808 | 1,132 | 2,447 | 2,061 | 2,471 | 2,697 | 7,500 | 242 | 867 | 1,074 | 1,470 | 3,847 |
| | 求人倍率 | 1.07 | 1.33 | 1.33 | 1.24 | 1.00 | 0.67 | 1.32 | 1.45 | 1.45 | 1.45 | 1.45 | 1.19 |
| 管理的職業 | 求人数 | 56 | 7 | 5 | 4 | 16 | 24 | 9 | 0 | 0 | 0 | 1 | 8 |
| | 求職者数 | 77 | 8 | 6 | 5 | 18 | 40 | 10 | 0 | 0 | 0 | 1 | 9 |
| | 求人倍率 | 0.73 | 0.88 | 0.83 | 0.80 | 0.89 | 0.60 | 0.90 | 0.00 | 0.00 | 0.00 | 1.00 | 0.89 |
| 専門的・技術的職業 | 求人数 | 2,976 | 297 | 920 | 634 | 625 | 500 | 1,945 | 43 | 311 | 377 | 384 | 830 |
| | 求職者数 | 1,608 | 133 | 414 | 304 | 338 | 419 | 822 | 17 | 123 | 149 | 152 | 381 |
| | 求人倍率 | 1.85 | 2.23 | 2.22 | 2.09 | 1.85 | 1.19 | 2.37 | 2.53 | 2.53 | 2.53 | 2.53 | 2.18 |
| 事務的職業 | 求人数 | 1,023 | 118 | 320 | 237 | 210 | 138 | 998 | 18 | 141 | 215 | 289 | 335 |
| | 求職者数 | 2,684 | 247 | 671 | 545 | 630 | 591 | 1,609 | 27 | 206 | 315 | 430 | 631 |
| | 求人倍率 | 0.38 | 0.48 | 0.48 | 0.43 | 0.33 | 0.23 | 0.62 | 0.67 | 0.68 | 0.68 | 0.67 | 0.53 |
| 販売の職業 | 求人数 | 799 | 140 | 274 | 166 | 127 | 92 | 607 | 17 | 70 | 83 | 124 | 313 |
| | 求職者数 | 732 | 84 | 166 | 124 | 166 | 192 | 392 | 10 | 42 | 50 | 74 | 216 |
| | 求人倍率 | 1.09 | 1.67 | 1.65 | 1.34 | 0.77 | 0.48 | 1.55 | 1.70 | 1.67 | 1.66 | 1.68 | 1.45 |
| サービスの職業 | 求人数 | 2,284 | 253 | 510 | 500 | 611 | 410 | 3,581 | 132 | 532 | 494 | 701 | 1,722 |
| | 求職者数 | 982 | 97 | 197 | 197 | 256 | 235 | 877 | 29 | 117 | 109 | 155 | 467 |
| | 求人倍率 | 2.33 | 2.61 | 2.59 | 2.54 | 2.39 | 1.74 | 4.08 | 4.55 | 4.55 | 4.53 | 4.52 | 3.69 |
| 保安の職業 | 求人数 | 242 | 13 | 30 | 13 | 65 | 121 | 352 | 0 | 0 | 0 | 0 | 352 |
| | 求職者数 | 75 | 3 | 7 | 3 | 17 | 45 | 40 | 0 | 0 | 0 | 0 | 40 |
| | 求人倍率 | 3.23 | 4.33 | 4.29 | 4.33 | 3.82 | 2.69 | 8.80 | 0.00 | 0.00 | 0.00 | 0.00 | 8.80 |
| 農林漁業の職業 | 求人数 | 87 | 13 | 14 | 31 | 13 | 16 | 125 | 2 | 6 | 9 | 41 | 67 |
| | 求職者数 | 82 | 7 | 8 | 19 | 17 | 31 | 62 | 1 | 3 | 4 | 19 | 35 |
| | 求人倍率 | 1.06 | 1.86 | 1.75 | 1.63 | 0.76 | 0.52 | 2.02 | 2.00 | 2.00 | 2.25 | 2.16 | 1.91 |
| 生産工程の職業 | 求人数 | 1,452 | 177 | 468 | 419 | 265 | 123 | 664 | 22 | 70 | 74 | 165 | 333 |
| | 求職者数 | 662 | 58 | 154 | 156 | 176 | 118 | 184 | 5 | 16 | 17 | 38 | 108 |
| | 求人倍率 | 2.19 | 3.05 | 3.04 | 2.69 | 1.51 | 1.04 | 3.61 | 4.40 | 4.38 | 4.35 | 4.34 | 3.08 |
| 輸送・機械運転の職業 | 求人数 | 1,156 | 28 | 130 | 243 | 425 | 330 | 260 | 2 | 0 | 20 | 35 | 203 |
| | 求職者数 | 424 | 8 | 37 | 69 | 137 | 173 | 158 | 1 | 0 | 9 | 16 | 132 |
| | 求人倍率 | 2.73 | 3.50 | 3.51 | 3.52 | 3.10 | 1.91 | 1.65 | 2.00 | 0.00 | 2.22 | 2.19 | 1.54 |
| 建設・採掘の職業 | 求人数 | 875 | 124 | 206 | 259 | 144 | 142 | 36 | 3 | 8 | 2 | 7 | 16 |
| | 求職者数 | 185 | 21 | 35 | 48 | 34 | 47 | 18 | 1 | 3 | 1 | 3 | 10 |
| | 求人倍率 | 4.73 | 5.90 | 5.89 | 5.40 | 4.24 | 3.02 | 2.00 | 3.00 | 2.67 | 2.00 | 2.33 | 1.60 |
| 運搬・清掃等の職業 | 求人数 | 653 | 72 | 117 | 172 | 168 | 124 | 1,313 | 43 | 102 | 170 | 249 | 749 |
| | 求職者数 | 770 | 66 | 107 | 167 | 213 | 217 | 1,166 | 33 | 79 | 131 | 192 | 731 |
| | 求人倍率 | 0.85 | 1.09 | 1.09 | 1.03 | 0.79 | 0.57 | 1.13 | 1.30 | 1.29 | 1.30 | 1.30 | 1.02 |

- (注)
- 1 求人数・求職者数・求人倍率は、正式にはそれぞれ有効求人数・有効求職者数・有効求人倍率といえます。
 - 2 求人倍率は、求職者1人あたりの求人数を意味しています。
 - 3 [職業]の合計欄には、[職業分類不能]を含みます。
 - 4 求職者数はオンライン登録者を含みます。

常用的フルタイム

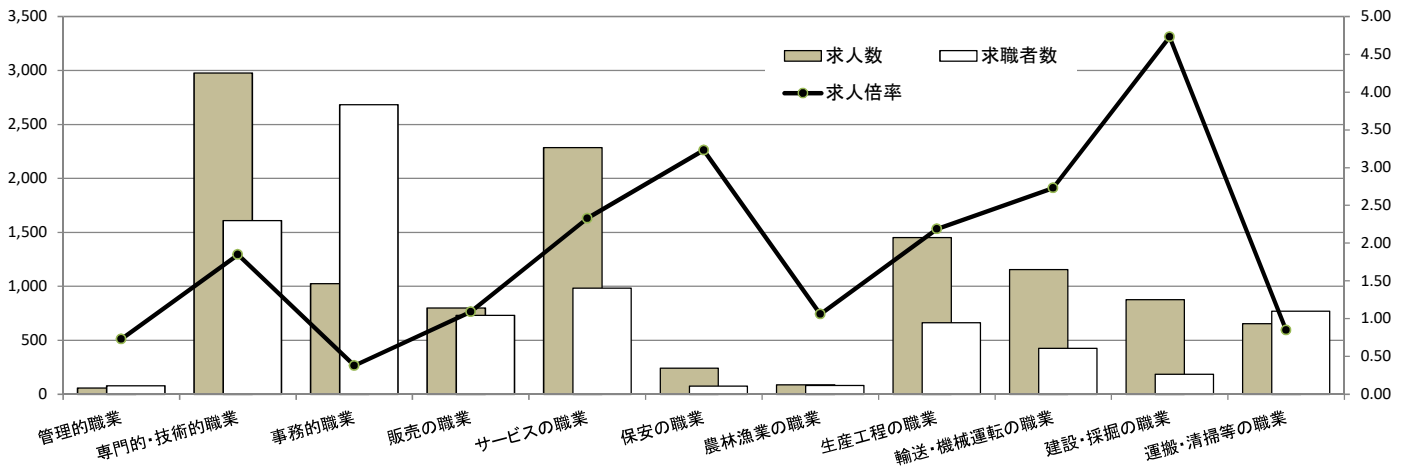

常用的パート

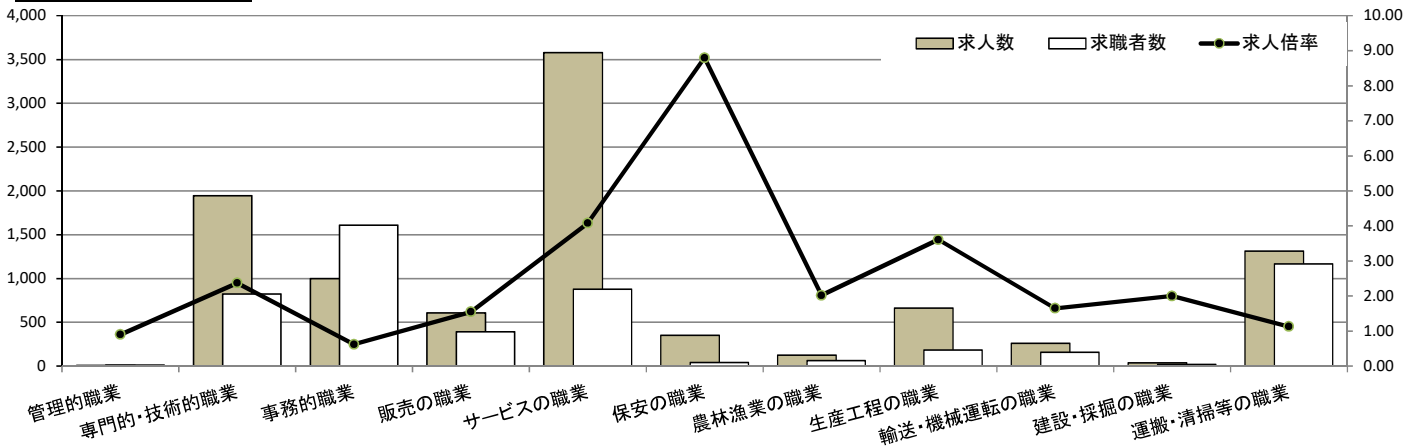

求人・求職バランスシート

奈良労働局 北和地域

令和4年3月

(単位:人、倍)

| 職業別 | 年齢別 | 常用的フルタイム | | | | | | 常用的パート | | | | | |
|------------|------|----------|------|--------|--------|--------|-------|--------|------|--------|--------|--------|-------|
| | | 計 | ～24歳 | 25～34歳 | 35～44歳 | 45～54歳 | 55歳～ | 計 | ～24歳 | 25～34歳 | 35～44歳 | 45～54歳 | 55歳～ |
| 合計 | 求人数 | 6,234 | 738 | 1,658 | 1,419 | 1,406 | 1,013 | 4,809 | 161 | 574 | 721 | 1,041 | 2,312 |
| | 求職者数 | 5,359 | 516 | 1,162 | 1,057 | 1,268 | 1,356 | 3,579 | 110 | 391 | 491 | 709 | 1,878 |
| | 求人倍率 | 1.16 | 1.43 | 1.43 | 1.34 | 1.11 | 0.75 | 1.34 | 1.46 | 1.47 | 1.47 | 1.47 | 1.23 |
| 管理的職業 | 求人数 | 29 | 3 | 3 | 1 | 8 | 14 | 4 | 0 | 0 | 0 | 1 | 3 |
| | 求職者数 | 51 | 5 | 4 | 1 | 12 | 29 | 4 | 0 | 0 | 0 | 1 | 3 |
| | 求人倍率 | 0.57 | 0.60 | 0.75 | 1.00 | 0.67 | 0.48 | 1.00 | 0.00 | 0.00 | 0.00 | 1.00 | 1.00 |
| 専門的・技術的職業 | 求人数 | 1,491 | 142 | 427 | 320 | 341 | 261 | 964 | 25 | 141 | 189 | 218 | 391 |
| | 求職者数 | 920 | 75 | 226 | 175 | 203 | 241 | 412 | 10 | 57 | 76 | 88 | 181 |
| | 求人倍率 | 1.62 | 1.89 | 1.89 | 1.83 | 1.68 | 1.08 | 2.34 | 2.50 | 2.47 | 2.49 | 2.48 | 2.16 |
| 事務的職業 | 求人数 | 662 | 72 | 192 | 157 | 145 | 96 | 549 | 7 | 66 | 99 | 166 | 211 |
| | 求職者数 | 1,422 | 124 | 333 | 300 | 342 | 323 | 850 | 10 | 95 | 142 | 237 | 366 |
| | 求人倍率 | 0.47 | 0.58 | 0.58 | 0.52 | 0.42 | 0.30 | 0.65 | 0.70 | 0.69 | 0.70 | 0.70 | 0.58 |
| 販売の職業 | 求人数 | 492 | 83 | 169 | 101 | 75 | 64 | 189 | 8 | 20 | 27 | 39 | 95 |
| | 求職者数 | 405 | 43 | 88 | 68 | 90 | 116 | 217 | 9 | 21 | 28 | 41 | 118 |
| | 求人倍率 | 1.21 | 1.93 | 1.92 | 1.49 | 0.83 | 0.55 | 0.87 | 0.89 | 0.95 | 0.96 | 0.95 | 0.81 |
| サービスの職業 | 求人数 | 1,241 | 119 | 266 | 292 | 355 | 209 | 1,772 | 66 | 221 | 253 | 350 | 882 |
| | 求職者数 | 471 | 40 | 89 | 101 | 131 | 110 | 437 | 15 | 50 | 57 | 79 | 236 |
| | 求人倍率 | 2.63 | 2.98 | 2.99 | 2.89 | 2.71 | 1.90 | 4.05 | 4.40 | 4.42 | 4.44 | 4.43 | 3.74 |
| 保安の職業 | 求人数 | 109 | 4 | 15 | 7 | 38 | 45 | 208 | 0 | 0 | 0 | 0 | 208 |
| | 求職者数 | 42 | 1 | 4 | 2 | 12 | 23 | 21 | 0 | 0 | 0 | 0 | 21 |
| | 求人倍率 | 2.60 | 4.00 | 3.75 | 3.50 | 3.17 | 1.96 | 9.90 | 0.00 | 0.00 | 0.00 | 0.00 | 9.90 |
| 農林漁業の職業 | 求人数 | 31 | 3 | 6 | 8 | 5 | 9 | 50 | 0 | 2 | 5 | 10 | 33 |
| | 求職者数 | 46 | 3 | 6 | 10 | 8 | 19 | 21 | 0 | 1 | 2 | 4 | 14 |
| | 求人倍率 | 0.67 | 1.00 | 1.00 | 0.80 | 0.63 | 0.47 | 2.38 | 0.00 | 2.00 | 2.50 | 2.50 | 2.36 |
| 生産工程の職業 | 求人数 | 751 | 103 | 226 | 209 | 152 | 61 | 257 | 8 | 27 | 19 | 70 | 133 |
| | 求職者数 | 295 | 30 | 66 | 67 | 85 | 47 | 72 | 2 | 7 | 5 | 18 | 40 |
| | 求人倍率 | 2.55 | 3.43 | 3.42 | 3.12 | 1.79 | 1.30 | 3.57 | 4.00 | 3.86 | 3.80 | 3.89 | 3.33 |
| 輸送・機械運転の職業 | 求人数 | 782 | 16 | 64 | 145 | 351 | 206 | 138 | 2 | 0 | 17 | 15 | 104 |
| | 求職者数 | 179 | 3 | 12 | 27 | 73 | 64 | 77 | 1 | 0 | 8 | 7 | 61 |
| | 求人倍率 | 4.37 | 5.33 | 5.33 | 5.37 | 4.81 | 3.22 | 1.79 | 2.00 | 0.00 | 2.13 | 2.14 | 1.70 |
| 建設・採掘の職業 | 求人数 | 314 | 38 | 66 | 111 | 53 | 46 | 20 | 4 | 7 | 0 | 0 | 9 |
| | 求職者数 | 79 | 8 | 14 | 25 | 14 | 18 | 7 | 1 | 2 | 0 | 0 | 4 |
| | 求人倍率 | 3.97 | 4.75 | 4.71 | 4.44 | 3.79 | 2.56 | 2.86 | 4.00 | 3.50 | 0.00 | 0.00 | 2.25 |
| 運搬・清掃等の職業 | 求人数 | 332 | 31 | 56 | 92 | 87 | 66 | 658 | 24 | 62 | 83 | 116 | 373 |
| | 求職者数 | 341 | 26 | 47 | 77 | 95 | 96 | 491 | 15 | 39 | 52 | 73 | 312 |
| | 求人倍率 | 0.97 | 1.19 | 1.19 | 1.19 | 0.92 | 0.69 | 1.34 | 1.60 | 1.59 | 1.60 | 1.59 | 1.20 |

- (注) 1 求人数・求職者数・求人倍率は、正式にはそれぞれ有効求人数・有効求職者数・有効求人倍率といいます。
 2 求人倍率は、求職者1人あたりの求人数を意味しています。
 3 [職業]の合計欄には、[職業分類不能]を含みます。
 4 求職者数はオンライン登録者を含みます。

常用的フルタイム

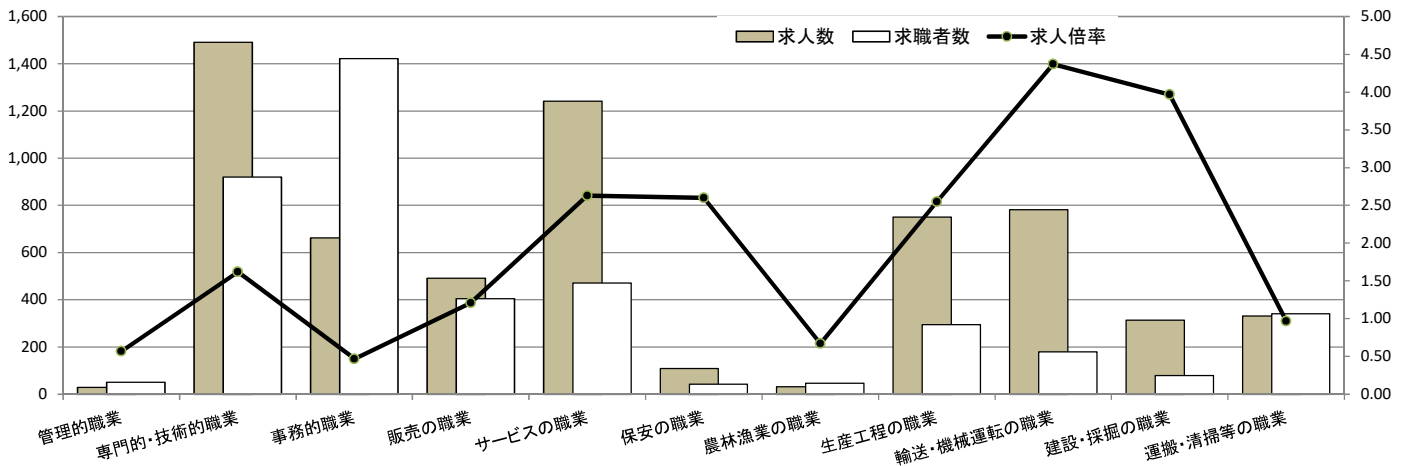

常用的パート

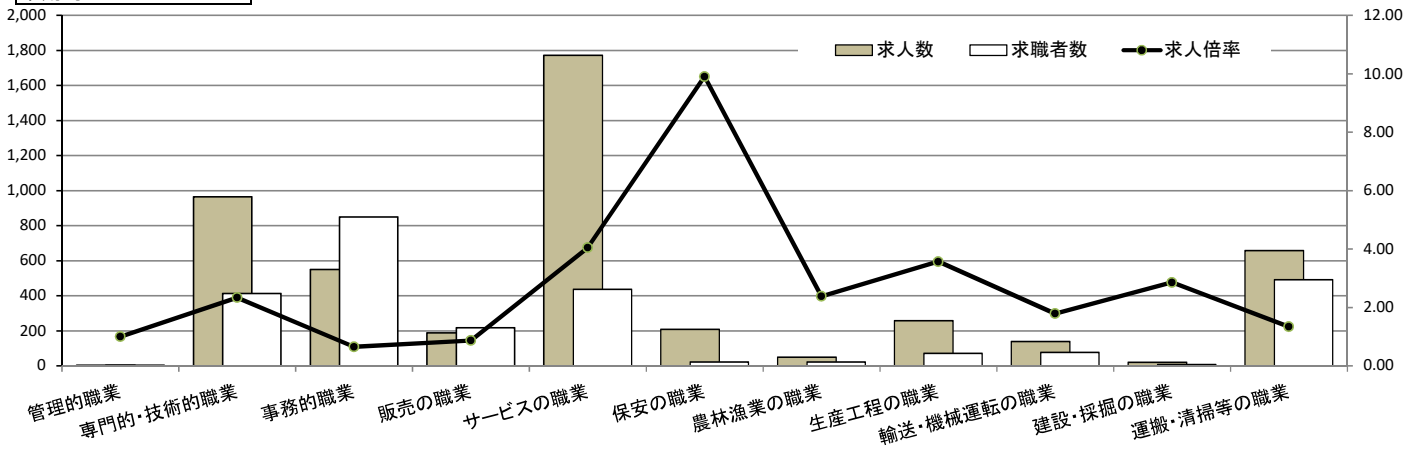

求人・求職バランスシート

奈良労働局 中南和地域

令和4年3月

(単位:人、倍)

| 職業別 | 年齢別 | 常用的フルタイム | | | | | 常用的パート | | | | | | |
|----------------|------|----------|------|--------|--------|--------|--------|-------|------|--------|--------|--------|-------|
| | | 計 | ～24歳 | 25～34歳 | 35～44歳 | 45～54歳 | 55歳～ | 計 | ～24歳 | 25～34歳 | 35～44歳 | 45～54歳 | 55歳～ |
| 合計 | 求人数 | 5,369 | 763 | 1,582 | 1,146 | 1,076 | 802 | 5,081 | 190 | 686 | 838 | 1,088 | 2,279 |
| | 求職者数 | 5,449 | 616 | 1,285 | 1,004 | 1,203 | 1,341 | 3,921 | 132 | 476 | 583 | 761 | 1,969 |
| | 求人倍率 | 0.99 | 1.24 | 1.23 | 1.14 | 0.89 | 0.60 | 1.30 | 1.44 | 1.44 | 1.44 | 1.43 | 1.16 |
| 管理的職業 | 求人数 | 27 | 4 | 2 | 5 | 7 | 9 | 5 | 0 | 0 | 0 | 0 | 5 |
| | 求職者数 | 26 | 3 | 2 | 4 | 6 | 11 | 6 | 0 | 0 | 0 | 0 | 6 |
| | 求人倍率 | 1.04 | 1.33 | 1.00 | 1.25 | 1.17 | 0.82 | 0.83 | 0.00 | 0.00 | 0.00 | 0.00 | 0.83 |
| 専門的・技術的職業 | 求人数 | 1,485 | 155 | 499 | 313 | 281 | 237 | 981 | 18 | 170 | 189 | 165 | 439 |
| | 求職者数 | 688 | 58 | 188 | 129 | 135 | 178 | 410 | 7 | 66 | 73 | 64 | 200 |
| | 求人倍率 | 2.16 | 2.67 | 2.65 | 2.43 | 2.08 | 1.33 | 2.39 | 2.57 | 2.58 | 2.59 | 2.58 | 2.20 |
| 事務的職業 | 求人数 | 361 | 45 | 124 | 82 | 67 | 43 | 449 | 11 | 73 | 114 | 124 | 127 |
| | 求職者数 | 1,262 | 123 | 338 | 245 | 288 | 268 | 759 | 17 | 111 | 173 | 193 | 265 |
| | 求人倍率 | 0.29 | 0.37 | 0.37 | 0.33 | 0.23 | 0.16 | 0.59 | 0.65 | 0.66 | 0.66 | 0.64 | 0.48 |
| 販売の職業 | 求人数 | 307 | 55 | 105 | 66 | 52 | 29 | 418 | 3 | 54 | 56 | 84 | 221 |
| | 求職者数 | 327 | 41 | 78 | 56 | 76 | 76 | 175 | 1 | 21 | 22 | 33 | 98 |
| | 求人倍率 | 0.94 | 1.34 | 1.35 | 1.18 | 0.68 | 0.38 | 2.39 | 3.00 | 2.57 | 2.55 | 2.55 | 2.26 |
| サービスの職業 | 求人数 | 1,043 | 129 | 241 | 212 | 263 | 198 | 1,809 | 65 | 312 | 241 | 351 | 840 |
| | 求職者数 | 511 | 57 | 108 | 96 | 125 | 125 | 440 | 14 | 67 | 52 | 76 | 231 |
| | 求人倍率 | 2.04 | 2.26 | 2.23 | 2.21 | 2.10 | 1.58 | 4.11 | 4.64 | 4.66 | 4.63 | 4.62 | 3.64 |
| 保安の職業 | 求人数 | 133 | 10 | 14 | 5 | 23 | 81 | 144 | 0 | 0 | 0 | 0 | 144 |
| | 求職者数 | 33 | 2 | 3 | 1 | 5 | 22 | 19 | 0 | 0 | 0 | 0 | 19 |
| | 求人倍率 | 4.03 | 5.00 | 4.67 | 5.00 | 4.60 | 3.68 | 7.58 | 0.00 | 0.00 | 0.00 | 0.00 | 7.58 |
| 農林漁業の職業 | 求人数 | 56 | 12 | 6 | 23 | 8 | 7 | 75 | 2 | 4 | 4 | 29 | 36 |
| | 求職者数 | 36 | 4 | 2 | 9 | 9 | 12 | 41 | 1 | 2 | 2 | 15 | 21 |
| | 求人倍率 | 1.56 | 3.00 | 3.00 | 2.56 | 0.89 | 0.58 | 1.83 | 2.00 | 2.00 | 2.00 | 1.93 | 1.71 |
| 生産工程の職業 | 求人数 | 701 | 77 | 239 | 209 | 116 | 60 | 407 | 14 | 42 | 56 | 93 | 202 |
| | 求職者数 | 367 | 28 | 88 | 89 | 91 | 71 | 112 | 3 | 9 | 12 | 20 | 68 |
| | 求人倍率 | 1.91 | 2.75 | 2.72 | 2.35 | 1.27 | 0.85 | 3.63 | 4.67 | 4.67 | 4.67 | 4.65 | 2.97 |
| 輸送・機械 運転の職業 | 求人数 | 374 | 10 | 52 | 88 | 113 | 111 | 122 | 0 | 0 | 2 | 24 | 96 |
| | 求職者数 | 245 | 5 | 25 | 42 | 64 | 109 | 81 | 0 | 0 | 1 | 9 | 71 |
| | 求人倍率 | 1.53 | 2.00 | 2.08 | 2.10 | 1.77 | 1.02 | 1.51 | 0.00 | 0.00 | 2.00 | 2.67 | 1.35 |
| 建設・採掘 の職業 | 求人数 | 561 | 89 | 143 | 140 | 91 | 98 | 16 | 0 | 3 | 1 | 5 | 7 |
| | 求職者数 | 106 | 13 | 21 | 23 | 20 | 29 | 11 | 0 | 1 | 1 | 3 | 6 |
| | 求人倍率 | 5.29 | 6.85 | 6.81 | 6.09 | 4.55 | 3.38 | 1.45 | 0.00 | 3.00 | 1.00 | 1.67 | 1.17 |
| 運搬・清掃 等の職業 | 求人数 | 321 | 41 | 61 | 81 | 80 | 58 | 655 | 20 | 44 | 86 | 129 | 376 |
| | 求職者数 | 429 | 40 | 60 | 90 | 118 | 121 | 675 | 18 | 40 | 79 | 119 | 419 |
| | 求人倍率 | 0.75 | 1.03 | 1.02 | 0.90 | 0.68 | 0.48 | 0.97 | 1.11 | 1.10 | 1.09 | 1.08 | 0.90 |

- (注) 1 求人数・求職者数・求人倍率は、正式にはそれぞれ有効求人数・有効求職者数・有効求人倍率といいます。
 2 求人倍率は、求職者1人あたりの求人数を意味しています。
 3 [職業]の合計欄には、[職業分類不能]を含みます。
 4 求職者数はオンライン登録者を含みます。

常用的フルタイム

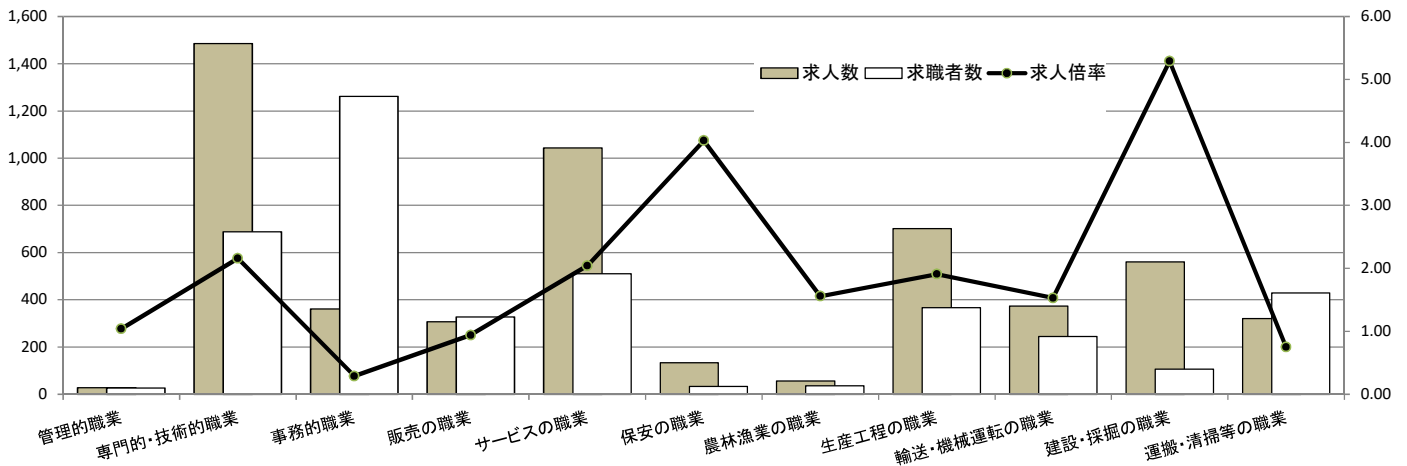

常用的パート

