

求人・求職バランスシート

奈良労働局

令和3年8月

(単位:人、倍)

職業別	年齢別	常用的フルタイム						常用的パート					
		計	～24歳	25～34歳	35～44歳	45～54歳	55歳～	計	～24歳	25～34歳	35～44歳	45～54歳	55歳～
合計	求人数	11,110	1,507	3,165	2,397	2,365	1,676	8,630	305	1,149	1,492	1,881	3,803
	求職者数	10,336	1,138	2,402	1,935	2,362	2,499	7,256	235	886	1,150	1,452	3,533
	求人倍率	1.07	1.32	1.32	1.24	1.00	0.67	1.19	1.30	1.30	1.30	1.30	1.08
管理的職業	求人数	45	5	6	6	16	12	4	0	0	0	0	4
	求職者数	71	5	6	5	23	32	7	0	0	0	0	7
	求人倍率	0.63	1.00	1.00	1.20	0.70	0.38	0.57	0.00	0.00	0.00	0.00	0.57
専門的・技術的職業	求人数	2,825	320	967	564	556	418	1,627	20	278	393	327	609
	求職者数	1,565	149	455	280	303	378	802	9	127	179	149	338
	求人倍率	1.81	2.15	2.13	2.01	1.83	1.11	2.03	2.22	2.19	2.20	2.19	1.80
事務的職業	求人数	928	131	298	212	180	107	750	19	105	175	197	254
	求職者数	2,549	279	644	509	599	518	1,553	37	200	332	375	609
	求人倍率	0.36	0.47	0.46	0.42	0.30	0.21	0.48	0.51	0.53	0.53	0.53	0.42
販売の職業	求人数	848	145	282	194	126	101	381	8	54	58	102	159
	求職者数	747	82	160	140	166	199	386	7	47	50	89	193
	求人倍率	1.14	1.77	1.76	1.39	0.76	0.51	0.99	1.14	1.15	1.16	1.15	0.82
サービスの職業	求人数	2,320	262	540	520	579	419	3,414	144	450	446	734	1,640
	求職者数	913	93	192	185	216	227	884	34	106	105	173	466
	求人倍率	2.54	2.82	2.81	2.81	2.68	1.85	3.86	4.24	4.25	4.25	4.24	3.52
保安の職業	求人数	292	16	31	31	62	152	358	0	0	0	31	327
	求職者数	46	2	4	4	9	27	44	0	0	0	3	41
	求人倍率	6.35	8.00	7.75	7.75	6.89	5.63	8.14	0.00	0.00	0.00	10.33	7.98
農林漁業の職業	求人数	81	14	14	28	13	12	80	4	5	12	18	41
	求職者数	82	10	10	23	18	21	49	2	3	7	11	26
	求人倍率	0.99	1.40	1.40	1.22	0.72	0.57	1.63	2.00	1.67	1.71	1.64	1.58
生産工程の職業	求人数	1,338	187	374	418	230	129	523	22	47	87	127	240
	求職者数	689	69	139	175	170	136	189	7	15	28	41	98
	求人倍率	1.94	2.71	2.69	2.39	1.35	0.95	2.77	3.14	3.13	3.11	3.10	2.45
輸送・機械 運転の職業	求人数	1,028	50	115	178	359	326	267	2	12	14	19	220
	求職者数	421	16	37	57	131	180	138	1	5	6	8	118
	求人倍率	2.44	3.13	3.11	3.12	2.74	1.81	1.93	2.00	2.40	2.33	2.38	1.86
建設・採掘 の職業	求人数	825	105	204	246	137	133	38	3	5	2	5	23
	求職者数	177	18	35	45	32	47	23	1	2	1	2	17
	求人倍率	4.66	5.83	5.83	5.47	4.28	2.83	1.65	3.00	2.50	2.00	2.50	1.35
運搬・清掃 等の職業	求人数	580	59	132	124	148	117	1,188	31	117	160	260	620
	求職者数	773	62	139	131	212	229	1,184	29	108	148	240	659
	求人倍率	0.75	0.95	0.95	0.95	0.70	0.51	1.00	1.07	1.08	1.08	1.08	0.94

- (注) 1 求人数・求職者数・求人倍率は、正式にはそれぞれ有効求人数・有効求職者数・有効求人倍率といいます。
 2 求人倍率は、求職者1人あたりの求人数を意味しています。
 3 [職業]の合計欄には、[職業分類不能]を含みます。

常用的フルタイム

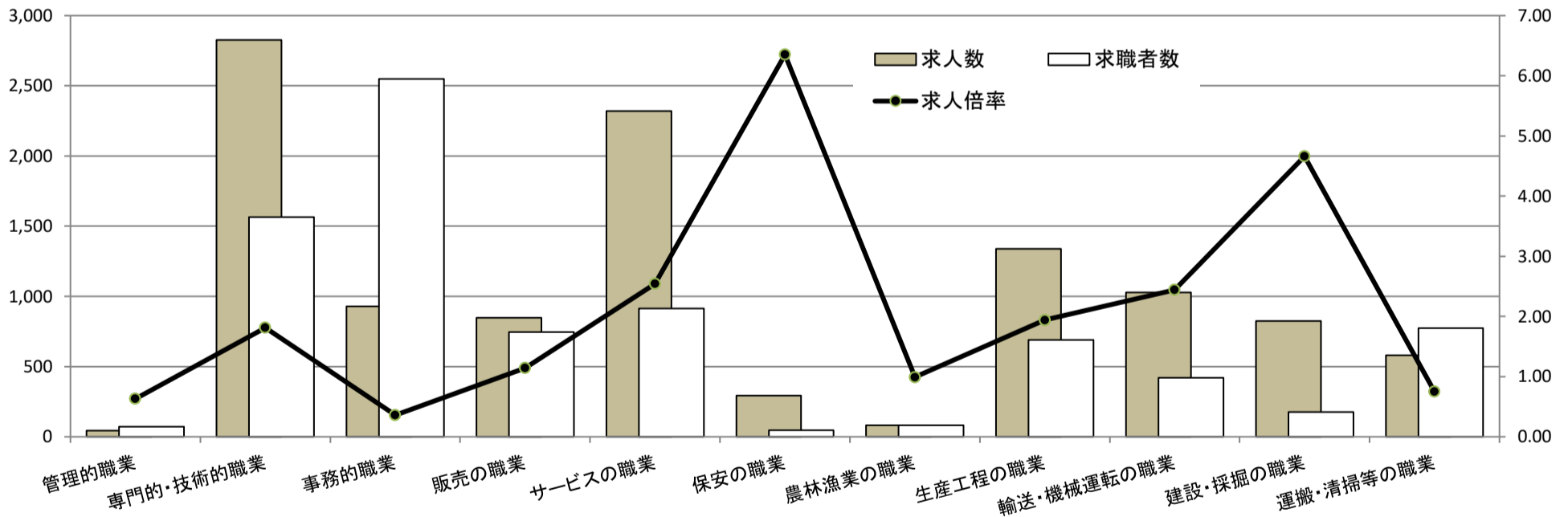

常用的パート

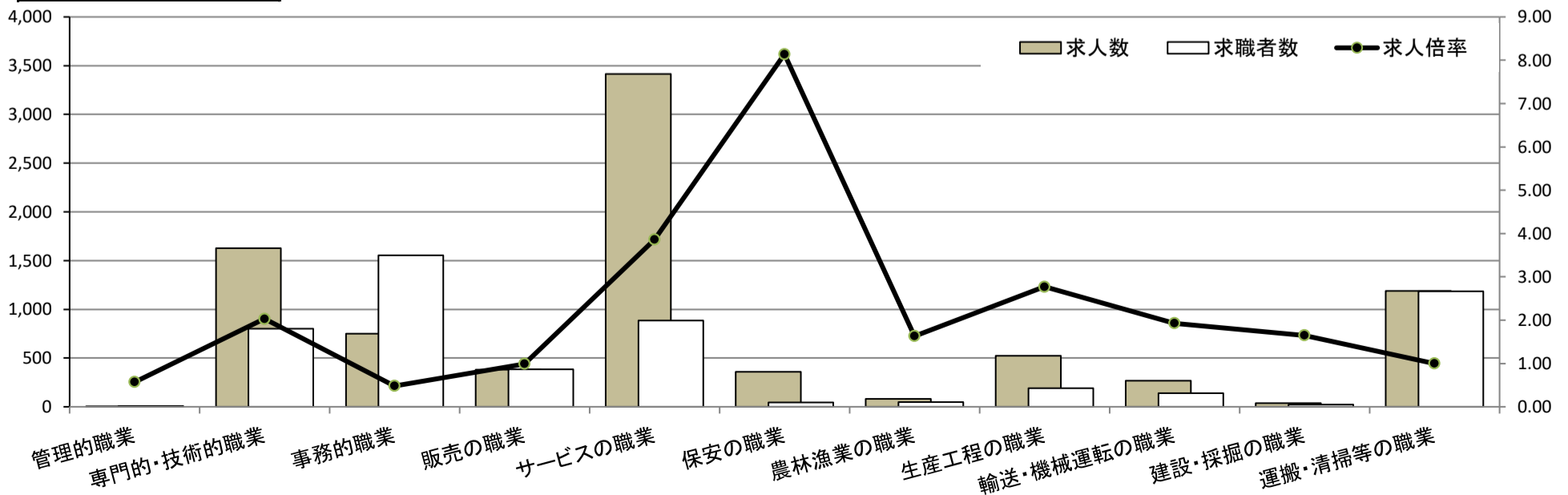

求人・求職バランスシート

奈良労働局 北和地域

令和3年8月

(単位:人、倍)

職業別	年齢別	常用的フルタイム						常用的パート					
		計	～24歳	25～34歳	35～44歳	45～54歳	55歳～	計	～24歳	25～34歳	35～44歳	45～54歳	55歳～
合計	求人数	6,255	741	1,692	1,432	1,427	963	4,598	134	564	754	1,016	2,130
	求職者数	5,105	501	1,147	1,027	1,224	1,206	3,533	95	400	535	722	1,781
	求人倍率	1.23	1.48	1.48	1.39	1.17	0.80	1.30	1.41	1.41	1.41	1.41	1.20
管理的職業	求人数	21	3	1	2	9	6	4	0	0	0	0	4
	求職者数	40	4	1	2	14	19	4	0	0	0	0	4
	求人倍率	0.53	0.75	1.00	1.00	0.64	0.32	1.00	0.00	0.00	0.00	0.00	1.00
専門的・技術的職業	求人数	1,576	176	486	315	364	235	907	11	180	208	185	323
	求職者数	827	81	224	150	185	187	417	5	78	90	80	164
	求人倍率	1.91	2.17	2.17	2.10	1.97	1.26	2.18	2.20	2.31	2.31	2.31	1.97
事務的職業	求人数	566	64	162	140	125	75	462	10	53	101	126	172
	求職者数	1,397	130	329	307	339	292	814	17	86	165	205	341
	求人倍率	0.41	0.49	0.49	0.46	0.37	0.26	0.57	0.59	0.62	0.61	0.61	0.50
販売の職業	求人数	494	78	155	122	77	62	163	3	22	22	42	74
	求職者数	394	37	74	81	92	110	219	3	26	27	51	112
	求人倍率	1.25	2.11	2.09	1.51	0.84	0.56	0.74	1.00	0.85	0.81	0.82	0.66
サービスの職業	求人数	1,317	145	289	334	349	200	1,815	61	216	190	403	945
	求職者数	444	45	90	104	114	91	456	14	50	44	93	255
	求人倍率	2.97	3.22	3.21	3.21	3.06	2.20	3.98	4.36	4.32	4.32	4.33	3.71
保安の職業	求人数	149	23	0	23	29	74	212	0	0	0	12	200
	求職者数	16	2	0	2	3	9	21	0	0	0	1	20
	求人倍率	9.31	11.50	0.00	11.50	9.67	8.22	10.10	0.00	0.00	0.00	12.00	10.00
農林漁業の職業	求人数	37	5	7	13	5	7	34	2	2	7	3	20
	求職者数	42	4	6	13	7	12	20	1	1	4	2	12
	求人倍率	0.88	1.25	1.17	1.00	0.71	0.58	1.70	2.00	2.00	1.75	1.50	1.67
生産工程の職業	求人数	728	102	185	239	130	72	186	10	14	24	47	91
	求職者数	335	34	62	91	84	64	88	4	6	10	20	48
	求人倍率	2.17	3.00	2.98	2.63	1.55	1.13	2.11	2.50	2.33	2.40	2.35	1.90
輸送・機械 運転の職業	求人数	714	19	82	115	257	241	168	3	11	8	14	132
	求職者数	184	4	17	24	60	79	72	1	4	3	5	59
	求人倍率	3.88	4.75	4.82	4.79	4.28	3.05	2.33	3.00	2.75	2.67	2.80	2.24
建設・採掘 の職業	求人数	330	10	125	91	54	50	16	2	2	0	2	10
	求職者数	78	2	25	18	13	20	14	1	1	0	1	11
	求人倍率	4.23	5.00	5.00	5.06	4.15	2.50	1.14	2.00	2.00	0.00	2.00	0.91
運搬・清掃 等の職業	求人数	323	24	71	66	85	77	631	17	54	83	149	328
	求職者数	345	21	63	59	94	108	503	12	39	60	107	285
	求人倍率	0.94	1.14	1.13	1.12	0.90	0.71	1.25	1.42	1.38	1.38	1.39	1.15

- (注) 1 求人数・求職者数・求人倍率は、正式にはそれぞれ有効求人数・有効求職者数・有効求人倍率といいます。
 2 求人倍率は、求職者1人あたりの求人数を意味しています。
 3 [職業]の合計欄には、[職業分類不能]を含みます。

常用的フルタイム

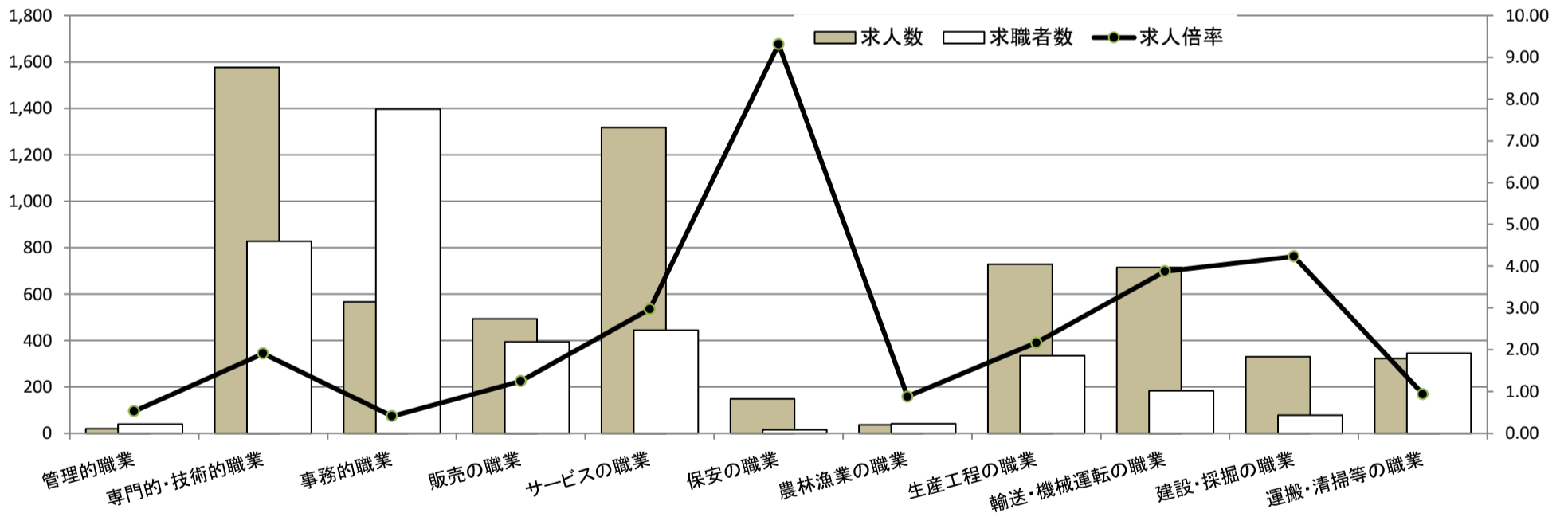

常用的パート

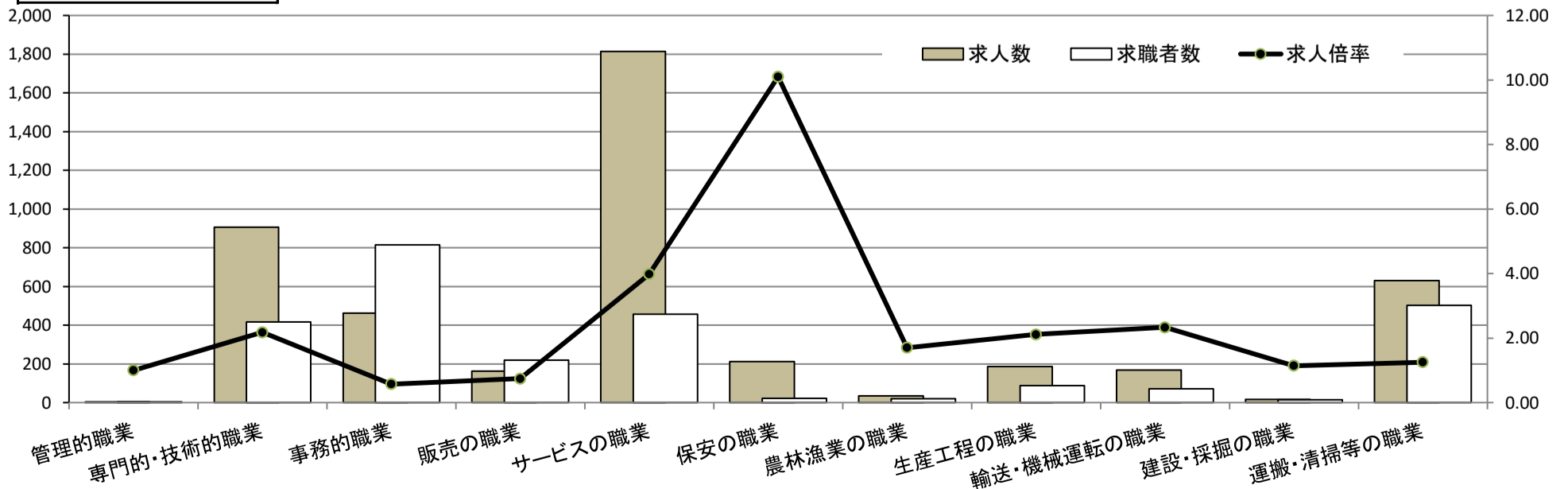

求人・求職バランスシート

奈良労働局 中南和地域

令和3年8月

(単位:人、倍)

職業別	年齢別	常用的フルタイム						常用的パート					
		計	～24歳	25～34歳	35～44歳	45～54歳	55歳～	計	～24歳	25～34歳	35～44歳	45～54歳	55歳～
合計	求人数	4,855	746	1,460	986	955	708	4,032	166	578	732	868	1,688
	求職者数	5,231	637	1,255	908	1,138	1,293	3,723	140	486	615	730	1,752
	求人倍率	0.93	1.17	1.16	1.09	0.84	0.55	1.08	1.19	1.19	1.19	1.19	0.96
管理的職業	求人数	24	1	7	4	7	5	0	0	0	0	0	0
	求職者数	31	1	5	3	9	13	3	0	0	0	0	3
	求人倍率	0.77	1.00	1.40	1.33	0.78	0.38	0.00	0.00	0.00	0.00	0.00	0.00
専門的・技術的職業	求人数	1,249	143	477	248	199	182	720	8	102	185	143	282
	求職者数	738	68	231	130	118	191	385	4	49	89	69	174
	求人倍率	1.69	2.10	2.06	1.91	1.69	0.95	1.87	2.00	2.08	2.08	2.07	1.62
事務的職業	求人数	362	65	134	74	57	32	288	8	49	72	73	86
	求職者数	1,152	149	315	202	260	226	739	20	114	167	170	268
	求人倍率	0.31	0.44	0.43	0.37	0.22	0.14	0.39	0.40	0.43	0.43	0.43	0.32
販売の職業	求人数	354	66	125	74	50	39	218	6	32	36	59	85
	求職者数	353	45	86	59	74	89	167	4	21	23	38	81
	求人倍率	1.00	1.47	1.45	1.25	0.68	0.44	1.31	1.50	1.52	1.57	1.55	1.05
サービスの職業	求人数	1,003	116	248	196	236	207	1,599	83	232	252	331	701
	求職者数	469	48	102	81	102	136	428	20	56	61	80	211
	求人倍率	2.14	2.42	2.43	2.42	2.31	1.52	3.74	4.15	4.14	4.13	4.14	3.32
保安の職業	求人数	143	0	22	11	32	78	146	0	0	0	17	129
	求職者数	30	0	4	2	6	18	23	0	0	0	2	21
	求人倍率	4.77	0.00	5.50	5.50	5.33	4.33	6.35	0.00	0.00	0.00	8.50	6.14
農林漁業の職業	求人数	44	9	6	15	9	5	46	2	3	5	15	21
	求職者数	40	6	4	10	11	9	29	1	2	3	9	14
	求人倍率	1.10	1.50	1.50	1.50	0.82	0.56	1.59	2.00	1.50	1.67	1.67	1.50
生産工程の職業	求人数	610	85	186	181	101	57	337	11	33	67	77	149
	求職者数	354	35	77	84	86	72	101	3	9	18	21	50
	求人倍率	1.72	2.43	2.42	2.15	1.17	0.79	3.34	3.67	3.67	3.72	3.67	2.98
輸送・機械運転の職業	求人数	314	21	36	60	108	89	99	0	2	6	6	85
	求職者数	237	12	20	33	71	101	66	0	1	3	3	59
	求人倍率	1.32	1.75	1.80	1.82	1.52	0.88	1.50	0.00	2.00	2.00	2.00	1.44
建設・採掘の職業	求人数	495	105	65	158	83	84	22	0	4	3	3	12
	求職者数	99	16	10	27	19	27	9	0	1	1	1	6
	求人倍率	5.00	6.56	6.50	5.85	4.37	3.11	2.44	0.00	4.00	3.00	3.00	2.00
運搬・清掃等の職業	求人数	257	33	62	57	62	43	557	15	59	75	114	294
	求職者数	428	41	76	72	118	121	681	17	69	88	133	374
	求人倍率	0.60	0.80	0.82	0.79	0.53	0.36	0.82	0.88	0.86	0.85	0.86	0.79

- (注) 1 求人数・求職者数・求人倍率は、正式にはそれぞれ有効求人数・有効求職者数・有効求人倍率といいます。
 2 求人倍率は、求職者1人あたりの求人数を意味しています。
 3 [職業]の合計欄には、[職業分類不能]を含みます。

常用的フルタイム

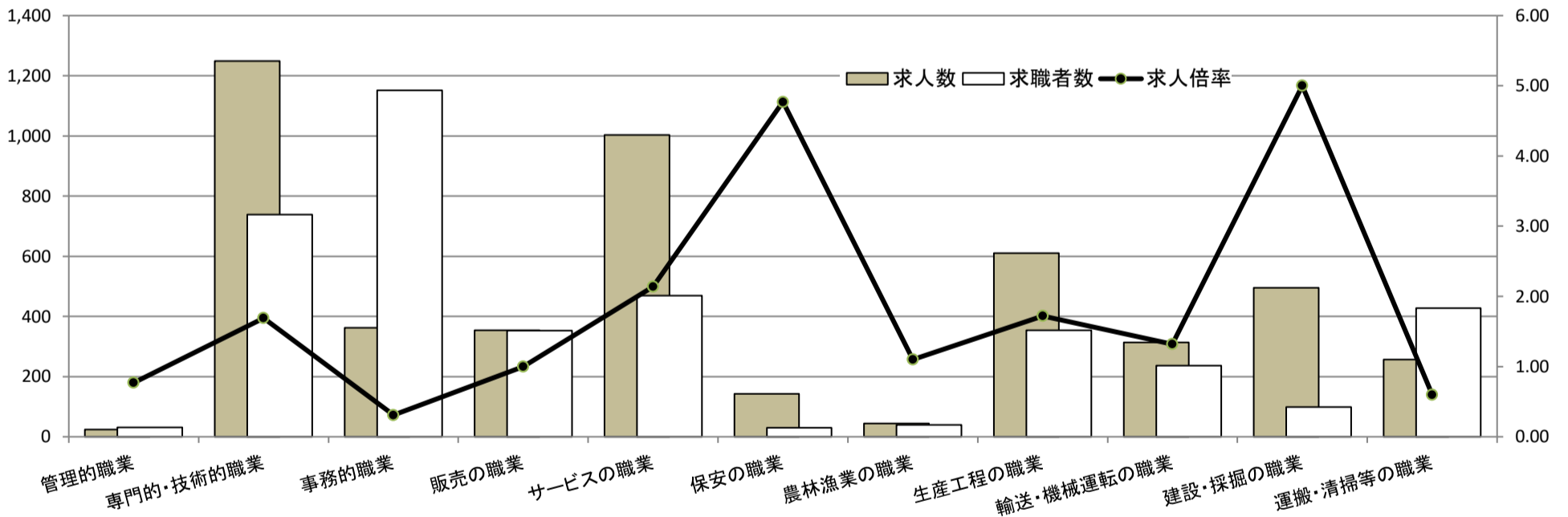

常用的パート

