

求人・求職バランスシート

奈良労働局

令和3年6月

(単位:人、倍)

職業別	年齢別	常用的フルタイム						常用的パート					
		計	～24歳	25～34歳	35～44歳	45～54歳	55歳～	計	～24歳	25～34歳	35～44歳	45～54歳	55歳～
合計	求人数	10,828	1,480	3,180	2,287	2,264	1,617	8,963	285	1,157	1,511	1,837	4,173
	求職者数	10,595	1,168	2,514	1,929	2,383	2,601	7,755	222	901	1,177	1,431	4,024
	求人倍率	1.02	1.27	1.26	1.19	0.95	0.62	1.16	1.28	1.28	1.28	1.28	1.04
管理的職業	求人数	47	7	7	5	18	10	5	0	0	0	0	5
	求職者数	59	5	5	3	19	27	15	0	0	0	0	15
	求人倍率	0.80	1.40	1.40	1.67	0.95	0.37	0.33	0.00	0.00	0.00	0.00	0.33
専門的・技術的職業	求人数	2,666	318	922	535	507	384	1,577	23	258	342	297	657
	求職者数	1,640	163	474	290	308	405	897	12	132	175	152	426
	求人倍率	1.63	1.95	1.95	1.84	1.65	0.95	1.76	1.92	1.95	1.95	1.95	1.54
事務的職業	求人数	942	128	305	206	189	114	737	14	101	166	190	266
	求職者数	2,682	287	687	511	624	573	1,737	30	215	353	404	735
	求人倍率	0.35	0.45	0.44	0.40	0.30	0.20	0.42	0.47	0.47	0.47	0.47	0.36
販売の職業	求人数	842	154	277	210	111	90	615	18	82	99	156	260
	求職者数	767	88	159	157	163	200	421	11	51	62	97	200
	求人倍率	1.10	1.75	1.74	1.34	0.68	0.45	1.46	1.64	1.61	1.60	1.61	1.30
サービスの職業	求人数	2,198	276	563	458	518	383	3,426	84	457	490	653	1,742
	求職者数	969	108	220	183	222	236	890	20	109	117	156	488
	求人倍率	2.27	2.56	2.56	2.50	2.33	1.62	3.85	4.20	4.19	4.19	4.19	3.57
保安の職業	求人数	293	11	28	33	80	141	426	0	0	0	30	396
	求職者数	65	2	5	6	16	36	62	0	0	0	3	59
	求人倍率	4.51	5.50	5.60	5.50	5.00	3.92	6.87	0.00	0.00	0.00	10.00	6.71
農林漁業の職業	求人数	78	14	13	24	15	12	85	4	5	7	12	57
	求職者数	92	13	12	23	22	22	53	2	3	4	7	37
	求人倍率	0.85	1.08	1.08	1.04	0.68	0.55	1.60	2.00	1.67	1.75	1.71	1.54
生産工程の職業	求人数	1,332	177	345	425	248	137	533	28	65	65	126	249
	求職者数	705	67	131	180	178	149	184	8	19	19	37	101
	求人倍率	1.89	2.64	2.63	2.36	1.39	0.92	2.90	3.50	3.42	3.42	3.41	2.47
輸送・機械 運転の職業	求人数	1,050	45	142	165	363	335	280	3	8	10	16	243
	求職者数	415	14	44	51	126	180	152	1	3	4	6	138
	求人倍率	2.53	3.21	3.23	3.24	2.88	1.86	1.84	3.00	2.67	2.50	2.67	1.76
建設・採掘 の職業	求人数	848	136	222	203	162	125	37	5	0	5	0	27
	求職者数	186	24	39	38	39	46	20	1	0	1	0	18
	求人倍率	4.56	5.67	5.69	5.34	4.15	2.72	1.85	5.00	0.00	5.00	0.00	1.50
運搬・清掃 等の職業	求人数	532	52	116	116	140	108	1,242	35	114	182	261	650
	求職者数	758	57	126	129	212	234	1,251	31	101	161	230	728
	求人倍率	0.70	0.91	0.92	0.90	0.66	0.46	0.99	1.13	1.13	1.13	1.13	0.89

- (注) 1 求人数・求職者数・求人倍率は、正式にはそれぞれ有効求人数・有効求職者数・有効求人倍率といいます。
 2 求人倍率は、求職者1人あたりの求人数を意味しています。
 3 [職業]の合計欄には、[職業分類不能]を含みます。

常用的フルタイム

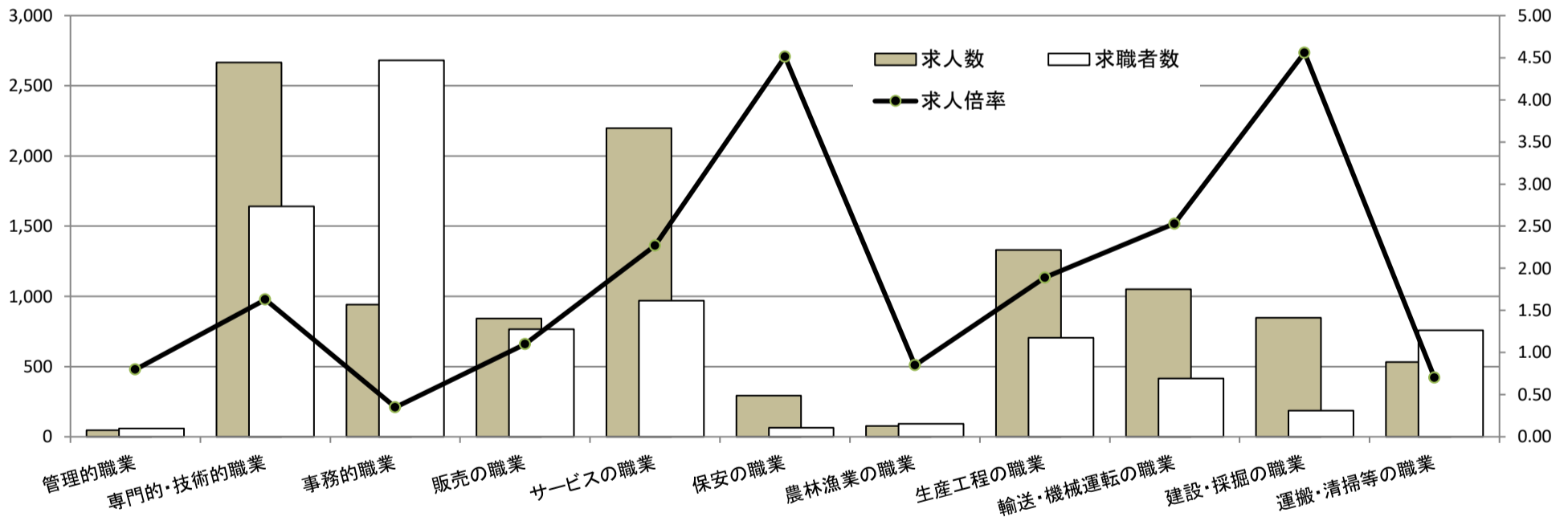

常用的パート

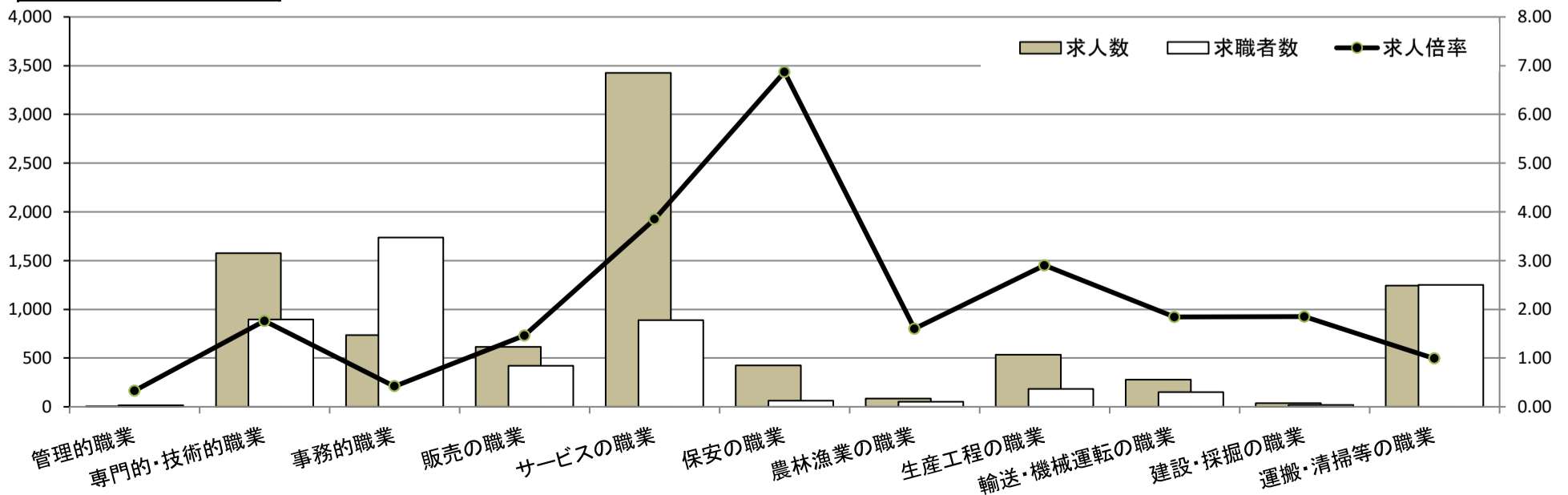

求人・求職バランスシート

奈良労働局 北和地域

令和3年6月

(単位:人、倍)

職業別	年齢別	常用的フルタイム						常用的パート					
		計	～24歳	25～34歳	35～44歳	45～54歳	55歳～	計	～24歳	25～34歳	35～44歳	45～54歳	55歳～
合計	求人数	6,047	780	1,702	1,295	1,343	927	4,598	126	540	743	948	2,241
	求職者数	5,339	562	1,229	993	1,251	1,304	3,828	95	408	561	716	2,048
	求人倍率	1.13	1.39	1.38	1.30	1.07	0.71	1.20	1.33	1.32	1.32	1.32	1.09
管理的職業	求人数	23	4	1	0	12	6	4	0	0	0	0	4
	求職者数	29	3	1	0	11	14	8	0	0	0	0	8
	求人倍率	0.79	1.33	1.00	0.00	1.09	0.43	0.50	0.00	0.00	0.00	0.00	0.50
専門的・技術的職業	求人数	1,454	170	456	315	301	212	874	15	152	182	157	368
	求職者数	877	88	236	168	174	211	509	8	80	96	83	242
	求人倍率	1.66	1.93	1.93	1.88	1.73	1.00	1.72	1.88	1.90	1.90	1.89	1.52
事務的職業	求人数	601	74	181	130	131	85	416	7	46	92	111	160
	求職者数	1,483	148	361	287	354	333	913	14	91	183	222	403
	求人倍率	0.41	0.50	0.50	0.45	0.37	0.26	0.46	0.50	0.51	0.50	0.50	0.40
販売の職業	求人数	491	93	154	119	71	54	158	7	23	24	37	67
	求職者数	409	45	75	85	94	110	215	8	28	29	44	106
	求人倍率	1.20	2.07	2.05	1.40	0.76	0.49	0.73	0.88	0.82	0.83	0.84	0.63
サービスの職業	求人数	1,211	142	279	260	315	215	1,799	24	226	234	376	939
	求職者数	485	51	100	94	123	117	473	6	56	58	93	260
	求人倍率	2.50	2.78	2.79	2.77	2.56	1.84	3.80	4.00	4.04	4.03	4.04	3.61
保安の職業	求人数	144	0	7	21	37	79	265	0	0	0	14	251
	求職者数	30	0	1	3	7	19	33	0	0	0	1	32
	求人倍率	4.80	0.00	7.00	7.00	5.29	4.16	8.03	0.00	0.00	0.00	14.00	7.84
農林漁業の職業	求人数	35	6	6	8	8	7	38	1	3	3	3	28
	求職者数	46	6	6	8	12	14	25	1	2	2	2	18
	求人倍率	0.76	1.00	1.00	1.00	0.67	0.50	1.52	1.00	1.50	1.50	1.50	1.56
生産工程の職業	求人数	727	122	164	240	131	70	205	6	22	25	49	103
	求職者数	328	41	55	89	80	63	77	2	7	8	16	44
	求人倍率	2.22	2.98	2.98	2.70	1.64	1.11	2.66	3.00	3.14	3.13	3.06	2.34
輸送・機械 運転の職業	求人数	718	24	94	104	262	234	166	3	8	5	10	140
	求職者数	192	5	20	22	63	82	83	1	3	2	4	73
	求人倍率	3.74	4.80	4.70	4.73	4.16	2.85	2.00	3.00	2.67	2.50	2.50	1.92
建設・採掘 の職業	求人数	364	26	130	77	80	51	10	1	0	0	0	9
	求職者数	86	5	25	15	20	21	13	1	0	0	0	12
	求人倍率	4.23	5.20	5.20	5.13	4.00	2.43	0.77	1.00	0.00	0.00	0.00	0.75
運搬・清掃 等の職業	求人数	279	25	54	57	78	65	663	15	52	96	147	353
	求職者数	350	25	55	58	100	112	549	11	37	68	104	329
	求人倍率	0.80	1.00	0.98	0.98	0.78	0.58	1.21	1.36	1.41	1.41	1.41	1.07

- (注) 1 求人数・求職者数・求人倍率は、正式にはそれぞれ有効求人数・有効求職者数・有効求人倍率といいます。
 2 求人倍率は、求職者1人あたりの求人数を意味しています。
 3 [職業]の合計欄には、[職業分類不能]を含みます。

常用的フルタイム

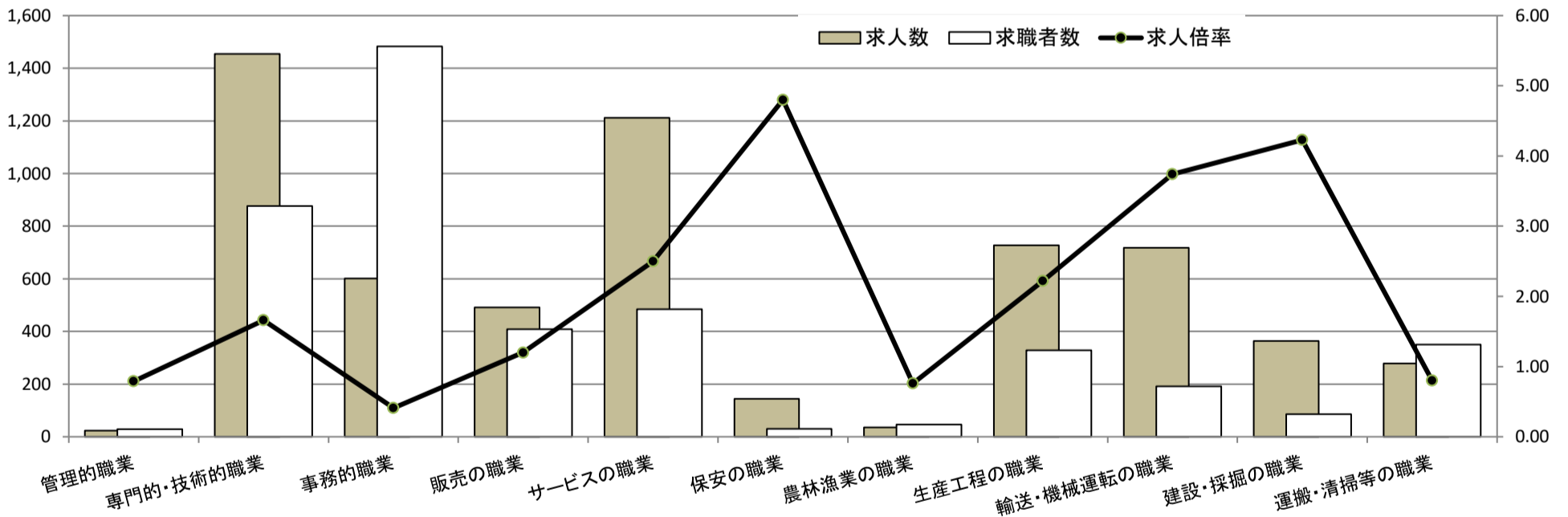

常用的パート

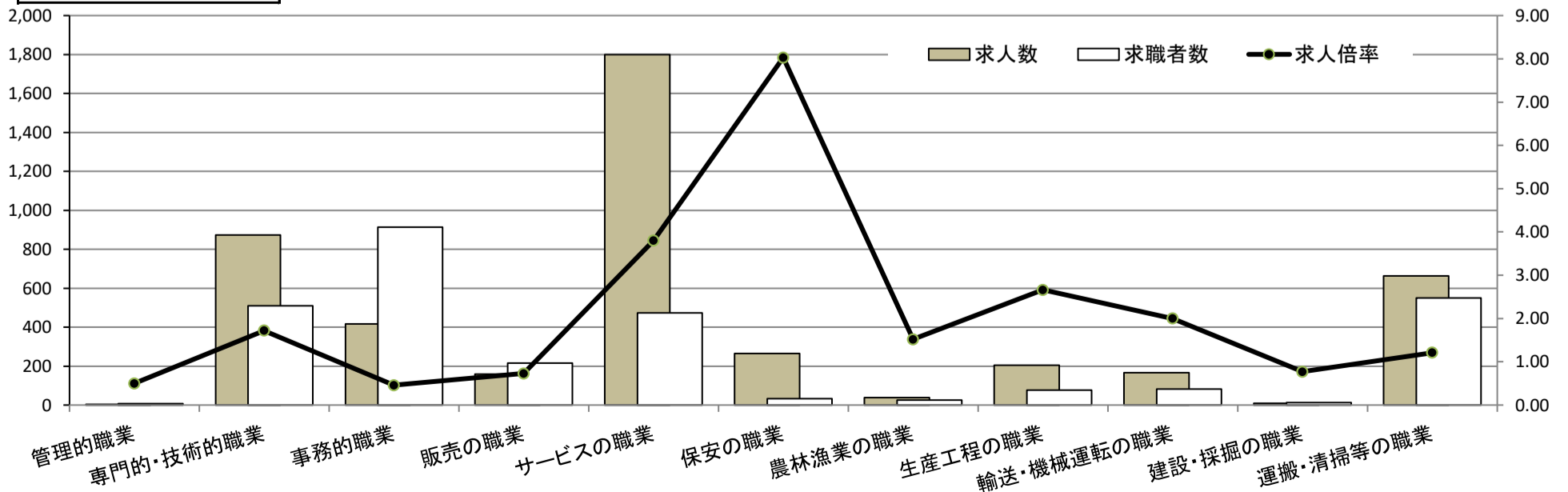

求人・求職バランスシート

奈良労働局 中南和地域

令和3年6月

(単位:人、倍)

職業別	年齢別	常用的フルタイム						常用的パート					
		計	～24歳	25～34歳	35～44歳	45～54歳	55歳～	計	～24歳	25～34歳	35～44歳	45～54歳	55歳～
合計	求人数	4,781	693	1,468	995	932	693	4,365	158	613	766	888	1,940
	求職者数	5,256	606	1,285	936	1,132	1,297	3,927	127	493	616	715	1,976
	求人倍率	0.91	1.14	1.14	1.06	0.82	0.53	1.11	1.24	1.24	1.24	1.24	0.98
管理的職業	求人数	24	3	6	4	7	4	1	0	0	0	0	1
	求職者数	30	2	4	3	8	13	7	0	0	0	0	7
	求人倍率	0.80	1.50	1.50	1.33	0.88	0.31	0.14	0.00	0.00	0.00	0.00	0.14
専門的・技術的職業	求人数	1,212	146	464	221	207	174	703	8	105	160	139	291
	求職者数	763	75	238	122	134	194	388	4	52	79	69	184
	求人倍率	1.59	1.95	1.95	1.81	1.54	0.90	1.81	2.00	2.02	2.03	2.01	1.58
事務的職業	求人数	341	53	122	76	59	31	321	7	54	74	79	107
	求職者数	1,199	139	326	224	270	240	824	16	124	170	182	332
	求人倍率	0.28	0.38	0.37	0.34	0.22	0.13	0.39	0.44	0.44	0.44	0.43	0.32
販売の職業	求人数	351	62	121	90	41	37	457	7	55	80	128	187
	求職者数	358	43	84	72	69	90	206	3	23	33	53	94
	求人倍率	0.98	1.44	1.44	1.25	0.59	0.41	2.22	2.33	2.39	2.42	2.42	1.99
サービスの職業	求人数	987	133	279	199	208	168	1,627	61	232	258	275	801
	求職者数	484	57	120	89	99	119	417	14	53	59	63	228
	求人倍率	2.04	2.33	2.33	2.24	2.10	1.41	3.90	4.36	4.38	4.37	4.37	3.51
保安の職業	求人数	149	10	19	14	43	63	161	0	0	0	13	148
	求職者数	35	2	4	3	9	17	29	0	0	0	2	27
	求人倍率	4.26	5.00	4.75	4.67	4.78	3.71	5.55	0.00	0.00	0.00	6.50	5.48
農林漁業の職業	求人数	43	8	7	16	7	5	47	2	2	4	10	29
	求職者数	46	7	6	15	10	8	28	1	1	2	5	19
	求人倍率	0.93	1.14	1.17	1.07	0.70	0.63	1.68	2.00	2.00	2.00	2.00	1.53
生産工程の職業	求人数	605	61	177	187	115	65	328	22	44	40	76	146
	求職者数	377	26	76	91	98	86	107	6	12	11	21	57
	求人倍率	1.60	2.35	2.33	2.05	1.17	0.76	3.07	3.67	3.67	3.64	3.62	2.56
輸送・機械 運転の職業	求人数	332	17	47	57	110	101	114	0	0	5	5	104
	求職者数	223	9	24	29	63	98	69	0	0	2	2	65
	求人倍率	1.49	1.89	1.96	1.97	1.75	1.03	1.65	0.00	0.00	2.50	2.50	1.60
建設・採掘 の職業	求人数	484	116	86	127	80	75	27	0	0	14	0	13
	求職者数	100	19	14	23	19	25	7	0	0	1	0	6
	求人倍率	4.84	6.11	6.14	5.52	4.21	3.00	3.86	0.00	0.00	14.00	0.00	2.17
運搬・清掃 等の職業	求人数	253	27	61	59	62	44	579	18	59	85	116	301
	求職者数	408	32	71	71	112	122	702	20	64	93	126	399
	求人倍率	0.62	0.84	0.86	0.83	0.55	0.36	0.82	0.90	0.92	0.91	0.92	0.75

- (注) 1 求人数・求職者数・求人倍率は、正式にはそれぞれ有効求人数・有効求職者数・有効求人倍率といいます。
 2 求人倍率は、求職者1人あたりの求人数を意味しています。
 3 [職業]の合計欄には、[職業分類不能]を含みます。

常用的フルタイム

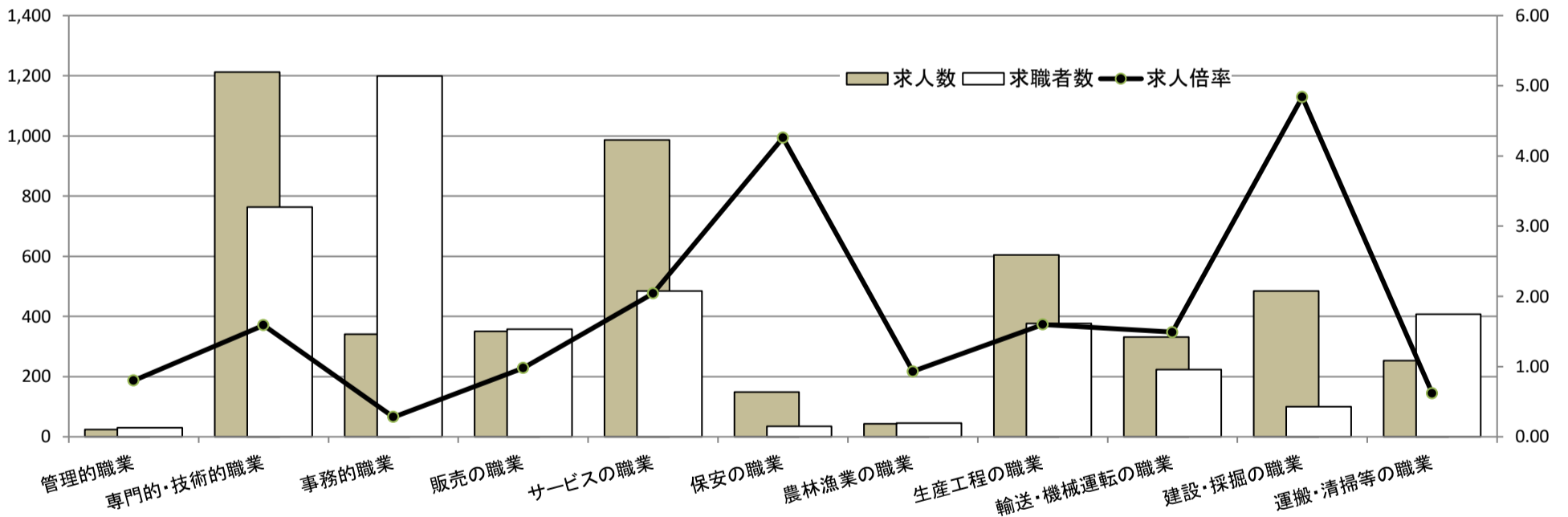

常用的パート

