

求人・求職バランスシート

奈良労働局

令和3年5月

(単位:人、倍)

職業別	年齢別	常用的フルタイム						常用的パート					
		計	～24歳	25～34歳	35～44歳	45～54歳	55歳～	計	～24歳	25～34歳	35～44歳	45～54歳	55歳～
合計	求人数	10,552	1,534	3,020	2,231	2,197	1,570	9,007	274	1,129	1,530	1,824	4,250
	求職者数	10,754	1,274	2,514	1,968	2,386	2,612	7,898	216	888	1,204	1,436	4,154
	求人倍率	0.98	1.20	1.20	1.13	0.92	0.60	1.14	1.27	1.27	1.27	1.27	1.02
管理的職業	求人数	49	5	11	7	17	9	5	0	0	0	0	5
	求職者数	57	3	6	4	19	25	14	0	0	0	0	14
	求人倍率	0.86	1.67	1.83	1.75	0.89	0.36	0.36	0.00	0.00	0.00	0.00	0.36
専門的・技術的職業	求人数	2,630	316	898	522	511	383	1,653	26	251	359	321	696
	求職者数	1,694	172	491	297	320	414	926	13	126	180	161	446
	求人倍率	1.55	1.84	1.83	1.76	1.60	0.93	1.79	2.00	1.99	1.99	1.99	1.56
事務的職業	求人数	901	128	286	198	176	113	765	16	107	171	192	279
	求職者数	2,733	307	692	520	614	600	1,771	33	222	357	400	759
	求人倍率	0.33	0.42	0.41	0.38	0.29	0.19	0.43	0.48	0.48	0.48	0.48	0.37
販売の職業	求人数	805	164	250	193	109	89	635	18	82	95	142	298
	求職者数	781	102	156	151	164	208	439	11	51	59	88	230
	求人倍率	1.03	1.61	1.60	1.28	0.66	0.43	1.45	1.64	1.61	1.61	1.61	1.30
サービスの職業	求人数	2,221	279	554	462	535	391	3,476	90	420	522	655	1,789
	求職者数	977	110	219	184	227	237	891	21	98	122	153	497
	求人倍率	2.27	2.54	2.53	2.51	2.36	1.65	3.90	4.29	4.29	4.28	4.28	3.60
保安の職業	求人数	259	13	26	31	58	131	429	0	0	0	22	407
	求職者数	69	3	6	7	14	39	62	0	0	0	2	60
	求人倍率	3.75	4.33	4.33	4.43	4.14	3.36	6.92	0.00	0.00	0.00	11.00	6.78
農林漁業の職業	求人数	77	12	19	19	13	14	95	4	6	7	13	65
	求職者数	102	12	19	21	21	29	62	2	3	4	8	45
	求人倍率	0.75	1.00	1.00	0.90	0.62	0.48	1.53	2.00	2.00	1.75	1.63	1.44
生産工程の職業	求人数	1,244	171	326	390	240	117	468	23	56	64	106	219
	求職者数	705	70	133	177	187	138	190	8	19	22	36	105
	求人倍率	1.76	2.44	2.45	2.20	1.28	0.85	2.46	2.88	2.95	2.91	2.94	2.09
輸送・機械 運転の職業	求人数	1,003	54	108	165	361	315	290	3	3	8	27	249
	求職者数	384	16	32	49	121	166	153	1	1	3	10	138
	求人倍率	2.61	3.38	3.38	3.37	2.98	1.90	1.90	3.00	3.00	2.67	2.70	1.80
建設・採掘 の職業	求人数	815	134	217	194	138	132	36	4	0	4	4	24
	求職者数	184	24	39	38	34	49	17	1	0	1	1	14
	求人倍率	4.43	5.58	5.56	5.11	4.06	2.69	2.12	4.00	0.00	4.00	4.00	1.71
運搬・清掃 等の職業	求人数	548	67	109	124	140	108	1,155	32	106	167	228	622
	求職者数	771	74	119	139	209	230	1,285	31	103	162	221	768
	求人倍率	0.71	0.91	0.92	0.89	0.67	0.47	0.90	1.03	1.03	1.03	1.03	0.81

- (注) 1 求人数・求職者数・求人倍率は、正式にはそれぞれ有効求人数・有効求職者数・有効求人倍率といいます。
 2 求人倍率は、求職者1人あたりの求人数を意味しています。
 3 [職業]の合計欄には、[職業分類不能]を含みます。

常用的フルタイム

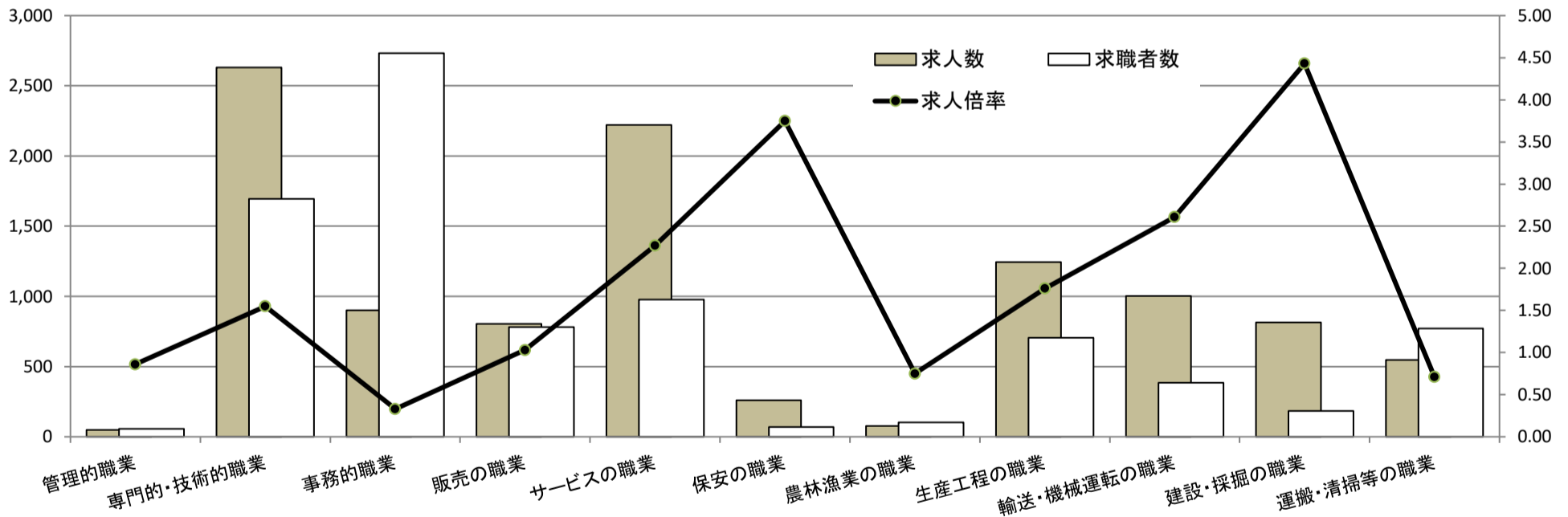

常用的パート

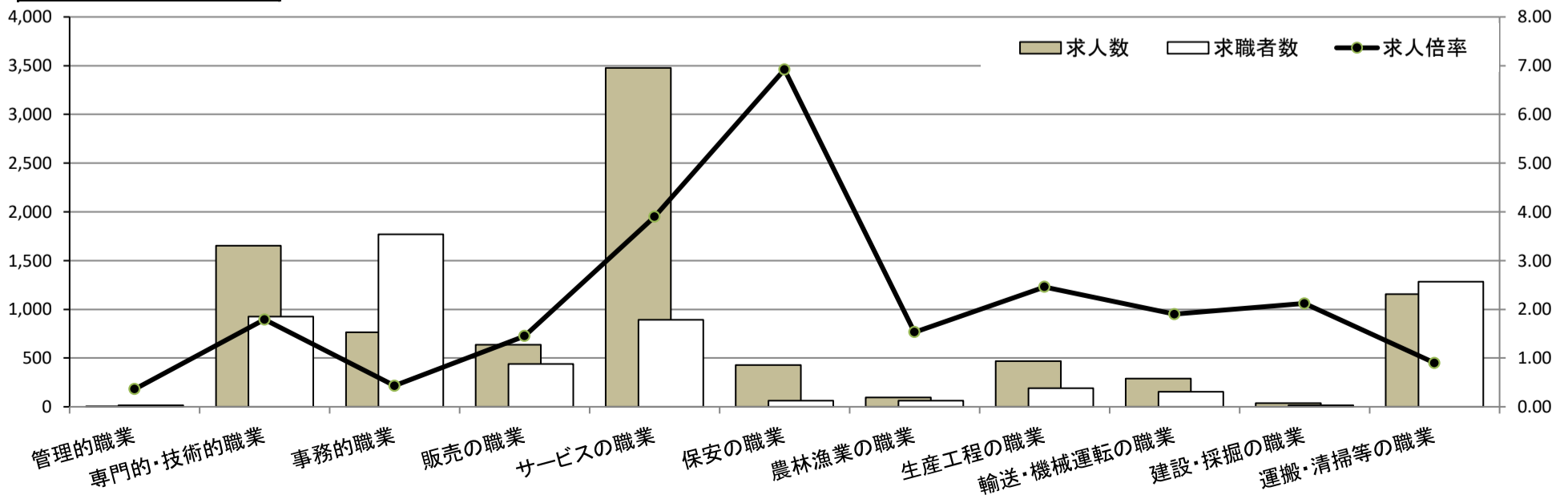

求人・求職バランスシート

奈良労働局 北和地域

令和3年5月

(単位:人、倍)

職業別	年齢別	常用的フルタイム						常用的パート					
		計	～24歳	25～34歳	35～44歳	45～54歳	55歳～	計	～24歳	25～34歳	35～44歳	45～54歳	55歳～
合計	求人数	5,896	798	1,641	1,242	1,293	922	4,584	129	524	756	916	2,259
	求職者数	5,410	603	1,242	991	1,243	1,331	3,822	97	394	568	689	2,074
	求人倍率	1.09	1.32	1.32	1.25	1.04	0.69	1.20	1.33	1.33	1.33	1.33	1.09
管理的職業	求人数	27	5	3	3	11	5	3	0	0	0	0	3
	求職者数	27	2	1	1	11	12	9	0	0	0	0	9
	求人倍率	1.00	2.50	3.00	3.00	1.00	0.42	0.33	0.00	0.00	0.00	0.00	0.33
専門的・技術的職業	求人数	1,411	167	440	294	298	212	914	20	137	188	182	387
	求職者数	902	92	242	166	181	221	526	10	70	96	93	257
	求人倍率	1.56	1.82	1.82	1.77	1.65	0.96	1.74	2.00	1.96	1.96	1.96	1.51
事務的職業	求人数	564	70	170	119	123	82	426	9	48	95	106	168
	求職者数	1,487	150	368	282	350	337	922	18	94	186	208	416
	求人倍率	0.38	0.47	0.46	0.42	0.35	0.24	0.46	0.50	0.51	0.51	0.51	0.40
販売の職業	求人数	475	96	148	115	67	49	159	7	26	22	30	74
	求職者数	418	51	79	83	92	113	221	9	31	26	36	119
	求人倍率	1.14	1.88	1.87	1.39	0.73	0.43	0.72	0.78	0.84	0.85	0.83	0.62
サービスの職業	求人数	1,216	141	262	255	321	237	1,804	35	226	234	348	961
	求職者数	491	51	95	92	123	130	444	8	52	54	80	250
	求人倍率	2.48	2.76	2.76	2.77	2.61	1.82	4.06	4.38	4.35	4.33	4.35	3.84
保安の職業	求人数	137	0	5	21	23	88	285	1	0	0	0	284
	求職者数	34	0	1	4	5	24	32	0	0	0	0	32
	求人倍率	4.03	0.00	5.00	5.25	4.60	3.67	8.91	999.99	0.00	0.00	0.00	8.88
農林漁業の職業	求人数	29	4	6	5	6	8	37	1	3	5	4	24
	求職者数	49	4	7	7	11	20	30	1	2	3	3	21
	求人倍率	0.59	1.00	0.86	0.71	0.55	0.40	1.23	1.00	1.50	1.67	1.33	1.14
生産工程の職業	求人数	703	108	168	230	130	67	159	5	14	24	35	81
	求職者数	314	36	56	84	79	59	69	2	5	9	13	40
	求人倍率	2.24	3.00	3.00	2.74	1.65	1.14	2.30	2.50	2.80	2.67	2.69	2.03
輸送・機械 運転の職業	求人数	684	33	90	104	231	226	169	3	2	5	17	142
	求職者数	180	7	19	22	55	77	84	1	1	2	7	73
	求人倍率	3.80	4.71	4.74	4.73	4.20	2.94	2.01	3.00	2.00	2.50	2.43	1.95
建設・採掘 の職業	求人数	347	36	112	69	75	55	15	2	0	0	1	12
	求職者数	82	7	22	14	19	20	11	1	0	0	1	9
	求人倍率	4.23	5.14	5.09	4.93	3.95	2.75	1.36	2.00	0.00	0.00	1.00	1.33
運搬・清掃 等の職業	求人数	303	38	50	66	81	68	613	16	47	93	126	331
	求職者数	361	37	48	65	100	111	565	13	37	73	99	343
	求人倍率	0.84	1.03	1.04	1.02	0.81	0.61	1.08	1.23	1.27	1.27	1.27	0.97

- (注) 1 求人数・求職者数・求人倍率は、正式にはそれぞれ有効求人数・有効求職者数・有効求人倍率といいます。
 2 求人倍率は、求職者1人あたりの求人数を意味しています。
 3 [職業]の合計欄には、[職業分類不能]を含みます。

常用的フルタイム

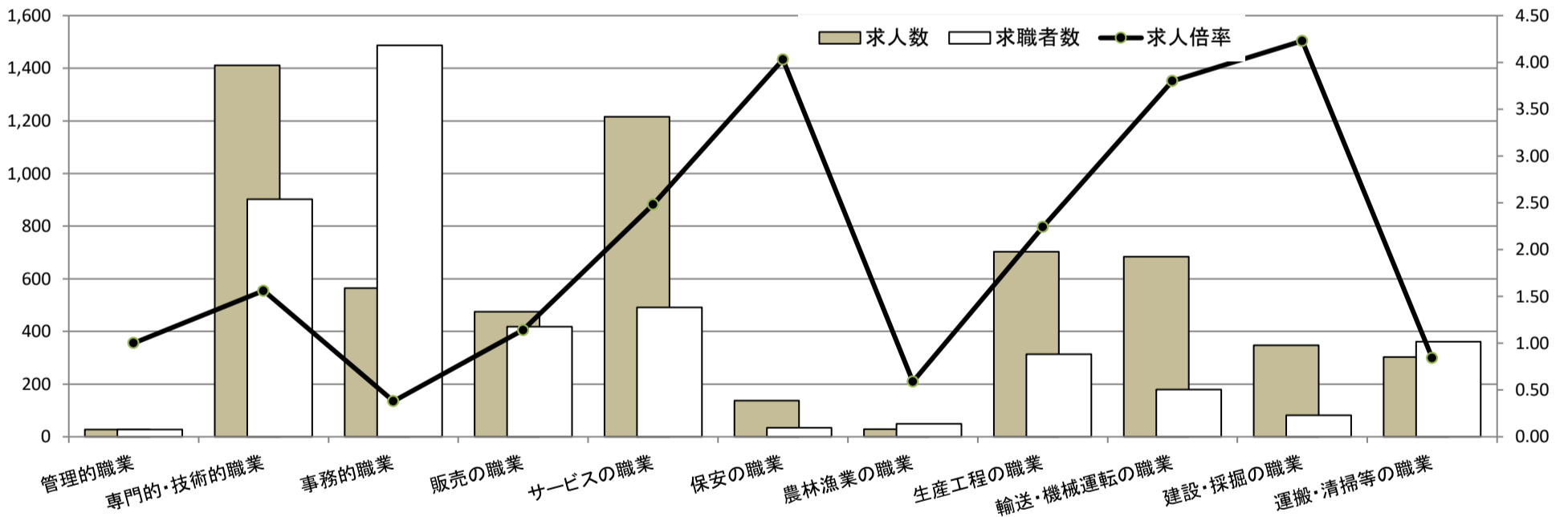

常用的パート

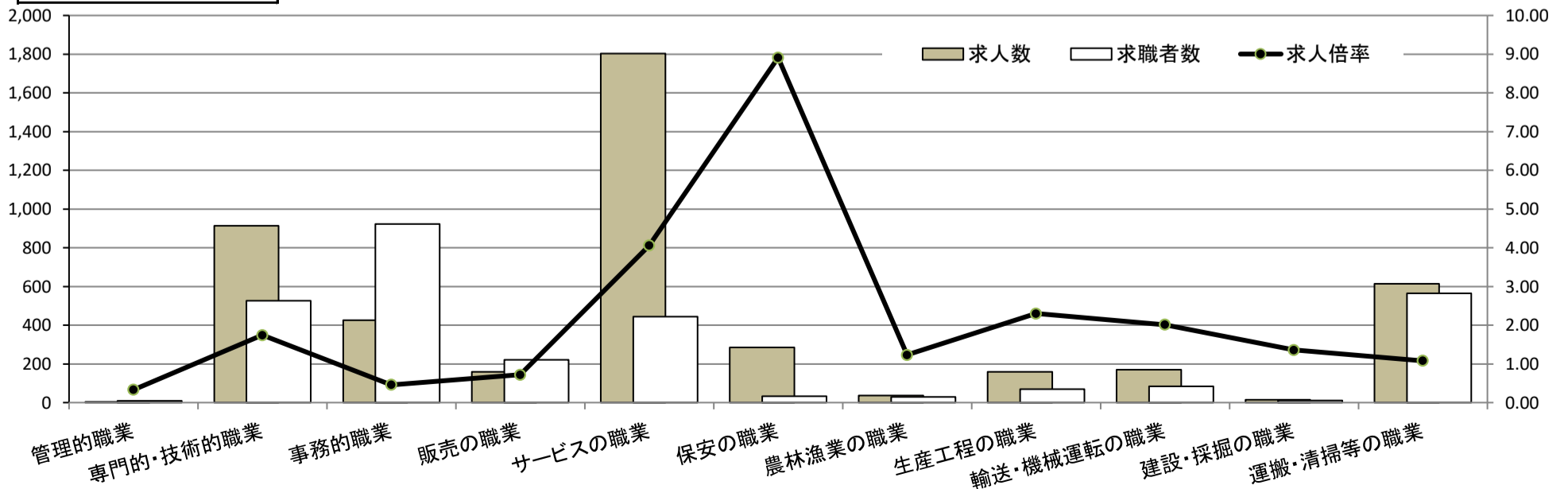

求人・求職バランスシート

奈良労働局 中南和地域

令和3年5月

(単位:人、倍)

職業別	年齢別	常用的フルタイム						常用的パート					
		計	～24歳	25～34歳	35～44歳	45～54歳	55歳～	計	～24歳	25～34歳	35～44歳	45～54歳	55歳～
合計	求人数	4,656	726	1,372	988	914	656	4,423	144	600	772	906	2,001
	求職者数	5,344	671	1,272	977	1,143	1,281	4,076	119	494	636	747	2,080
	求人倍率	0.87	1.08	1.08	1.01	0.80	0.51	1.09	1.21	1.21	1.21	1.21	0.96
管理的職業	求人数	22	1	7	4	7	3	2	0	0	0	0	2
	求職者数	30	1	5	3	8	13	5	0	0	0	0	5
	求人倍率	0.73	1.00	1.40	1.33	0.88	0.23	0.40	0.00	0.00	0.00	0.00	0.40
専門的・技術的職業	求人数	1,219	148	458	228	214	171	739	6	114	171	138	310
	求職者数	792	80	249	131	139	193	400	3	56	84	68	189
	求人倍率	1.54	1.85	1.84	1.74	1.54	0.89	1.85	2.00	2.04	2.04	2.03	1.64
事務的職業	求人数	337	56	115	78	55	33	339	7	57	77	86	112
	求職者数	1,246	157	324	238	264	263	849	15	128	171	192	343
	求人倍率	0.27	0.36	0.35	0.33	0.21	0.13	0.40	0.47	0.45	0.45	0.45	0.33
販売の職業	求人数	330	67	102	80	42	39	476	5	48	79	124	220
	求職者数	363	51	77	68	72	95	218	2	20	33	52	111
	求人倍率	0.91	1.31	1.32	1.18	0.58	0.41	2.18	2.50	2.40	2.39	2.38	1.98
サービスの職業	求人数	1,005	136	286	206	219	158	1,672	55	194	287	308	828
	求職者数	486	59	124	92	104	107	447	13	46	68	73	247
	求人倍率	2.07	2.31	2.31	2.24	2.11	1.48	3.74	4.23	4.22	4.22	4.22	3.35
保安の職業	求人数	122	12	19	11	34	46	144	0	0	0	12	132
	求職者数	35	3	5	3	9	15	30	0	0	0	2	28
	求人倍率	3.49	4.00	3.80	3.67	3.78	3.07	4.80	0.00	0.00	0.00	6.00	4.71
農林漁業の職業	求人数	48	9	13	14	7	5	58	2	2	2	10	42
	求職者数	53	8	12	14	10	9	32	1	1	1	5	24
	求人倍率	0.91	1.13	1.08	1.00	0.70	0.56	1.81	2.00	2.00	2.00	2.00	1.75
生産工程の職業	求人数	541	68	153	163	107	50	309	18	43	39	70	139
	求職者数	391	34	77	93	108	79	121	6	14	13	23	65
	求人倍率	1.38	2.00	1.99	1.75	0.99	0.63	2.55	3.00	3.07	3.00	3.04	2.14
輸送・機械運転の職業	求人数	319	19	28	57	123	92	121	0	0	3	10	108
	求職者数	204	9	13	27	66	89	69	0	0	1	3	65
	求人倍率	1.56	2.11	2.15	2.11	1.86	1.03	1.75	0.00	0.00	3.00	3.33	1.66
建設・採掘の職業	求人数	468	101	101	126	62	78	21	0	0	13	0	8
	求職者数	102	17	17	24	15	29	6	0	0	1	0	5
	求人倍率	4.59	5.94	5.94	5.25	4.13	2.69	3.50	0.00	0.00	13.00	0.00	1.60
運搬・清掃等の職業	求人数	245	30	57	57	60	41	542	15	56	76	104	291
	求職者数	410	37	71	74	109	119	720	18	66	89	122	425
	求人倍率	0.60	0.81	0.80	0.77	0.55	0.34	0.75	0.83	0.85	0.85	0.85	0.68

- (注) 1 求人数・求職者数・求人倍率は、正式にはそれぞれ有効求人数・有効求職者数・有効求人倍率といいます。
 2 求人倍率は、求職者1人あたりの求人数を意味しています。
 3 [職業]の合計欄には、[職業分類不能]を含みます。

常用的フルタイム

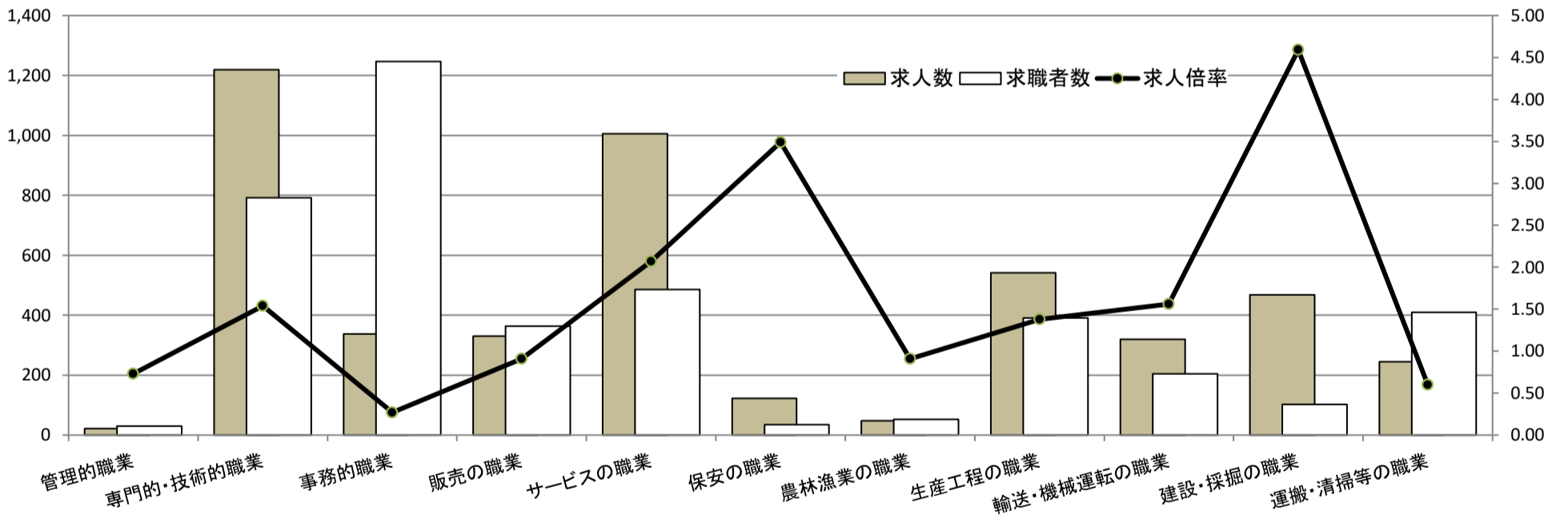

常用的パート

