

求人・求職バランスシート

奈良労働局

令和3年2月

(単位:人、倍)

職業別	年齢別	常用的フルタイム						常用的パート					
		計	～24歳	25～34歳	35～44歳	45～54歳	55歳～	計	～24歳	25～34歳	35～44歳	45～54歳	55歳～
合計	求人数	10,899	1,413	3,050	2,436	2,370	1,630	9,573	300	1,313	1,677	2,057	4,226
	求職者数	10,522	1,120	2,423	2,059	2,437	2,483	7,138	207	906	1,157	1,424	3,444
	求人倍率	1.04	1.26	1.26	1.18	0.97	0.66	1.34	1.45	1.45	1.45	1.44	1.23
管理的職業	求人数	59	6	9	10	20	14	3	0	0	0	0	3
	求職者数	61	3	5	5	19	29	11	0	0	0	0	11
	求人倍率	0.97	2.00	1.80	2.00	1.05	0.48	0.27	0.00	0.00	0.00	0.00	0.27
専門的・技術的職業	求人数	2,852	270	914	620	603	445	1,927	48	408	434	359	678
	求職者数	1,660	135	458	323	347	397	804	19	161	171	142	311
	求人倍率	1.72	2.00	2.00	1.92	1.74	1.12	2.40	2.53	2.53	2.54	2.53	2.18
事務的職業	求人数	1,002	125	311	238	205	123	861	19	126	184	231	301
	求職者数	2,702	268	674	576	638	546	1,656	34	224	328	411	659
	求人倍率	0.37	0.47	0.46	0.41	0.32	0.23	0.52	0.56	0.56	0.56	0.56	0.46
販売の職業	求人数	733	149	229	161	120	74	471	16	54	86	107	208
	求職者数	805	102	157	147	198	201	418	13	44	70	87	204
	求人倍率	0.91	1.46	1.46	1.10	0.61	0.37	1.13	1.23	1.23	1.23	1.23	1.02
サービスの職業	求人数	2,310	296	508	564	530	412	3,726	107	481	608	765	1,765
	求職者数	977	112	193	216	216	240	816	22	99	125	158	412
	求人倍率	2.36	2.64	2.63	2.61	2.45	1.72	4.57	4.86	4.86	4.86	4.84	4.28
保安の職業	求人数	277	9	33	23	70	142	467	23	0	0	12	432
	求職者数	64	2	7	5	15	35	56	2	0	0	1	53
	求人倍率	4.33	4.50	4.71	4.60	4.67	4.06	8.34	11.50	0.00	0.00	12.00	8.15
農林漁業の職業	求人数	79	17	12	19	15	16	71	2	6	11	11	41
	求職者数	85	12	8	14	19	32	51	1	4	7	8	31
	求人倍率	0.93	1.42	1.50	1.36	0.79	0.50	1.39	2.00	1.50	1.57	1.38	1.32
生産工程の職業	求人数	1,248	161	333	367	279	108	494	12	52	82	109	239
	求職者数	743	69	144	175	223	132	190	4	17	27	36	106
	求人倍率	1.68	2.33	2.31	2.10	1.25	0.82	2.60	3.00	3.06	3.04	3.03	2.25
輸送・機械運転の職業	求人数	913	35	109	195	313	261	260	0	3	3	28	226
	求職者数	391	12	37	68	121	153	96	0	1	1	9	85
	求人倍率	2.34	2.92	2.95	2.87	2.59	1.71	2.71	0.00	3.00	3.00	3.11	2.66
建設・採掘の職業	求人数	840	162	168	224	131	155	36	4	0	7	4	21
	求職者数	156	23	24	35	27	47	23	1	0	2	1	19
	求人倍率	5.38	7.04	7.00	6.40	4.85	3.30	1.57	4.00	0.00	3.50	4.00	1.11
運搬・清掃等の職業	求人数	586	68	135	126	140	117	1,257	23	125	180	273	656
	求職者数	779	73	145	139	198	224	1,218	20	108	155	236	699
	求人倍率	0.75	0.93	0.93	0.91	0.71	0.52	1.03	1.15	1.16	1.16	1.16	0.94

- (注) 1 求人数・求職者数・求人倍率は、正式にはそれぞれ有効求人数・有効求職者数・有効求人倍率といいます。
 2 求人倍率は、求職者1人あたりの求人数を意味しています。
 3 [職業]の合計欄には、[職業分類不能]を含みます。

常用的フルタイム

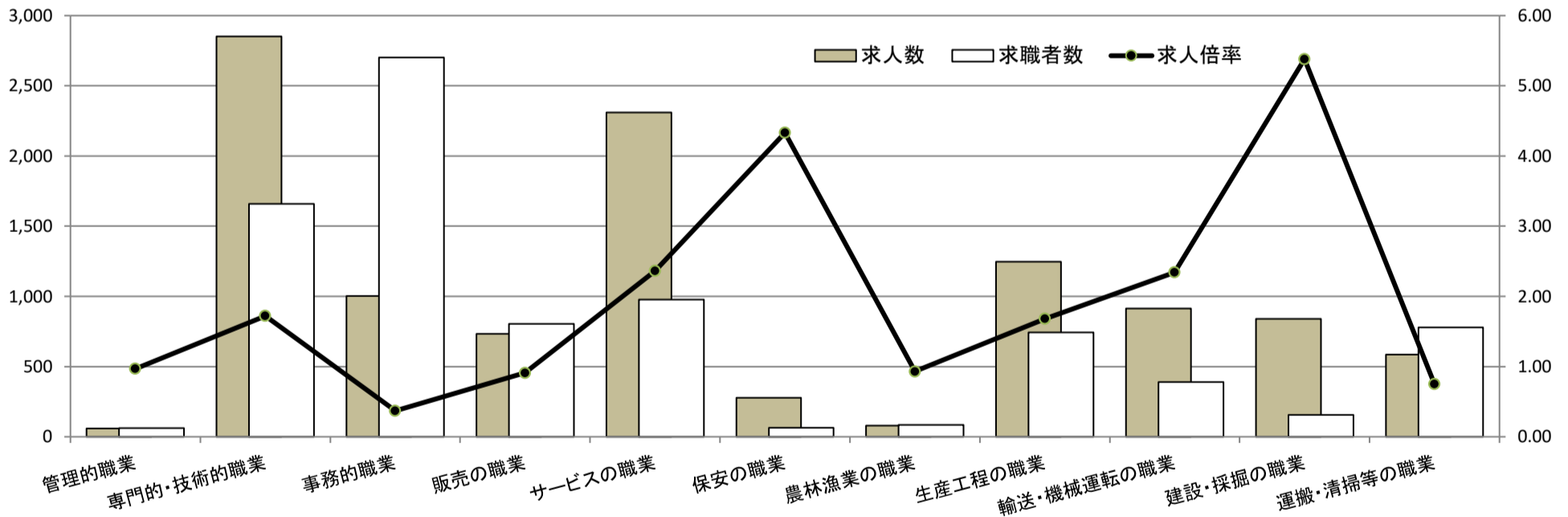

常用的パート

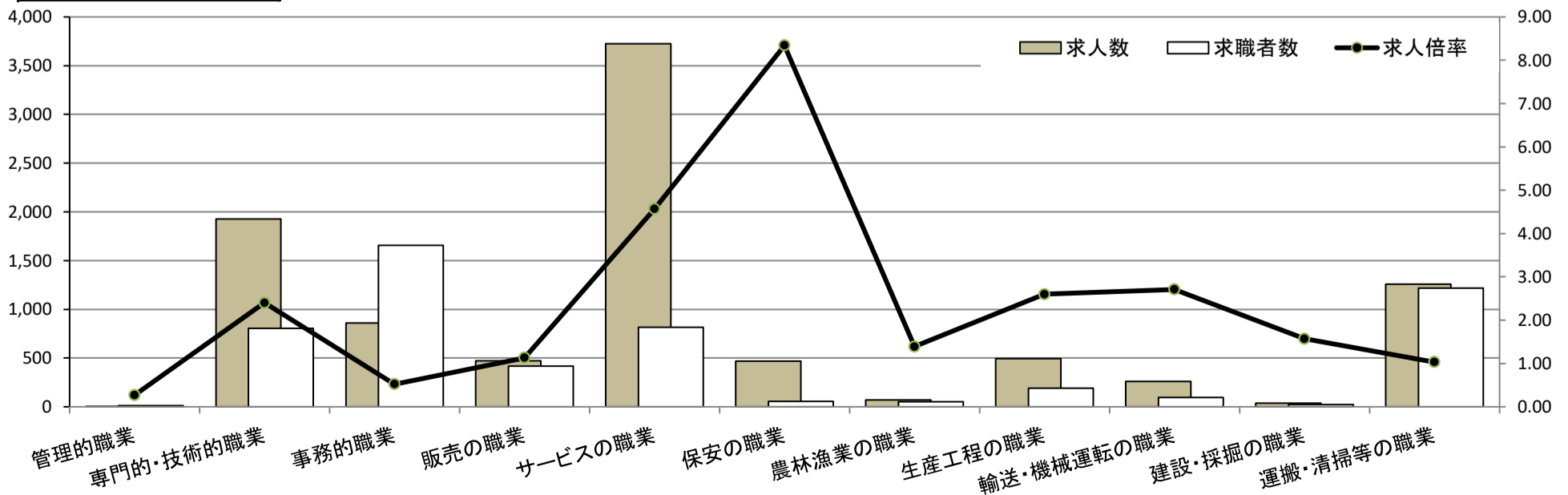

求人・求職バランスシート

奈良労働局 北和地域

令和3年2月

(単位:人、倍)

職業別	年齢別	常用的フルタイム						常用的パート					
		計	～24歳	25～34歳	35～44歳	45～54歳	55歳～	計	～24歳	25～34歳	35～44歳	45～54歳	55歳～
合計	求人数	6,012	730	1,660	1,344	1,360	918	5,027	144	643	851	1,116	2,273
	求職者数	5,374	537	1,223	1,048	1,289	1,277	3,376	90	402	532	700	1,652
	求人倍率	1.12	1.36	1.36	1.28	1.06	0.72	1.49	1.60	1.60	1.60	1.59	1.38
管理的職業	求人数	38	3	8	0	16	11	3	0	0	0	0	3
	求職者数	33	1	3	0	13	16	3	0	0	0	0	3
	求人倍率	1.15	3.00	2.67	0.00	1.23	0.69	1.00	0.00	0.00	0.00	0.00	1.00
専門的・技術的職業	求人数	1,476	131	450	332	336	227	1,021	19	228	230	207	337
	求職者数	913	70	241	184	205	213	398	7	84	85	77	145
	求人倍率	1.62	1.87	1.87	1.80	1.64	1.07	2.57	2.71	2.71	2.71	2.69	2.32
事務的職業	求人数	599	65	166	135	144	89	451	11	58	97	121	164
	求職者数	1,472	132	342	300	375	323	880	19	105	174	217	365
	求人倍率	0.41	0.49	0.49	0.45	0.38	0.28	0.51	0.58	0.55	0.56	0.56	0.45
販売の職業	求人数	464	102	149	93	75	45	229	9	29	37	47	107
	求職者数	441	59	87	76	109	110	213	8	25	32	40	108
	求人倍率	1.05	1.73	1.71	1.22	0.69	0.41	1.08	1.13	1.16	1.16	1.18	0.99
サービスの職業	求人数	1,289	159	270	325	302	233	1,939	47	229	257	440	966
	求職者数	520	57	97	117	117	132	432	10	49	55	94	224
	求人倍率	2.48	2.79	2.78	2.78	2.58	1.77	4.49	4.70	4.67	4.67	4.68	4.31
保安の職業	求人数	126	9	0	14	24	79	286	2	0	0	0	284
	求職者数	30	2	0	3	5	20	28	0	0	0	0	28
	求人倍率	4.20	4.50	0.00	4.67	4.80	3.95	10.21	999.99	0.00	0.00	0.00	10.14
農林漁業の職業	求人数	29	6	3	5	7	8	29	2	3	3	4	17
	求職者数	39	5	3	4	10	17	23	1	2	2	3	15
	求人倍率	0.74	1.20	1.00	1.25	0.70	0.47	1.26	2.00	1.50	1.50	1.33	1.13
生産工程の職業	求人数	684	75	182	215	152	60	168	0	9	27	30	102
	求職者数	352	27	66	84	111	64	68	0	3	9	10	46
	求人倍率	1.94	2.78	2.76	2.56	1.37	0.94	2.47	0.00	3.00	3.00	3.00	2.22
輸送・機械 運転の職業	求人数	614	17	87	132	193	185	135	0	3	3	15	114
	求職者数	183	4	20	31	52	76	53	0	1	1	5	46
	求人倍率	3.36	4.25	4.35	4.26	3.71	2.43	2.55	0.00	3.00	3.00	3.00	2.48
建設・採掘 の職業	求人数	367	70	84	73	72	68	16	0	0	0	2	14
	求職者数	66	10	12	11	14	19	16	0	0	0	1	15
	求人倍率	5.56	7.00	7.00	6.64	5.14	3.58	1.00	0.00	0.00	0.00	2.00	0.93
運搬・清掃 等の職業	求人数	326	37	67	80	78	64	750	18	61	123	175	373
	求職者数	360	35	62	77	91	95	526	11	38	76	108	293
	求人倍率	0.91	1.06	1.08	1.04	0.86	0.67	1.43	1.64	1.61	1.62	1.62	1.27

- (注) 1 求人数・求職者数・求人倍率は、正式にはそれぞれ有効求人数・有効求職者数・有効求人倍率といいます。
 2 求人倍率は、求職者1人あたりの求人数を意味しています。
 3 [職業]の合計欄には、[職業分類不能]を含みます。

常用的フルタイム

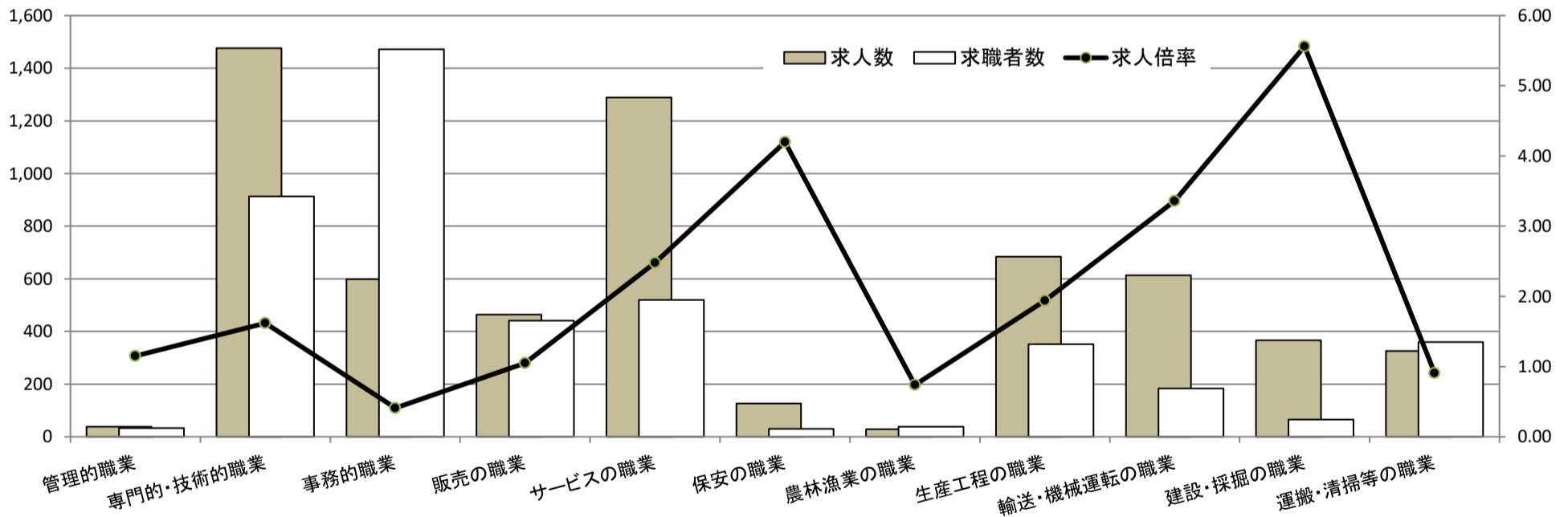

常用的パート

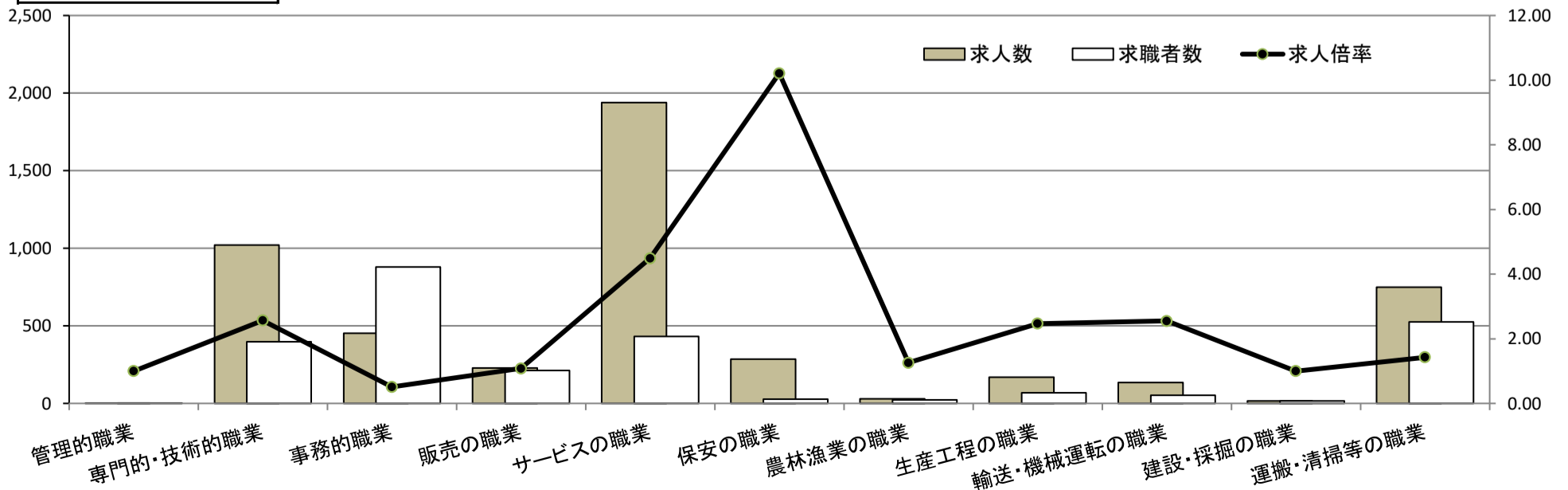

求人・求職バランスシート

奈良労働局 中南和地域

令和3年2月

(単位:人、倍)

職業別	年齢別	常用的フルタイム						常用的パート					
		計	～24歳	25～34歳	35～44歳	45～54歳	55歳～	計	～24歳	25～34歳	35～44歳	45～54歳	55歳～
合計	求人数	4,887	676	1,388	1,091	1,016	716	4,546	154	663	821	948	1,960
	求職者数	5,148	583	1,200	1,011	1,148	1,206	3,762	117	504	625	724	1,792
	求人倍率	0.95	1.16	1.16	1.08	0.89	0.59	1.21	1.32	1.32	1.31	1.31	1.09
管理的職業	求人数	21	3	3	7	5	3	0	0	0	0	0	0
	求職者数	28	2	2	5	6	13	8	0	0	0	0	8
	求人倍率	0.75	1.50	1.50	1.40	0.83	0.23	0.00	0.00	0.00	0.00	0.00	0.00
専門的・技術的職業	求人数	1,376	140	466	286	264	220	906	28	182	204	154	338
	求職者数	747	65	217	139	142	184	406	12	77	86	65	166
	求人倍率	1.84	2.15	2.15	2.06	1.86	1.20	2.23	2.33	2.36	2.37	2.37	2.04
事務的職業	求人数	403	58	142	101	66	36	410	8	68	87	110	137
	求職者数	1,230	136	332	276	263	223	776	15	119	154	194	294
	求人倍率	0.33	0.43	0.43	0.37	0.25	0.16	0.53	0.53	0.57	0.56	0.57	0.47
販売の職業	求人数	269	49	80	67	44	29	242	6	24	49	61	102
	求職者数	364	43	70	71	89	91	205	5	19	38	47	96
	求人倍率	0.74	1.14	1.14	0.94	0.49	0.32	1.18	1.20	1.26	1.29	1.30	1.06
サービスの職業	求人数	1,021	136	237	240	228	180	1,787	60	253	354	321	799
	求職者数	457	55	96	99	99	108	384	12	50	70	64	188
	求人倍率	2.23	2.47	2.47	2.42	2.30	1.67	4.65	5.00	5.06	5.06	5.02	4.25
保安の職業	求人数	151	0	33	9	46	63	181	15	0	0	7	159
	求職者数	34	0	7	2	10	15	28	2	0	0	1	25
	求人倍率	4.44	0.00	4.71	4.50	4.60	4.20	6.46	7.50	0.00	0.00	7.00	6.36
農林漁業の職業	求人数	50	11	8	16	8	7	42	0	3	8	8	23
	求職者数	46	7	5	10	9	15	28	0	2	5	5	16
	求人倍率	1.09	1.57	1.60	1.60	0.89	0.47	1.50	0.00	1.50	1.60	1.60	1.44
生産工程の職業	求人数	564	83	152	154	127	48	326	12	43	56	79	136
	求職者数	391	42	78	91	112	68	122	4	14	18	26	60
	求人倍率	1.44	1.98	1.95	1.69	1.13	0.71	2.67	3.00	3.07	3.11	3.04	2.27
輸送・機械 運転の職業	求人数	299	13	29	62	111	84	125	0	0	0	13	112
	求職者数	208	8	17	37	69	77	43	0	0	0	4	39
	求人倍率	1.44	1.63	1.71	1.68	1.61	1.09	2.91	0.00	0.00	0.00	3.25	2.87
建設・採掘 の職業	求人数	473	92	85	149	61	86	20	5	0	11	0	4
	求職者数	90	13	12	24	13	28	7	1	0	2	0	4
	求人倍率	5.26	7.08	7.08	6.21	4.69	3.07	2.86	5.00	0.00	5.50	0.00	1.00
運搬・清掃 等の職業	求人数	260	30	67	49	62	52	507	7	56	63	103	278
	求職者数	419	38	83	62	107	129	692	9	70	79	128	406
	求人倍率	0.62	0.79	0.81	0.79	0.58	0.40	0.73	0.78	0.80	0.80	0.80	0.68

- (注) 1 求人数・求職者数・求人倍率は、正式にはそれぞれ有効求人数・有効求職者数・有効求人倍率といいます。
 2 求人倍率は、求職者1人あたりの求人数を意味しています。
 3 [職業]の合計欄には、[職業分類不能]を含みます。

常用的フルタイム

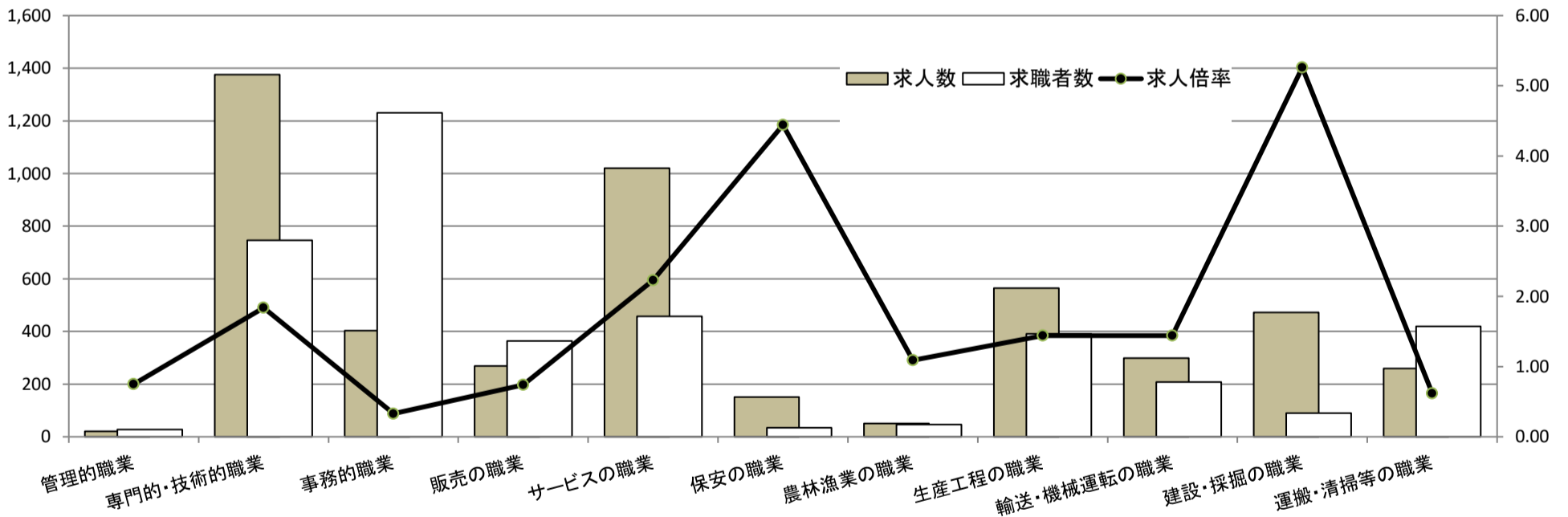

常用的パート

