

求人・求職バランスシート

奈良労働局

令和2年度11月

(単位:人、倍)

職業別	年齢別	常用的フルタイム						常用的パート					
		計	～24歳	25～34歳	35～44歳	45～54歳	55歳～	計	～24歳	25～34歳	35～44歳	45～54歳	55歳～
合計	求人数	10,691	1,382	3,120	2,363	2,256	1,570	9,249	294	1,300	1,583	1,889	4,183
	求職者数	10,736	1,144	2,588	2,099	2,433	2,472	7,407	219	968	1,179	1,408	3,633
	求人倍率	1.00	1.21	1.21	1.13	0.93	0.64	1.25	1.34	1.34	1.34	1.34	1.15
管理的職業	求人数	55	5	9	10	14	17	6	0	0	0	0	6
	求職者数	60	3	6	7	19	25	9	0	0	0	0	9
	求人倍率	0.92	1.67	1.50	1.43	0.74	0.68	0.67	0.00	0.00	0.00	0.00	0.67
専門的・技術的職業	求人数	2,626	270	878	545	544	389	1,636	27	360	372	238	639
	求職者数	1,651	147	479	311	342	372	776	12	162	167	107	328
	求人倍率	1.59	1.84	1.83	1.75	1.59	1.05	2.11	2.25	2.22	2.23	2.22	1.95
事務的職業	求人数	863	100	294	218	158	93	719	16	120	159	189	235
	求職者数	2,693	244	718	601	605	525	1,652	34	254	337	401	626
	求人倍率	0.32	0.41	0.41	0.36	0.26	0.18	0.44	0.47	0.47	0.47	0.47	0.38
販売の職業	求人数	818	143	270	187	127	91	713	15	73	131	149	345
	求職者数	825	92	174	156	191	212	463	9	45	80	91	238
	求人倍率	0.99	1.55	1.55	1.20	0.66	0.43	1.54	1.67	1.62	1.64	1.64	1.45
サービスの職業	求人数	2,409	317	587	509	594	402	3,676	94	532	568	770	1,712
	求職者数	987	115	213	191	238	230	874	21	119	127	172	435
	求人倍率	2.44	2.76	2.76	2.66	2.50	1.75	4.21	4.48	4.47	4.47	4.48	3.94
保安の職業	求人数	287	5	26	42	78	136	383	9	0	9	9	356
	求職者数	60	1	5	8	15	31	46	1	0	1	1	43
	求人倍率	4.78	5.00	5.20	5.25	5.20	4.39	8.33	9.00	0.00	9.00	9.00	8.28
農林漁業の職業	求人数	84	22	17	17	15	13	90	2	10	6	22	50
	求職者数	84	15	12	13	18	26	59	1	6	4	14	34
	求人倍率	1.00	1.47	1.42	1.31	0.83	0.50	1.53	2.00	1.67	1.50	1.57	1.47
生産工程の職業	求人数	1,143	143	323	328	256	93	468	20	35	70	116	227
	求職者数	808	77	175	192	232	132	185	7	12	24	40	102
	求人倍率	1.41	1.86	1.85	1.71	1.10	0.70	2.53	2.86	2.92	2.92	2.90	2.23
輸送・機械運転の職業	求人数	949	32	154	199	309	255	278	0	8	5	30	235
	求職者数	415	11	53	70	125	156	134	0	3	2	12	117
	求人倍率	2.29	2.91	2.91	2.84	2.47	1.63	2.07	0.00	2.67	2.50	2.50	2.01
建設・採掘の職業	求人数	864	129	200	253	120	162	23	0	6	0	4	13
	求職者数	154	18	28	39	24	45	23	0	3	0	2	18
	求人倍率	5.61	7.17	7.14	6.49	5.00	3.60	1.00	0.00	2.00	0.00	2.00	0.72
運搬・清掃等の職業	求人数	593	74	135	116	138	130	1,257	34	119	164	272	668
	求職者数	813	83	150	132	196	252	1,253	31	107	148	246	721
	求人倍率	0.73	0.89	0.90	0.88	0.70	0.52	1.00	1.10	1.11	1.11	1.11	0.93

- (注) 1 求人数・求職者数・求人倍率は、正式にはそれぞれ有効求人数・有効求職者数・有効求人倍率といいます。
 2 求人倍率は、求職者1人あたりの求人数を意味しています。
 3 [職業]の合計欄には、[職業分類不能]を含みます。

常用的フルタイム

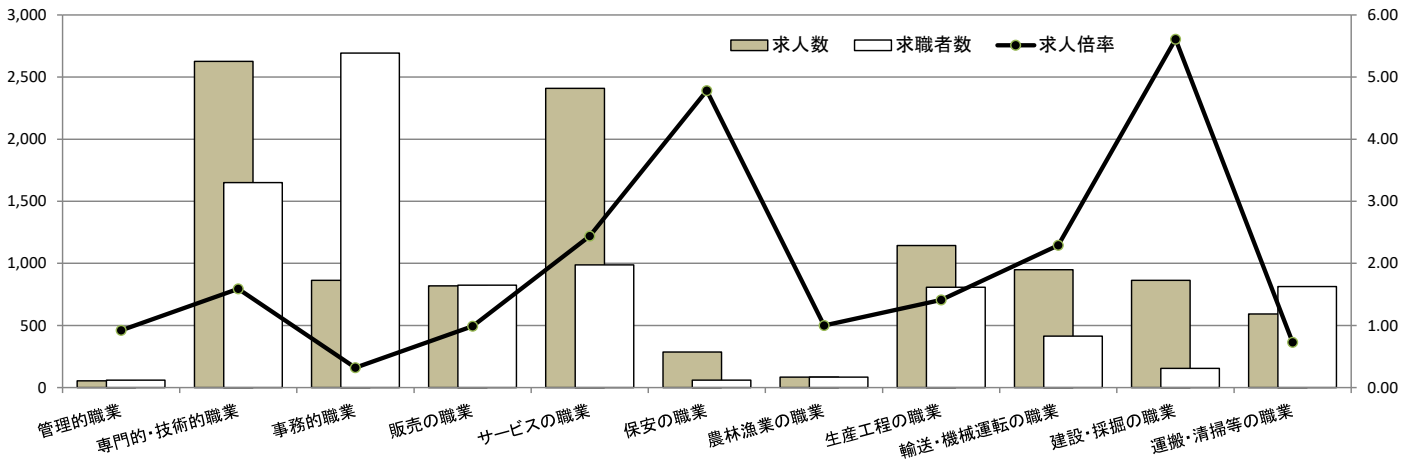

常用的パート

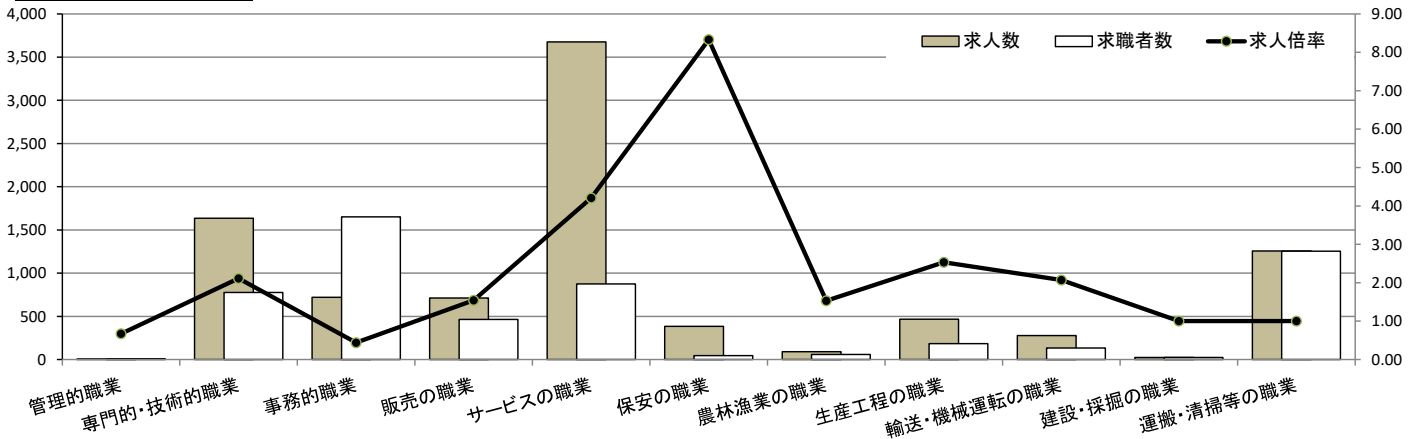

求人・求職バランスシート

奈良労働局 北和地域

令和2年度11月

(単位:人、倍)

職業別	年齢別	常用的フルタイム						常用的パート					
		計	～24歳	25～34歳	35～44歳	45～54歳	55歳～	計	～24歳	25～34歳	35～44歳	45～54歳	55歳～
合計	求人数	5,748	679	1,646	1,278	1,272	873	4,789	134	641	817	965	2,322
	求職者数	5,467	537	1,306	1,070	1,285	1,269	3,567	93	443	565	667	1,799
	求人倍率	1.05	1.26	1.26	1.19	0.99	0.69	1.34	1.44	1.45	1.45	1.45	1.24
管理的職業	求人数	34	2	6	2	9	15	5	0	0	0	0	5
	求職者数	30	1	3	1	10	15	4	0	0	0	0	4
	求人倍率	1.13	2.00	2.00	2.00	0.90	1.00	1.25	0.00	0.00	0.00	0.00	1.25
専門的・技術的職業	求人数	1,333	129	436	285	295	188	869	13	204	188	126	338
	求職者数	919	78	265	179	202	195	423	6	95	88	59	175
	求人倍率	1.45	1.65	1.65	1.59	1.46	0.96	2.05	2.17	2.15	2.14	2.14	1.93
事務的職業	求人数	494	51	154	119	107	63	392	9	60	88	104	131
	求職者数	1,461	119	359	309	367	307	872	18	121	178	210	345
	求人倍率	0.34	0.43	0.43	0.39	0.29	0.21	0.45	0.50	0.50	0.49	0.50	0.38
販売の職業	求人数	489	85	171	104	73	56	222	5	21	45	46	105
	求職者数	467	49	99	81	106	132	249	5	21	45	47	131
	求人倍率	1.05	1.73	1.73	1.28	0.69	0.42	0.89	1.00	1.00	1.00	0.98	0.80
サービスの職業	求人数	1,354	180	311	292	348	223	1,929	45	258	263	362	1,001
	求職者数	519	62	107	101	129	120	452	10	57	58	80	247
	求人倍率	2.61	2.90	2.91	2.89	2.70	1.86	4.27	4.50	4.53	4.53	4.53	4.05
保安の職業	求人数	116	4	4	17	22	69	244	0	0	12	0	232
	求職者数	29	1	1	4	5	18	24	0	0	1	0	23
	求人倍率	4.00	4.00	4.00	4.25	4.40	3.83	10.17	0.00	0.00	12.00	0.00	10.09
農林漁業の職業	求人数	25	4	6	3	6	6	40	1	5	5	10	19
	求職者数	39	5	7	4	10	13	26	1	3	3	6	13
	求人倍率	0.64	0.80	0.86	0.75	0.60	0.46	1.54	1.00	1.67	1.67	1.67	1.46
生産工程の職業	求人数	583	70	159	182	129	43	179	3	6	23	47	100
	求職者数	374	36	82	96	106	54	70	1	2	8	16	43
	求人倍率	1.56	1.94	1.94	1.90	1.22	0.80	2.56	3.00	3.00	2.88	2.94	2.33
輸送・機械運転の職業	求人数	664	17	105	150	226	166	147	0	5	5	14	123
	求職者数	195	4	25	37	64	65	77	0	2	2	6	67
	求人倍率	3.41	4.25	4.20	4.05	3.53	2.55	1.91	0.00	2.50	2.50	2.33	1.84
建設・採掘の職業	求人数	336	77	76	60	62	61	13	0	0	0	3	10
	求職者数	60	11	11	9	12	17	11	0	0	0	1	10
	求人倍率	5.60	7.00	6.91	6.67	5.17	3.59	1.18	0.00	0.00	0.00	3.00	1.00
運搬・清掃等の職業	求人数	320	37	68	67	68	80	749	19	64	99	173	394
	求職者数	393	38	70	69	85	131	585	13	44	68	119	341
	求人倍率	0.81	0.97	0.97	0.97	0.80	0.61	1.28	1.46	1.45	1.46	1.45	1.16

- (注) 1 求人数・求職者数・求人倍率は、正式にはそれぞれ有効求人数・有効求職者数・有効求人倍率といいます。
 2 求人倍率は、求職者1人あたりの求人数を意味しています。
 3 [職業]の合計欄には、[職業分類不能]を含みます。

常用的フルタイム

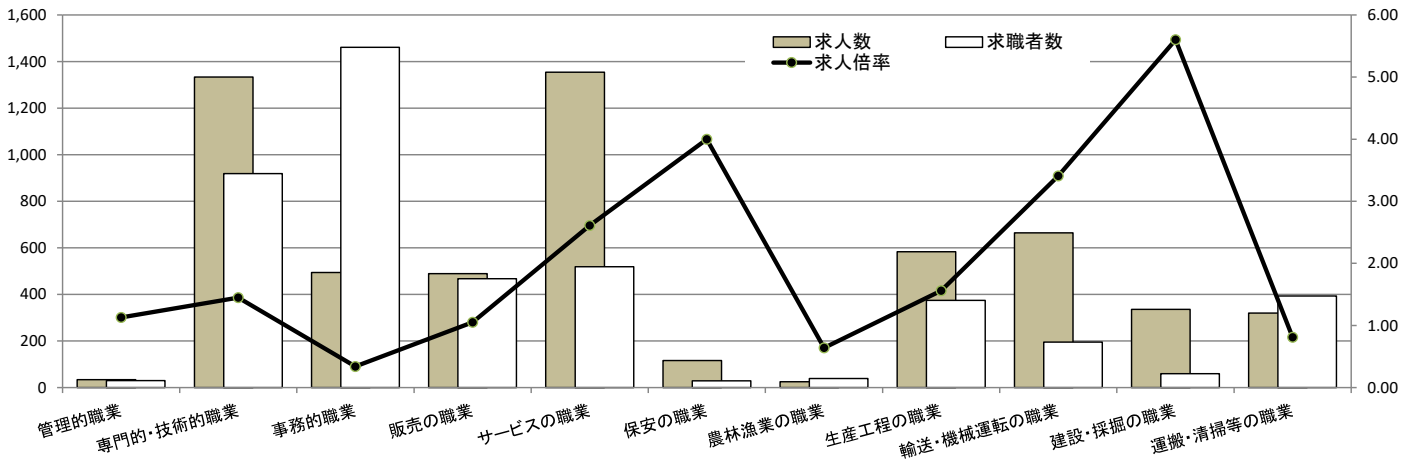

常用的パート

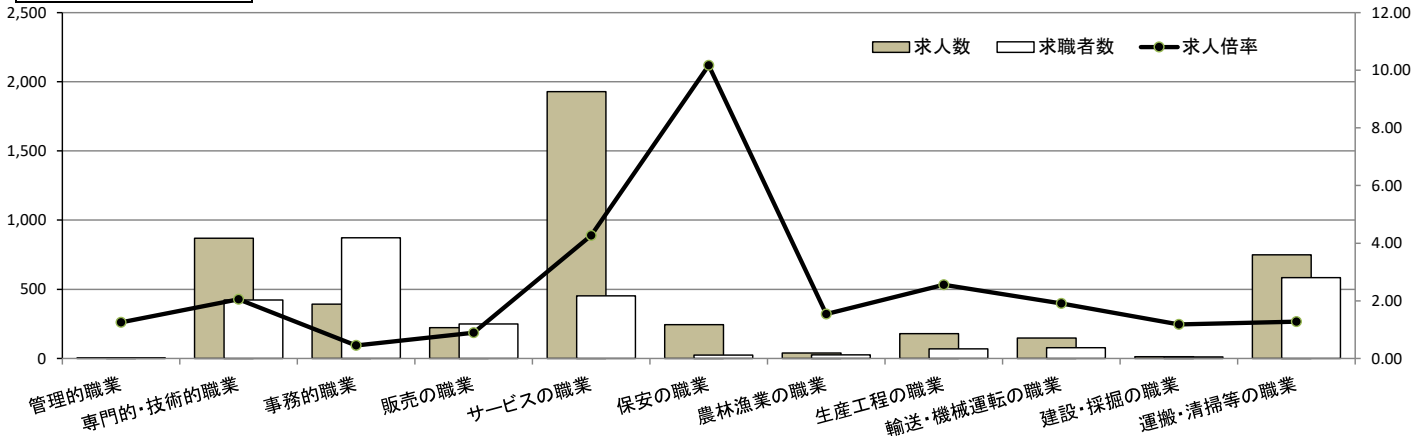

求人・求職バランスシート

奈良労働局 中南和地域

令和2年度11月

(単位:人、倍)

職業別	年齢別	常用的フルタイム						常用的パート					
		計	～24歳	25～34歳	35～44歳	45～54歳	55歳～	計	～24歳	25～34歳	35～44歳	45～54歳	55歳～
合計	求人数	4,943	698	1,472	1,084	989	700	4,460	157	655	766	923	1,959
	求職者数	5,269	607	1,282	1,029	1,148	1,203	3,840	126	525	614	741	1,834
	求人倍率	0.94	1.15	1.15	1.05	0.86	0.58	1.16	1.25	1.25	1.25	1.25	1.07
管理的職業	求人数	21	2	4	7	5	3	1	0	0	0	0	1
	求職者数	30	2	3	6	9	10	5	0	0	0	0	5
	求人倍率	0.70	1.00	1.33	1.17	0.56	0.30	0.20	0.00	0.00	0.00	0.00	0.20
専門的・技術的職業	求人数	1,293	143	443	258	246	203	767	14	156	183	111	303
	求職者数	732	69	214	132	140	177	353	6	67	79	48	153
	求人倍率	1.77	2.07	2.07	1.95	1.76	1.15	2.17	2.33	2.33	2.32	2.31	1.98
事務的職業	求人数	369	48	139	97	54	31	327	7	60	72	85	103
	求職者数	1,232	125	359	292	238	218	780	16	133	159	191	281
	求人倍率	0.30	0.38	0.39	0.33	0.23	0.14	0.42	0.44	0.45	0.45	0.45	0.37
販売の職業	求人数	329	57	100	83	54	35	491	10	57	83	105	236
	求職者数	358	43	75	75	85	80	214	4	24	35	44	107
	求人倍率	0.92	1.33	1.33	1.11	0.64	0.44	2.29	2.50	2.38	2.37	2.39	2.21
サービスの職業	求人数	1,055	137	275	217	248	178	1,747	49	273	304	405	716
	求職者数	468	53	106	90	109	110	422	11	62	69	92	188
	求人倍率	2.25	2.58	2.59	2.41	2.28	1.62	4.14	4.45	4.40	4.41	4.40	3.81
保安の職業	求人数	171	0	24	24	59	64	139	6	0	0	6	127
	求職者数	31	0	4	4	10	13	22	1	0	0	1	20
	求人倍率	5.52	0.00	6.00	6.00	5.90	4.92	6.32	6.00	0.00	0.00	6.00	6.35
農林漁業の職業	求人数	59	19	9	16	8	7	50	0	5	1	13	31
	求職者数	45	10	5	9	8	13	33	0	3	1	8	21
	求人倍率	1.31	1.90	1.80	1.78	1.00	0.54	1.52	0.00	1.67	1.00	1.63	1.48
生産工程の職業	求人数	560	73	164	148	126	49	289	17	29	46	70	127
	求職者数	434	41	93	96	126	78	115	6	10	16	24	59
	求人倍率	1.29	1.78	1.76	1.54	1.00	0.63	2.51	2.83	2.90	2.88	2.92	2.15
輸送・機械 運転の職業	求人数	285	12	48	56	89	80	131	0	3	0	16	112
	求職者数	220	7	28	33	61	91	57	0	1	0	6	50
	求人倍率	1.30	1.71	1.71	1.70	1.46	0.88	2.30	0.00	3.00	0.00	2.67	2.24
建設・採掘 の職業	求人数	528	52	125	191	59	101	10	0	3	0	1	6
	求職者数	94	7	17	30	12	28	12	0	3	0	1	8
	求人倍率	5.62	7.43	7.35	6.37	4.92	3.61	0.83	0.00	1.00	0.00	1.00	0.75
運搬・清掃 等の職業	求人数	273	37	66	50	68	52	508	14	51	65	103	275
	求職者数	420	45	80	63	111	121	668	18	63	80	127	380
	求人倍率	0.65	0.82	0.83	0.79	0.61	0.43	0.76	0.78	0.81	0.81	0.81	0.72

- (注) 1 求人数・求職者数・求人倍率は、正式にはそれぞれ有効求人数・有効求職者数・有効求人倍率といいます。
 2 求人倍率は、求職者1人あたりの求人数を意味しています。
 3 [職業]の合計欄には、[職業分類不能]を含みます。

常用的フルタイム

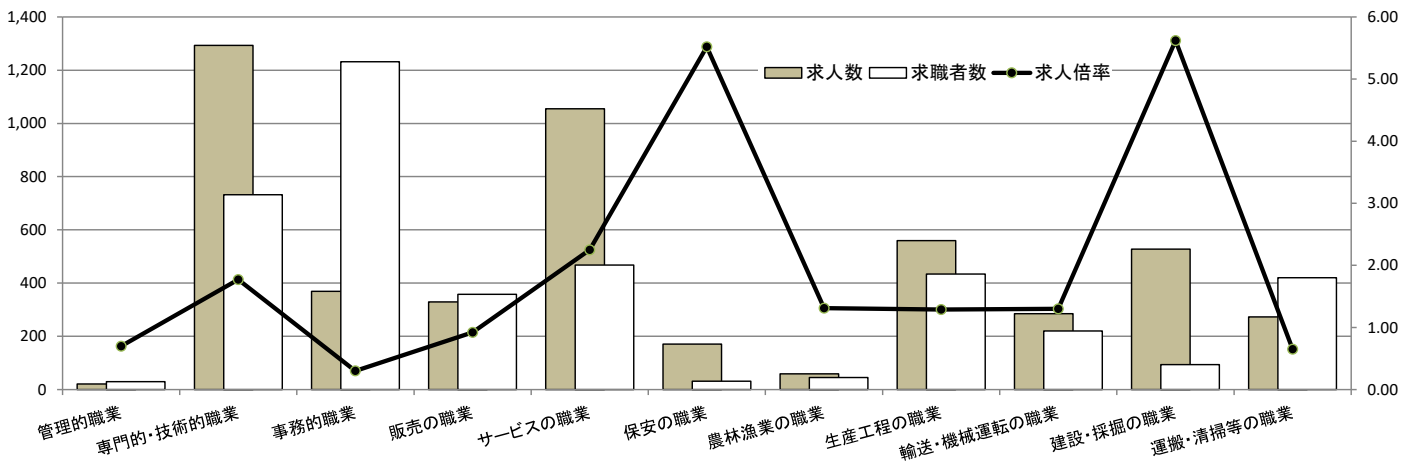

常用的パート

