

# 求人・求職バランスシート

奈良労働局

令和2年度7月

(単位:人、倍)

職業別	年齢別	常用的フルタイム					常用的パート						
		計	～24歳	25～34歳	35～44歳	45～54歳	55歳～	計	～24歳	25～34歳	35～44歳	45～54歳	55歳～
合計	求人数	9,959	1,325	2,926	2,129	2,084	1,495	8,535	281	1,111	1,372	1,801	3,970
	求職者数	10,541	1,155	2,565	2,026	2,422	2,373	7,426	230	911	1,126	1,479	3,680
	求人倍率	0.94	1.15	1.14	1.05	0.86	0.63	1.15	1.22	1.22	1.22	1.22	1.08
管理的職業	求人数	63	2	8	16	22	15	10	0	0	0	0	10
	求職者数	57	1	3	6	22	25	12	0	0	0	0	12
	求人倍率	1.11	2.00	2.67	2.67	1.00	0.60	0.83	0.00	0.00	0.00	0.00	0.83
専門的・技術的職業	求人数	2,502	275	824	515	522	366	1,587	31	306	298	280	672
	求職者数	1,609	155	465	308	340	341	805	15	150	146	137	357
	求人倍率	1.56	1.77	1.77	1.67	1.54	1.07	1.97	2.07	2.04	2.04	2.04	1.88
事務的職業	求人数	785	95	266	182	148	94	690	15	99	153	183	240
	求職者数	2,627	254	713	555	595	510	1,719	34	229	356	426	674
	求人倍率	0.30	0.37	0.37	0.33	0.25	0.18	0.40	0.44	0.43	0.43	0.43	0.36
販売の職業	求人数	681	113	240	148	108	72	685	22	69	113	143	338
	求職者数	820	88	189	151	202	190	423	13	41	67	85	217
	求人倍率	0.83	1.28	1.27	0.98	0.53	0.38	1.62	1.69	1.68	1.69	1.68	1.56
サービスの職業	求人数	2,291	273	559	502	550	407	3,239	129	414	442	629	1,625
	求職者数	985	104	213	202	237	229	880	33	106	113	161	467
	求人倍率	2.33	2.63	2.62	2.49	2.32	1.78	3.68	3.91	3.91	3.91	3.91	3.48
保安の職業	求人数	245	9	17	39	56	124	369	11	0	11	10	337
	求職者数	62	2	4	9	13	34	43	1	0	1	1	40
	求人倍率	3.95	4.50	4.25	4.33	4.31	3.65	8.58	11.00	0.00	11.00	10.00	8.43
農林漁業の職業	求人数	88	19	27	10	16	16	80	2	7	15	17	39
	求職者数	62	9	13	5	15	20	50	1	4	9	10	26
	求人倍率	1.42	2.11	2.08	2.00	1.07	0.80	1.60	2.00	1.75	1.67	1.70	1.50
生産工程の職業	求人数	971	135	277	285	196	78	362	10	21	62	85	184
	求職者数	786	78	167	192	218	131	204	5	11	32	44	112
	求人倍率	1.24	1.73	1.66	1.48	0.90	0.60	1.77	2.00	1.91	1.94	1.93	1.64
輸送・機械運転の職業	求人数	937	46	174	199	268	250	268	0	9	6	33	220
	求職者数	436	17	65	75	121	158	125	0	3	2	11	109
	求人倍率	2.15	2.71	2.68	2.65	2.21	1.58	2.14	0.00	3.00	3.00	3.00	2.02
建設・採掘の職業	求人数	853	167	167	203	162	154	34	0	5	0	9	20
	求職者数	157	23	23	32	35	44	22	0	2	0	4	16
	求人倍率	5.43	7.26	7.26	6.34	4.63	3.50	1.55	0.00	2.50	0.00	2.25	1.25
運搬・清掃等の職業	求人数	543	68	121	122	126	106	1,211	37	112	143	265	654
	求職者数	785	77	137	147	200	224	1,247	35	106	135	252	719
	求人倍率	0.69	0.88	0.88	0.83	0.63	0.47	0.97	1.06	1.06	1.06	1.05	0.91

- (注) 1 求人数・求職者数・求人倍率は、正式にはそれぞれ有効求人数・有効求職者数・有効求人倍率といます。  
 2 求人倍率は、求職者1人あたりの求人数を意味しています。  
 3 [職業]の合計欄には、[職業分類不能]を含みます。

## 常用的フルタイム

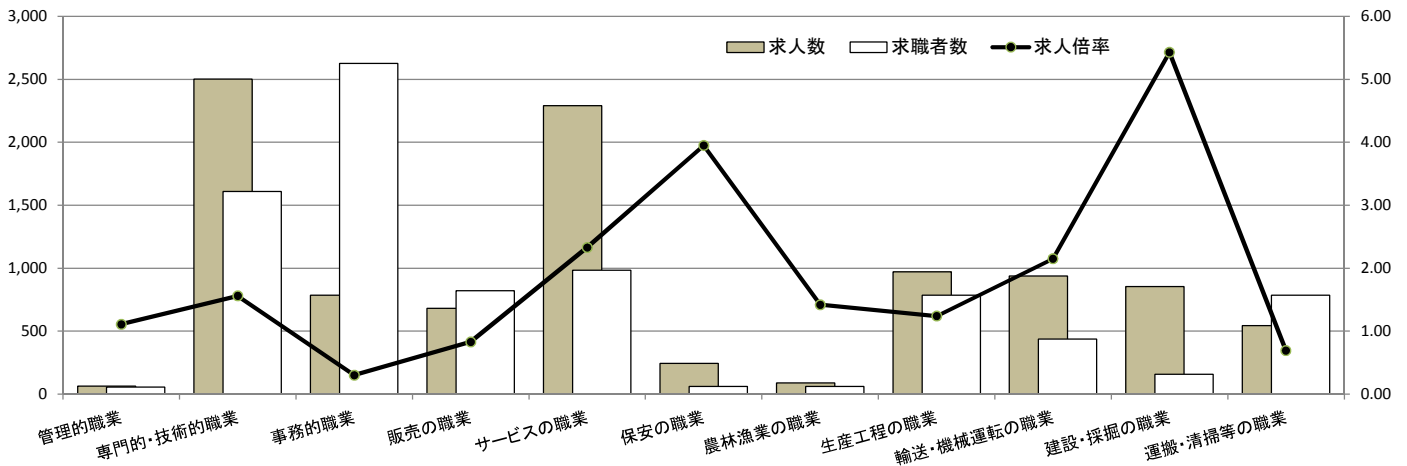

## 常用的パート

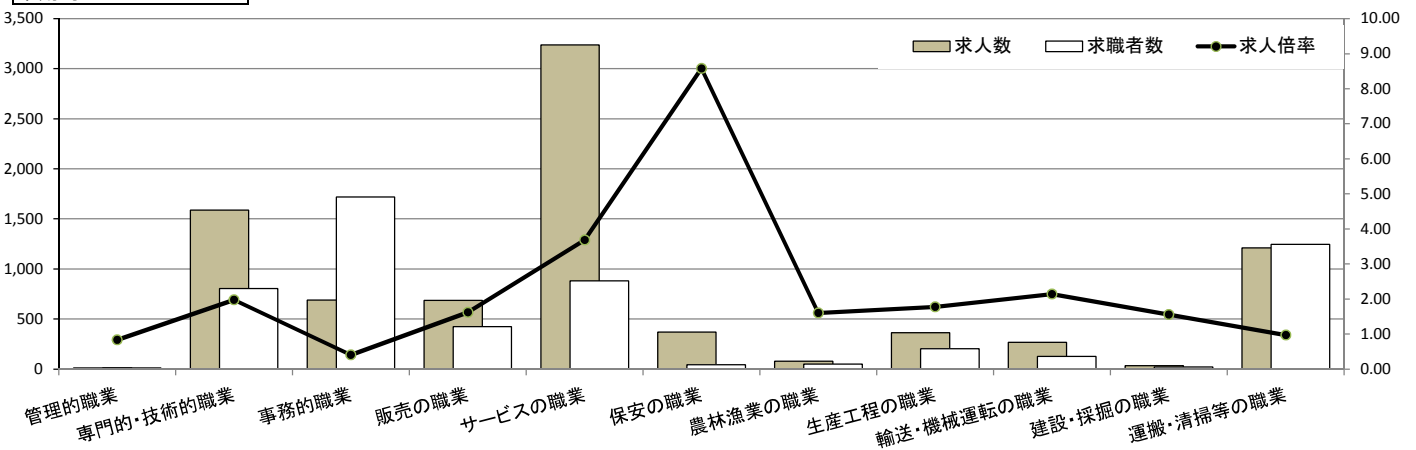

# 求人・求職バランスシート

奈良労働局 北和地域

令和2年度7月

(単位:人、倍)

職業別	年齢別	常用的フルタイム					常用的パート						
		計	～24歳	25～34歳	35～44歳	45～54歳	55歳～	計	～24歳	25～34歳	35～44歳	45～54歳	55歳～
合計	求人数	5,364	645	1,561	1,174	1,169	815	4,282	112	523	682	881	2,084
	求職者数	5,284	536	1,299	1,045	1,243	1,161	3,570	88	409	534	690	1,849
	求人倍率	1.02	1.20	1.20	1.12	0.94	0.70	1.20	1.27	1.28	1.28	1.28	1.13
管理的職業	求人数	35	2	4	4	15	10	8	0	0	0	0	8
	求職者数	33	1	2	2	14	14	7	0	0	0	0	7
	求人倍率	1.06	2.00	2.00	2.00	1.07	0.71	1.14	0.00	0.00	0.00	0.00	1.14
専門的・技術的職業	求人数	1,269	122	406	267	284	190	789	9	155	149	124	352
	求職者数	911	79	263	181	202	186	433	5	84	81	67	196
	求人倍率	1.39	1.54	1.54	1.48	1.41	1.02	1.82	1.80	1.85	1.84	1.85	1.80
事務的職業	求人数	477	53	148	109	102	65	396	7	49	83	109	148
	求職者数	1,403	129	361	297	336	280	922	16	105	178	235	388
	求人倍率	0.34	0.41	0.41	0.37	0.30	0.23	0.43	0.44	0.47	0.47	0.46	0.38
販売の職業	求人数	417	62	151	92	65	47	242	7	29	40	46	120
	求職者数	461	42	104	84	112	119	253	7	29	39	45	133
	求人倍率	0.90	1.48	1.45	1.10	0.58	0.39	0.96	1.00	1.00	1.03	1.02	0.90
サービスの職業	求人数	1,269	120	299	287	324	239	1,671	50	180	219	311	911
	求職者数	543	46	115	113	138	131	463	13	47	57	81	265
	求人倍率	2.34	2.61	2.60	2.54	2.35	1.82	3.61	3.85	3.83	3.84	3.84	3.44
保安の職業	求人数	120	4	4	12	32	68	206	0	0	0	12	194
	求職者数	32	1	1	3	8	19	21	0	0	0	1	20
	求人倍率	3.75	4.00	4.00	4.00	4.00	3.58	9.81	0.00	0.00	0.00	12.00	9.70
農林漁業の職業	求人数	35	2	14	4	5	10	37	0	2	11	8	16
	求職者数	25	1	6	2	5	11	20	0	1	5	4	10
	求人倍率	1.40	2.00	2.33	2.00	1.00	0.91	1.85	0.00	2.00	2.20	2.00	1.60
生産工程の職業	求人数	472	54	134	145	104	35	99	2	6	21	25	45
	求職者数	350	30	75	88	106	51	82	2	5	17	20	38
	求人倍率	1.35	1.80	1.79	1.65	0.98	0.69	1.21	1.00	1.20	1.24	1.25	1.18
輸送・機械 運転の職業	求人数	622	28	110	170	176	138	148	0	6	6	18	118
	求職者数	181	7	28	43	51	52	72	0	2	2	6	62
	求人倍率	3.44	4.00	3.93	3.95	3.45	2.65	2.06	0.00	3.00	3.00	3.00	1.90
建設・採掘 の職業	求人数	364	88	59	69	88	60	28	0	0	0	12	16
	求職者数	63	12	8	10	17	16	11	0	0	0	3	8
	求人倍率	5.78	7.33	7.38	6.90	5.18	3.75	2.55	0.00	0.00	0.00	4.00	2.00
運搬・清掃 等の職業	求人数	284	32	68	70	55	59	658	23	64	68	149	354
	求職者数	360	32	68	77	78	105	576	18	50	53	116	339
	求人倍率	0.79	1.00	1.00	0.91	0.71	0.56	1.14	1.28	1.28	1.28	1.28	1.04

- (注) 1 求人数・求職者数・求人倍率は、正式にはそれぞれ有効求人数・有効求職者数・有効求人倍率といいます。  
 2 求人倍率は、求職者1人あたりの求人数を意味しています。  
 3 [職業]の合計欄には、[職業分類不能]を含みます。

## 常用的フルタイム

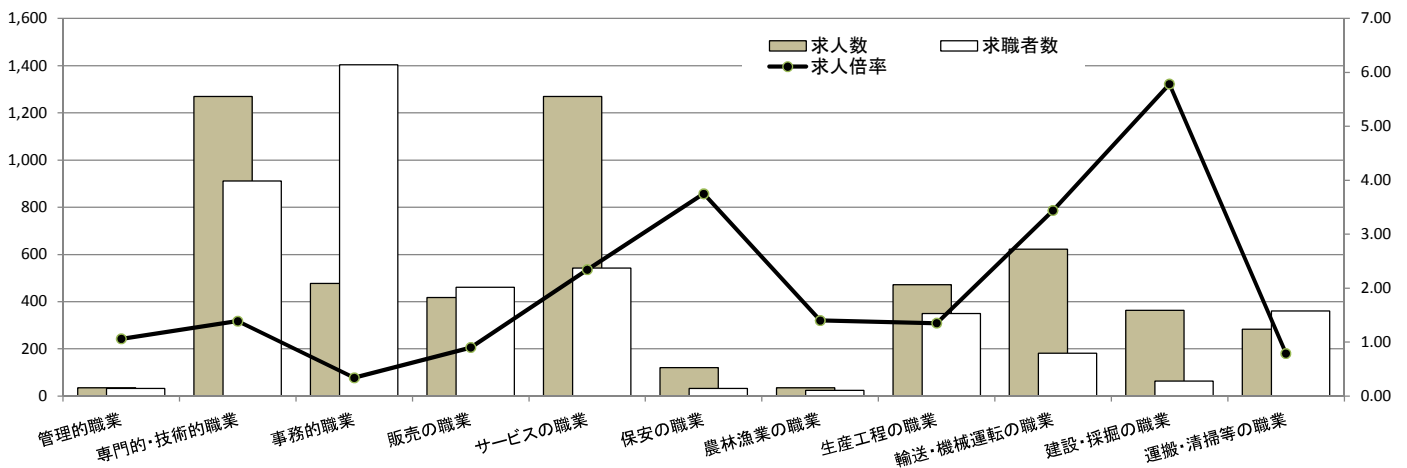

## 常用的パート

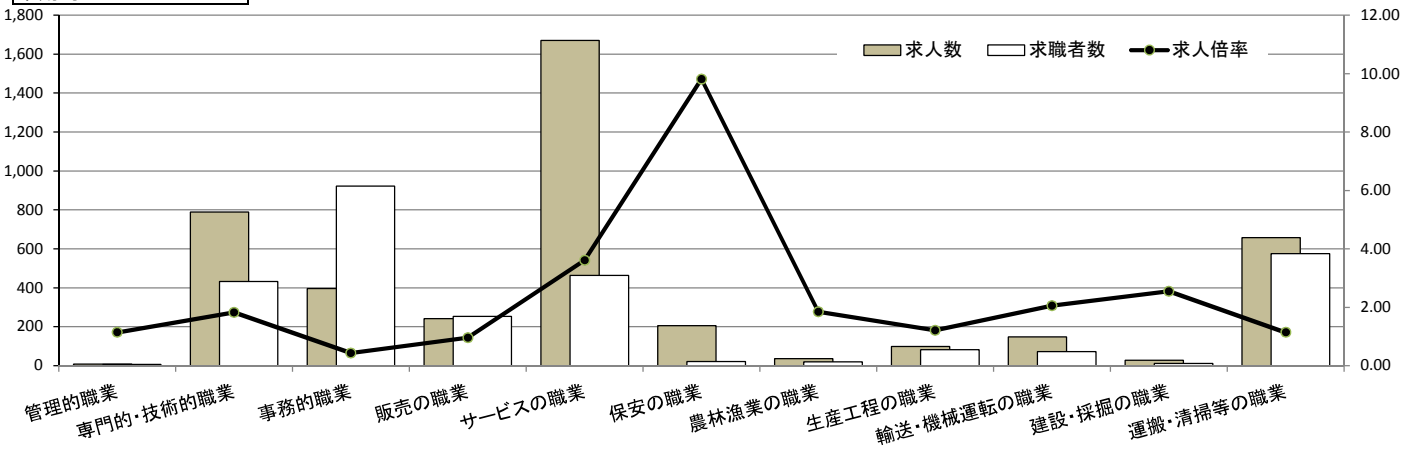

# 求人・求職バランスシート

奈良労働局 中南和地域

令和2年度7月

(単位:人、倍)

職業別	年齢別	常用的フルタイム						常用的パート					
		計	～24歳	25～34歳	35～44歳	45～54歳	55歳～	計	～24歳	25～34歳	35～44歳	45～54歳	55歳～
合計	求人数	4,595	674	1,366	960	918	677	4,253	166	585	690	918	1,894
	求職者数	5,257	619	1,266	981	1,179	1,212	3,856	142	502	592	789	1,831
	求人倍率	0.87	1.09	1.08	0.98	0.78	0.56	1.10	1.17	1.17	1.17	1.16	1.03
管理的職業	求人数	28	0	3	13	8	4	2	0	0	0	0	2
	求職者数	24	0	1	4	8	11	5	0	0	0	0	5
	求人倍率	1.17	0.00	3.00	3.25	1.00	0.36	0.40	0.00	0.00	0.00	0.00	0.40
専門的・技術的職業	求人数	1,233	158	418	245	235	177	798	23	150	147	159	319
	求職者数	698	76	202	127	138	155	372	10	66	65	70	161
	求人倍率	1.77	2.08	2.07	1.93	1.70	1.14	2.15	2.30	2.27	2.26	2.27	1.98
事務的職業	求人数	308	41	117	72	48	30	294	7	49	70	74	94
	求職者数	1,224	125	352	258	259	230	797	18	124	178	191	286
	求人倍率	0.25	0.33	0.33	0.28	0.19	0.13	0.37	0.39	0.40	0.39	0.39	0.33
販売の職業	求人数	264	49	90	56	43	26	443	16	32	75	107	213
	求職者数	359	46	85	67	90	71	170	6	12	28	40	84
	求人倍率	0.74	1.07	1.06	0.84	0.48	0.37	2.61	2.67	2.67	2.68	2.68	2.54
サービスの職業	求人数	1,022	153	259	216	226	168	1,568	80	235	223	318	712
	求職者数	442	58	98	89	99	98	417	20	59	56	80	202
	求人倍率	2.31	2.64	2.64	2.43	2.28	1.71	3.76	4.00	3.98	3.98	3.98	3.52
保安の職業	求人数	125	5	14	28	23	55	163	8	0	7	0	148
	求職者数	30	1	3	6	5	15	22	1	0	1	0	20
	求人倍率	4.17	5.00	4.67	4.67	4.60	3.67	7.41	8.00	0.00	7.00	0.00	7.40
農林漁業の職業	求人数	53	16	14	6	11	6	43	1	4	6	9	23
	求職者数	37	8	7	3	10	9	30	1	3	4	6	16
	求人倍率	1.43	2.00	2.00	2.00	1.10	0.67	1.43	1.00	1.33	1.50	1.50	1.44
生産工程の職業	求人数	499	80	144	140	93	42	263	7	15	36	58	147
	求職者数	436	48	92	104	112	80	122	3	6	15	24	74
	求人倍率	1.14	1.67	1.57	1.35	0.83	0.53	2.16	2.33	2.50	2.40	2.42	1.99
輸送・機械 運転の職業	求人数	315	17	63	53	89	93	120	0	3	0	14	103
	求職者数	255	10	37	32	70	106	53	0	1	0	5	47
	求人倍率	1.24	1.70	1.70	1.66	1.27	0.88	2.26	0.00	3.00	0.00	2.80	2.19
建設・採掘 の職業	求人数	489	79	108	132	77	93	6	0	1	0	1	4
	求職者数	94	11	15	22	18	28	11	0	2	0	1	8
	求人倍率	5.20	7.18	7.20	6.00	4.28	3.32	0.55	0.00	0.50	0.00	1.00	0.50
運搬・清掃 等の職業	求人数	259	35	54	53	69	48	553	15	49	72	117	300
	求職者数	425	45	69	70	122	119	671	17	56	82	136	380
	求人倍率	0.61	0.78	0.78	0.76	0.57	0.40	0.82	0.88	0.88	0.88	0.86	0.79

- (注) 1 求人数・求職者数・求人倍率は、正式にはそれぞれ有効求人数・有効求職者数・有効求人倍率といえます。  
 2 求人倍率は、求職者1人あたりの求人数を意味しています。  
 3 [職業]の合計欄には、[職業分類不能]を含みます。

## 常用的フルタイム

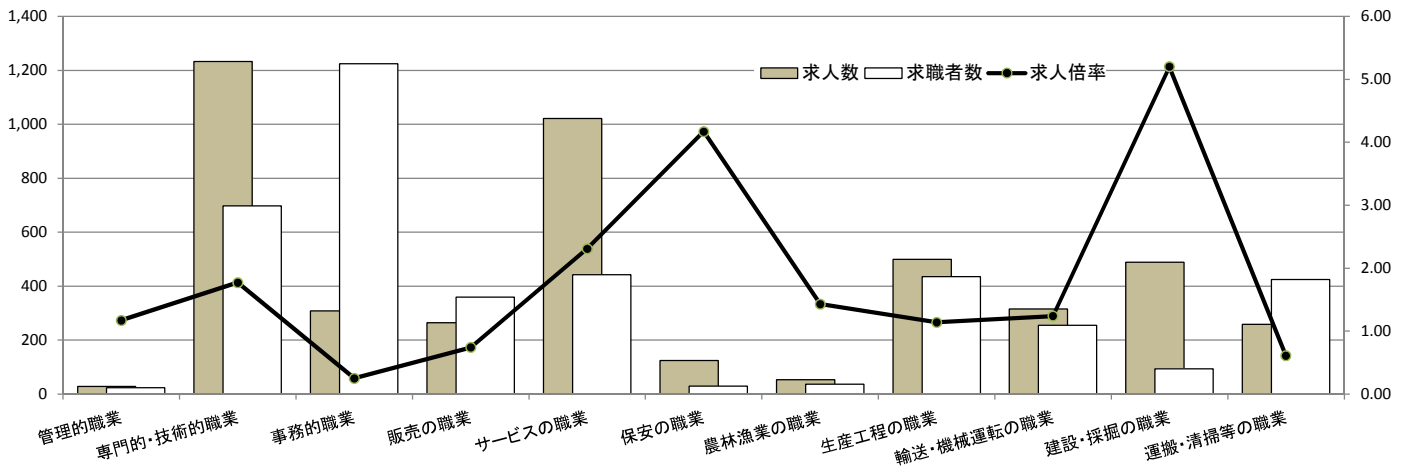

## 常用的パート

