

求人・求職バランスシート

奈良労働局

令和2年度1月

(単位:人、倍)

職業別	年齢別	常用的フルタイム						常用的パート					
		計	～24歳	25～34歳	35～44歳	45～54歳	55歳～	計	～24歳	25～34歳	35～44歳	45～54歳	55歳～
合計	求人数	12,605	1,694	3,624	2,634	2,593	2,060	11,066	456	1,404	1,843	2,299	5,064
	求職者数	9,078	1,038	2,233	1,768	2,066	1,973	6,448	256	788	1,034	1,290	3,080
	求人倍率	1.39	1.63	1.62	1.49	1.26	1.04	1.72	1.78	1.78	1.78	1.78	1.64
管理的職業	求人数	51	0	10	10	14	17	7	0	0	0	0	7
	求職者数	38	0	3	3	13	19	2	0	0	0	0	2
	求人倍率	1.34	0.00	3.33	3.33	1.08	0.89	3.50	0.00	0.00	0.00	0.00	3.50
専門的・技術的職業	求人数	3,229	341	1,077	622	678	511	1,927	21	348	413	398	747
	求職者数	1,281	123	391	240	279	248	662	7	118	140	135	262
	求人倍率	2.52	2.77	2.75	2.59	2.43	2.06	2.91	3.00	2.95	2.95	2.95	2.85
事務的職業	求人数	1,135	145	369	256	220	145	1,080	20	155	255	289	361
	求職者数	2,370	246	628	497	559	440	1,439	25	198	327	370	519
	求人倍率	0.48	0.59	0.59	0.52	0.39	0.33	0.75	0.80	0.78	0.78	0.78	0.70
販売の職業	求人数	902	133	318	202	145	104	873	31	114	122	233	373
	求職者数	684	70	167	136	166	145	320	11	41	44	84	140
	求人倍率	1.32	1.90	1.90	1.49	0.87	0.72	2.73	2.82	2.78	2.77	2.77	2.66
サービスの職業	求人数	2,833	363	705	579	678	508	4,213	134	554	611	669	2,245
	求職者数	808	94	183	157	197	177	691	21	87	96	105	382
	求人倍率	3.51	3.86	3.85	3.69	3.44	2.87	6.10	6.38	6.37	6.36	6.37	5.88
保安の職業	求人数	275	9	29	33	48	156	405	14	0	0	13	378
	求職者数	63	2	6	7	10	38	44	1	0	0	1	42
	求人倍率	4.37	4.50	4.83	4.71	4.80	4.11	9.20	14.00	0.00	0.00	13.00	9.00
農林漁業の職業	求人数	74	13	23	16	11	11	65	4	3	11	12	35
	求職者数	68	8	14	11	15	20	48	3	2	8	9	26
	求人倍率	1.09	1.63	1.64	1.45	0.73	0.55	1.35	1.33	1.50	1.38	1.33	1.35
生産工程の職業	求人数	1,293	158	401	340	275	119	578	10	52	88	118	310
	求職者数	704	65	170	167	196	106	191	3	16	27	36	109
	求人倍率	1.84	2.43	2.36	2.04	1.40	1.12	3.03	3.33	3.25	3.26	3.28	2.84
輸送・機械 運転の職業	求人数	1,308	41	183	253	410	421	294	0	4	4	33	253
	求職者数	377	10	45	63	116	143	112	0	1	1	8	102
	求人倍率	3.47	4.10	4.07	4.02	3.53	2.94	2.63	0.00	4.00	4.00	4.13	2.48
建設・採掘 の職業	求人数	805	205	136	200	123	141	30	0	5	0	0	25
	求職者数	123	24	16	28	23	32	18	0	3	0	0	15
	求人倍率	6.54	8.54	8.50	7.14	5.35	4.41	1.67	0.00	1.67	0.00	0.00	1.67
運搬・清掃 等の職業	求人数	700	73	163	154	159	151	1,594	58	138	210	303	885
	求職者数	785	67	150	145	197	226	1,248	42	101	153	221	731
	求人倍率	0.89	1.09	1.09	1.06	0.81	0.67	1.28	1.38	1.37	1.37	1.37	1.21

- (注) 1 求人数・求職者数・求人倍率は、正式にはそれぞれ有効求人数・有効求職者数・有効求人倍率といいます。
 2 求人倍率は、求職者1人あたりの求人数を意味しています。
 3 [職業]の合計欄には、[職業分類不能]を含みます。

常用的フルタイム

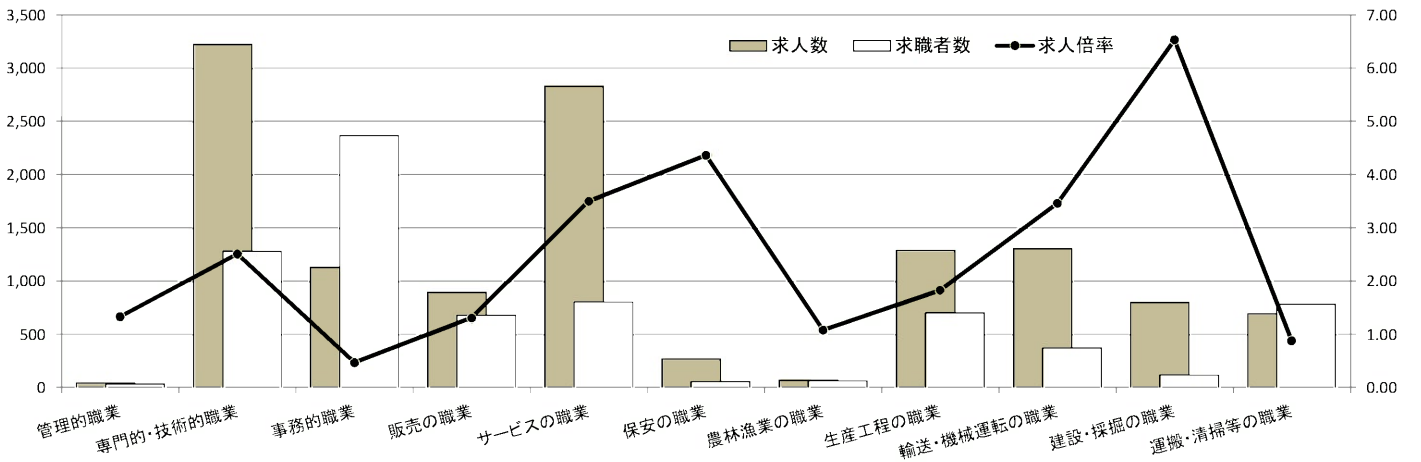

常用的パート

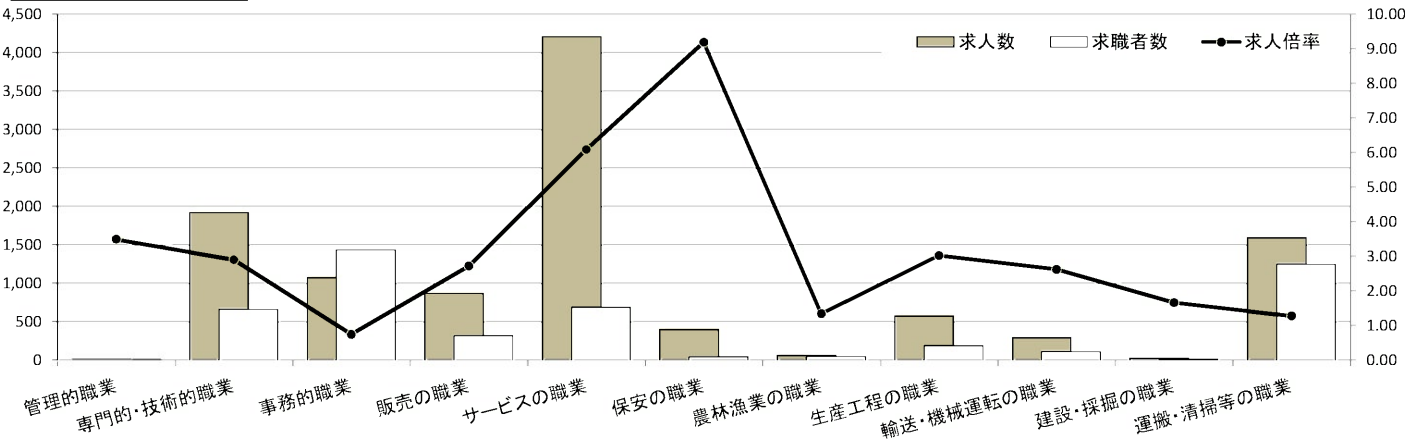

求人・求職バランスシート

奈良労働局 北和地域

令和2年度1月

(単位:人、倍)

職業別	年齢別	常用的フルタイム						常用的パート					
		計	～24歳	25～34歳	35～44歳	45～54歳	55歳～	計	～24歳	25～34歳	35～44歳	45～54歳	55歳～
合計	求人数	6,761	847	1,911	1,407	1,440	1,156	5,310	216	675	830	1,055	2,534
	求職者数	4,423	480	1,085	865	1,038	955	3,027	120	375	461	586	1,485
	求人倍率	1.53	1.76	1.76	1.63	1.39	1.21	1.75	1.80	1.80	1.80	1.80	1.71
管理的職業	求人数	36	0	8	3	13	12	6	0	0	0	0	6
	求職者数	28	0	3	1	11	13	2	0	0	0	0	2
	求人倍率	1.29	0.00	2.67	3.00	1.18	0.92	3.00	0.00	0.00	0.00	0.00	3.00
専門的・技術的職業	求人数	1,592	141	541	302	351	257	910	10	172	185	195	348
	求職者数	689	56	216	128	158	131	349	4	67	72	76	130
	求人倍率	2.31	2.52	2.50	2.36	2.22	1.96	2.61	2.50	2.57	2.57	2.57	2.68
事務的職業	求人数	658	82	212	148	128	88	515	12	71	112	131	189
	求職者数	1,299	133	342	273	309	242	794	18	106	168	195	307
	求人倍率	0.51	0.62	0.62	0.54	0.41	0.36	0.65	0.67	0.67	0.67	0.67	0.62
販売の職業	求人数	583	94	190	120	100	79	383	12	58	52	79	182
	求職者数	390	42	85	69	102	92	193	6	29	26	40	92
	求人倍率	1.49	2.24	2.24	1.74	0.98	0.86	1.98	2.00	2.00	2.00	1.98	1.98
サービスの職業	求人数	1,584	174	332	316	439	323	2,035	59	270	293	293	1,120
	求職者数	418	43	82	80	117	96	356	10	46	50	50	200
	求人倍率	3.79	4.05	4.05	3.95	3.75	3.36	5.72	5.90	5.87	5.86	5.86	5.60
保安の職業	求人数	144	8	8	17	16	95	278	0	0	0	0	278
	求職者数	19	1	1	2	2	13	22	0	0	0	0	22
	求人倍率	7.58	8.00	8.00	8.50	8.00	7.31	12.64	0.00	0.00	0.00	0.00	12.64
農林漁業の職業	求人数	16	3	6	4	1	2	18	0	0	4	3	11
	求職者数	34	4	7	5	6	12	17	0	0	4	3	10
	求人倍率	0.47	0.75	0.86	0.80	0.17	0.17	1.06	0.00	0.00	1.00	1.00	1.10
生産工程の職業	求人数	637	73	195	163	151	55	157	2	17	22	35	81
	求職者数	292	26	69	68	90	39	73	1	8	10	16	38
	求人倍率	2.18	2.81	2.83	2.40	1.68	1.41	2.15	2.00	2.13	2.20	2.19	2.13
輸送・機械運転の職業	求人数	893	35	123	220	241	274	135	0	0	0	17	118
	求職者数	171	6	21	38	47	59	65	0	0	0	5	60
	求人倍率	5.22	5.83	5.86	5.79	5.13	4.64	2.08	0.00	0.00	0.00	3.40	1.97
建設・採掘の職業	求人数	278	81	48	74	40	35	19	0	0	0	0	19
	求職者数	48	12	7	12	8	9	6	0	0	0	0	6
	求人倍率	5.79	6.75	6.86	6.17	5.00	3.89	3.17	0.00	0.00	0.00	0.00	3.17
運搬・清掃等の職業	求人数	340	26	82	78	73	81	854	37	53	93	156	515
	求職者数	340	22	69	66	78	105	531	21	30	52	88	340
	求人倍率	1.00	1.18	1.19	1.18	0.94	0.77	1.61	1.76	1.77	1.79	1.77	1.51

- (注) 1 求人数・求職者数・求人倍率は、正式にはそれぞれ有効求人数・有効求職者数・有効求人倍率といいます。
 2 求人倍率は、求職者1人あたりの求人数を意味しています。
 3 [職業]の合計欄には、[職業分類不能]を含みます。

常用的フルタイム

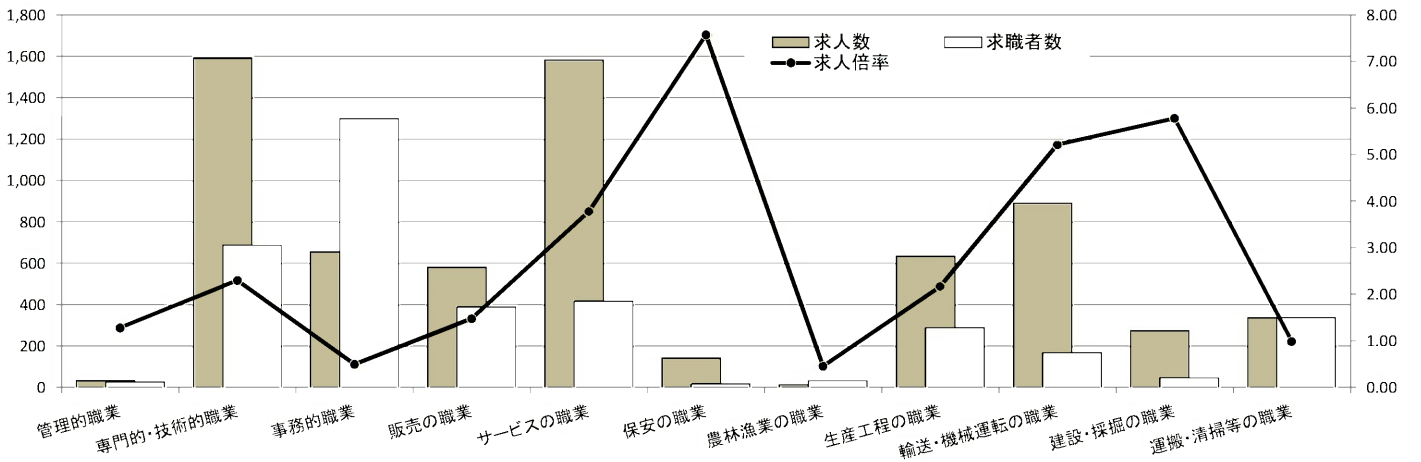

常用的パート

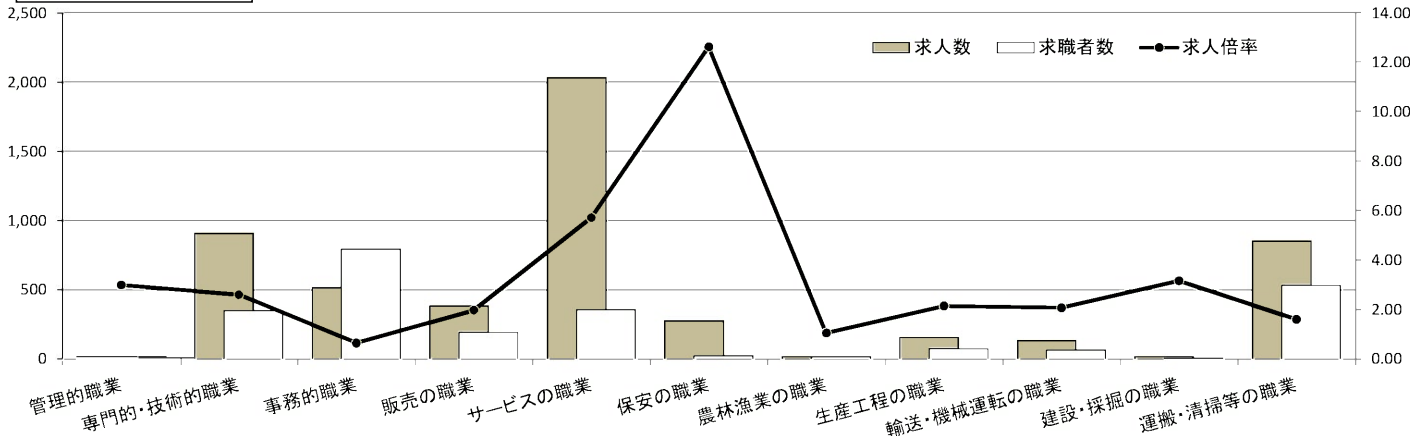

求人・求職バランスシート

奈良労働局 中南和地域

令和2年度1月

(単位:人、倍)

職業別	年齢別	常用的フルタイム					常用的パート						
		計	～24歳	25～34歳	35～44歳	45～54歳	55歳～	計	～24歳	25～34歳	35～44歳	45～54歳	55歳～
合計	求人数	5,844	840	1,713	1,228	1,160	903	5,756	240	728	1,011	1,242	2,535
	求職者数	4,655	558	1,148	903	1,028	1,018	3,421	136	413	573	704	1,595
	求人倍率	1.26	1.51	1.49	1.36	1.13	0.89	1.68	1.76	1.76	1.76	1.76	1.59
管理的職業	求人数	15	0	0	9	2	4	1	0	0	0	0	1
	求職者数	10	0	0	2	2	6	0	0	0	0	0	0
	求人倍率	1.50	0.00	0.00	4.50	1.00	0.67	0.00	0.00	0.00	0.00	0.00	0.00
専門的・技術的職業	求人数	1,637	204	532	321	324	256	1,017	10	172	230	199	406
	求職者数	592	67	175	112	121	117	313	3	51	68	59	132
	求人倍率	2.77	3.04	3.04	2.87	2.68	2.19	3.25	3.33	3.37	3.38	3.37	3.08
事務的職業	求人数	477	63	157	108	92	57	565	6	84	145	160	170
	求職者数	1,071	113	286	224	250	198	645	7	92	159	175	212
	求人倍率	0.45	0.56	0.55	0.48	0.37	0.29	0.88	0.86	0.91	0.91	0.91	0.80
販売の職業	求人数	319	42	122	81	46	28	490	20	48	71	174	177
	求職者数	294	28	82	67	64	53	127	5	12	18	44	48
	求人倍率	1.09	1.50	1.49	1.21	0.72	0.53	3.86	4.00	4.00	3.94	3.95	3.69
サービスの職業	求人数	1,249	185	365	262	249	188	2,178	76	283	317	380	1,122
	求職者数	390	51	101	77	80	81	335	11	41	46	55	182
	求人倍率	3.20	3.63	3.61	3.40	3.11	2.32	6.50	6.91	6.90	6.89	6.91	6.16
保安の職業	求人数	131	3	17	17	27	67	127	7	0	0	6	114
	求職者数	44	1	5	5	8	25	22	1	0	0	1	20
	求人倍率	2.98	3.00	3.40	3.40	3.38	2.68	5.77	7.00	0.00	0.00	6.00	5.70
農林漁業の職業	求人数	58	10	17	13	11	7	47	5	3	6	9	24
	求職者数	34	4	7	6	9	8	31	3	2	4	6	16
	求人倍率	1.71	2.50	2.43	2.17	1.22	0.88	1.52	1.67	1.50	1.50	1.50	1.50
生産工程の職業	求人数	656	84	206	176	128	62	421	8	32	67	79	235
	求職者数	412	39	101	99	106	67	118	2	8	17	20	71
	求人倍率	1.59	2.15	2.04	1.78	1.21	0.93	3.57	4.00	4.00	3.94	3.95	3.31
輸送・機械運転の職業	求人数	415	10	60	62	151	132	159	0	5	5	15	134
	求職者数	206	4	24	25	69	84	47	0	1	1	3	42
	求人倍率	2.01	2.50	2.50	2.48	2.19	1.57	3.38	0.00	5.00	5.00	5.00	3.19
建設・採掘の職業	求人数	527	119	89	128	83	108	11	0	3	0	0	8
	求職者数	75	12	9	16	15	23	12	0	3	0	0	9
	求人倍率	7.03	9.92	9.89	8.00	5.53	4.70	0.92	0.00	1.00	0.00	0.00	0.89
運搬・清掃等の職業	求人数	360	45	81	77	85	72	740	23	77	110	145	385
	求職者数	445	45	81	79	119	121	717	21	71	101	133	391
	求人倍率	0.81	1.00	1.00	0.97	0.71	0.60	1.03	1.10	1.08	1.09	1.09	0.98

- (注) 1 求人数・求職者数・求人倍率は、正式にはそれぞれ有効求人数・有効求職者数・有効求人倍率といいます。
 2 求人倍率は、求職者1人あたりの求人数を意味しています。
 3 [職業]の合計欄には、[職業分類不能]を含みます。

常用的フルタイム

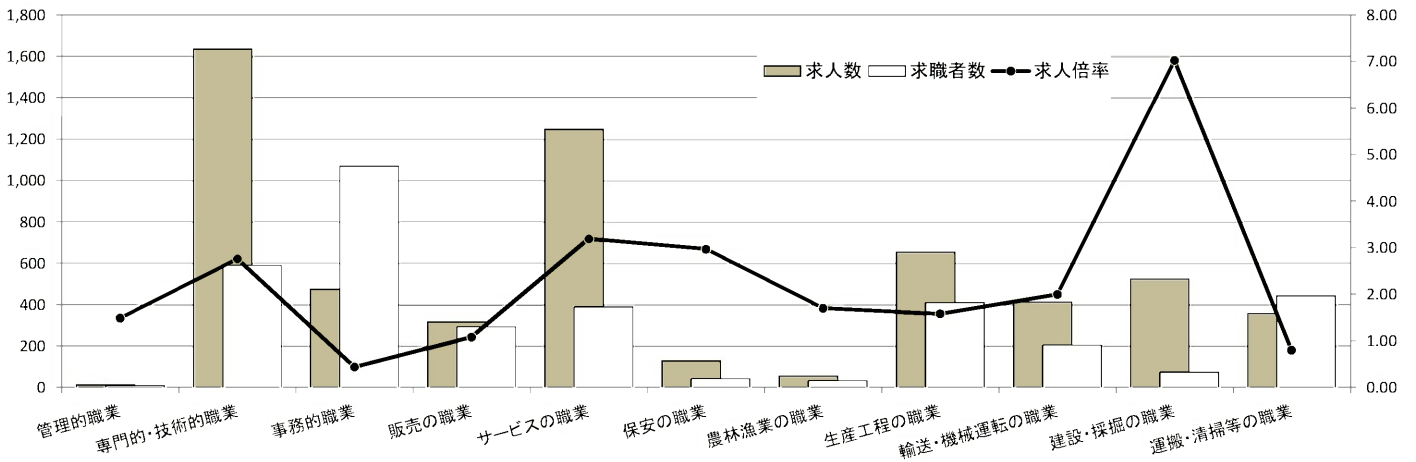

常用的パート

