

# 求人・求職バランスシート

奈良労働局

令和元年度11月

(単位:人、倍)

職業別	年齢別	常用的フルタイム						常用的パート					
		計	～24歳	25～34歳	35～44歳	45～54歳	55歳～	計	～24歳	25～34歳	35～44歳	45～54歳	55歳～
合計	求人数	12,465	1,767	3,646	2,651	2,525	1,876	10,918	478	1,441	1,922	2,246	4,831
	求職者数	9,554	1,155	2,389	1,880	2,166	1,964	6,899	292	880	1,174	1,372	3,181
	求人倍率	1.30	1.53	1.53	1.41	1.17	0.96	1.58	1.64	1.64	1.64	1.64	1.52
管理的職業	求人数	53	0	15	9	15	14	10	0	0	0	0	10
	求職者数	46	0	7	4	15	20	1	0	0	0	0	1
	求人倍率	1.15	0.00	2.14	2.25	1.00	0.70	10.00	0.00	0.00	0.00	0.00	10.00
専門的・技術的職業	求人数	2,904	273	988	585	633	425	1,786	29	358	369	328	702
	求職者数	1,332	113	412	259	302	246	674	11	133	137	122	271
	求人倍率	2.18	2.42	2.40	2.26	2.10	1.73	2.65	2.64	2.69	2.69	2.69	2.59
事務的職業	求人数	1,080	136	371	252	204	117	1,033	17	157	248	290	321
	求職者数	2,571	264	723	562	602	420	1,547	25	228	360	420	514
	求人倍率	0.42	0.52	0.51	0.45	0.34	0.28	0.67	0.68	0.69	0.69	0.69	0.62
販売の職業	求人数	898	160	317	181	140	100	838	42	113	137	204	342
	求職者数	702	88	174	122	168	150	350	17	46	56	83	148
	求人倍率	1.28	1.82	1.82	1.48	0.83	0.67	2.39	2.47	2.46	2.45	2.46	2.31
サービスの職業	求人数	2,913	404	711	604	705	489	4,162	114	534	694	717	2,103
	求職者数	836	106	187	166	206	171	760	20	94	122	126	398
	求人倍率	3.48	3.81	3.80	3.64	3.42	2.86	5.48	5.70	5.68	5.69	5.69	5.28
保安の職業	求人数	284	17	40	11	52	164	395	23	0	0	11	361
	求職者数	54	3	7	2	9	33	43	2	0	0	1	40
	求人倍率	5.26	5.67	5.71	5.50	5.78	4.97	9.19	11.50	0.00	0.00	11.00	9.03
農林漁業の職業	求人数	71	11	18	17	10	15	89	6	6	14	17	46
	求職者数	49	5	8	8	10	18	46	3	3	7	9	24
	求人倍率	1.45	2.20	2.25	2.13	1.00	0.83	1.93	2.00	2.00	2.00	1.89	1.92
生産工程の職業	求人数	1,355	191	429	352	273	110	614	18	36	111	150	299
	求職者数	765	85	192	179	205	104	180	5	10	31	42	92
	求人倍率	1.77	2.25	2.23	1.97	1.33	1.06	3.41	3.60	3.60	3.58	3.57	3.25
輸送・機械 運転の職業	求人数	1,301	34	199	253	417	398	286	3	3	3	34	243
	求職者数	376	8	47	60	119	142	124	1	1	1	11	110
	求人倍率	3.46	4.25	4.23	4.22	3.50	2.80	2.31	3.00	3.00	3.00	3.09	2.21
建設・採掘 の職業	求人数	883	230	159	234	150	110	52	3	5	8	0	36
	求職者数	123	26	18	30	26	23	21	1	2	3	0	15
	求人倍率	7.18	8.85	8.83	7.80	5.77	4.78	2.48	3.00	2.50	2.67	0.00	2.40
運搬・清掃 等の職業	求人数	723	88	176	165	146	148	1,653	55	166	250	303	879
	求職者数	879	85	170	166	207	251	1,414	45	134	202	245	788
	求人倍率	0.82	1.04	1.04	0.99	0.71	0.59	1.17	1.22	1.24	1.24	1.24	1.12

- (注) 1 求人数・求職者数・求人倍率は、正式にはそれぞれ有効求人数・有効求職者数・有効求人倍率といいます。  
 2 求人倍率は、求職者1人あたりの求人数を意味しています。  
 3 [職業]の合計欄には、[職業分類不能]を含みます。

常用的フルタイム

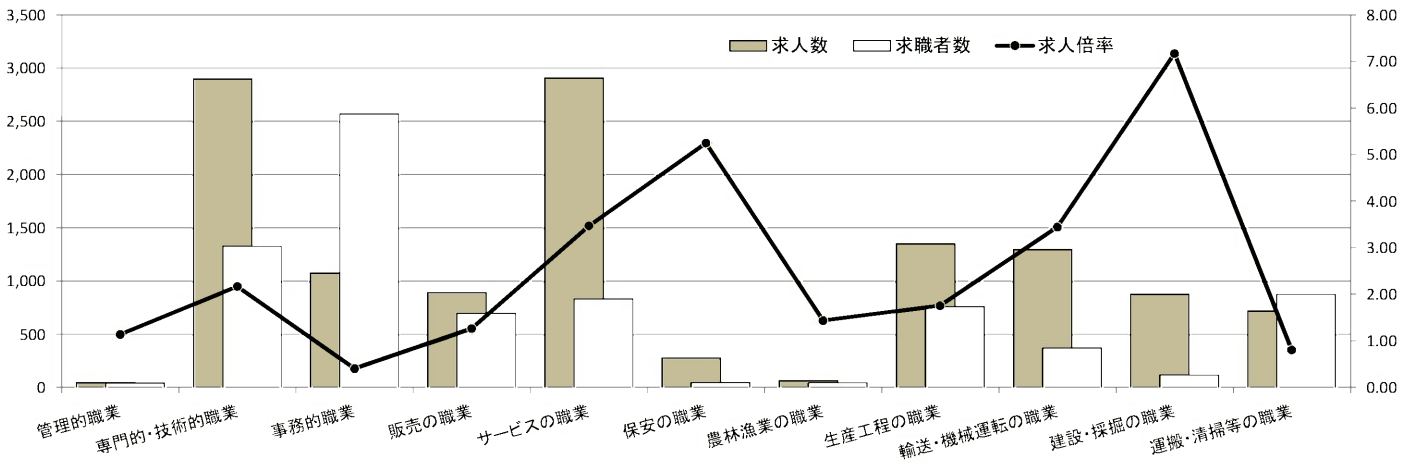

常用的パート

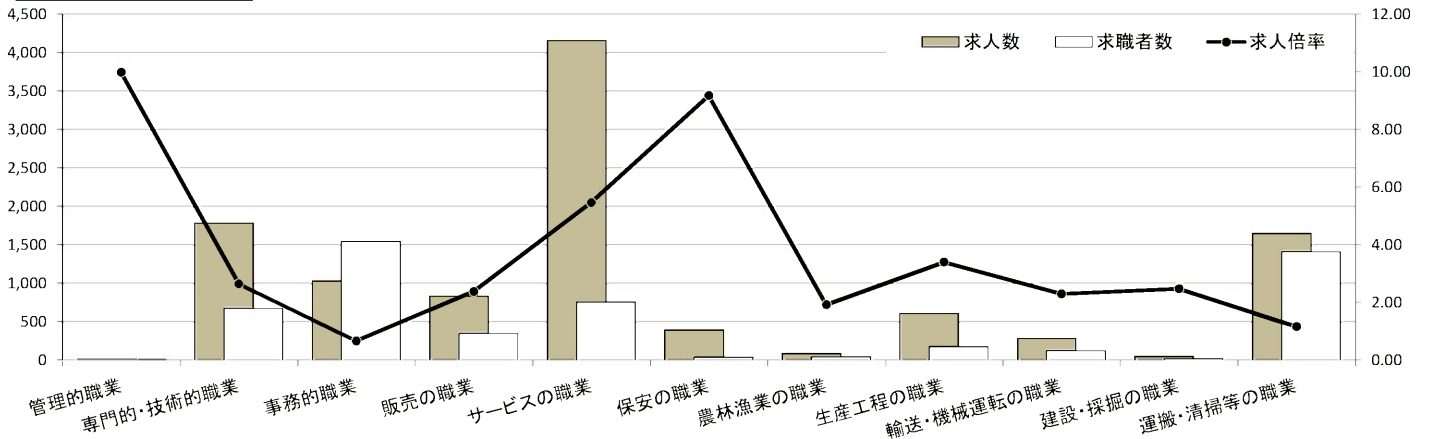

# 求人・求職バランスシート

奈良労働局 北和地域

令和元年度11月

(単位:人、倍)

職業別	年齢別	常用的フルタイム						常用的パート					
		計	～24歳	25～34歳	35～44歳	45～54歳	55歳～	計	～24歳	25～34歳	35～44歳	45～54歳	55歳～
合計	求人数	6,954	872	2,019	1,499	1,470	1,094	5,656	252	712	973	1,121	2,598
	求職者数	4,730	515	1,196	954	1,109	956	3,272	143	404	552	636	1,537
	求人倍率	1.47	1.69	1.69	1.57	1.33	1.14	1.73	1.76	1.76	1.76	1.76	1.69
管理的職業	求人数	33	0	8	4	13	8	10	0	0	0	0	10
	求職者数	29	0	4	2	12	11	1	0	0	0	0	1
	求人倍率	1.14	0.00	2.00	2.00	1.08	0.73	10.00	0.00	0.00	0.00	0.00	10.00
専門的・技術的職業	求人数	1,593	141	537	332	344	239	966	21	193	190	187	375
	求職者数	743	60	231	151	167	134	356	8	72	71	70	135
	求人倍率	2.14	2.35	2.32	2.20	2.06	1.78	2.71	2.63	2.68	2.68	2.67	2.78
事務的職業	求人数	630	77	211	148	121	73	577	12	86	136	154	189
	求職者数	1,402	143	391	307	332	229	857	17	125	197	224	294
	求人倍率	0.45	0.54	0.54	0.48	0.36	0.32	0.67	0.71	0.69	0.69	0.69	0.64
販売の職業	求人数	554	95	195	102	91	71	340	15	47	58	75	145
	求職者数	386	44	90	61	100	91	203	9	28	34	44	88
	求人倍率	1.44	2.16	2.17	1.67	0.91	0.78	1.67	1.67	1.68	1.71	1.70	1.65
サービスの職業	求人数	1,713	205	344	374	471	319	2,216	47	282	329	324	1,234
	求職者数	416	47	79	87	115	88	388	8	48	56	55	221
	求人倍率	4.12	4.36	4.35	4.30	4.10	3.63	5.71	5.88	5.88	5.88	5.89	5.58
保安の職業	求人数	150	7	26	0	13	104	268	14	0	0	0	254
	求職者数	25	1	4	0	2	18	25	1	0	0	0	24
	求人倍率	6.00	7.00	6.50	0.00	6.50	5.78	10.72	14.00	0.00	0.00	0.00	10.58
農林漁業の職業	求人数	21	1	8	4	3	5	36	0	2	6	6	22
	求職者数	28	1	7	4	5	11	18	0	1	3	3	11
	求人倍率	0.75	1.00	1.14	1.00	0.60	0.45	2.00	0.00	2.00	2.00	2.00	2.00
生産工程の職業	求人数	666	89	218	173	142	44	168	2	12	35	42	77
	求職者数	331	35	86	79	95	36	70	1	5	15	18	31
	求人倍率	2.01	2.54	2.53	2.19	1.49	1.22	2.40	2.00	2.40	2.33	2.33	2.48
輸送・機械運転の職業	求人数	879	17	117	173	279	293	146	0	0	0	18	128
	求職者数	184	3	21	31	58	71	63	0	0	0	6	57
	求人倍率	4.78	5.67	5.57	5.58	4.81	4.13	2.32	0.00	0.00	0.00	3.00	2.25
建設・採掘の職業	求人数	337	84	64	106	37	46	30	3	0	8	0	19
	求職者数	61	13	10	18	8	12	12	1	0	3	0	8
	求人倍率	5.52	6.46	6.40	5.89	4.63	3.83	2.50	3.00	0.00	2.67	0.00	2.38
運搬・清掃等の職業	求人数	378	40	93	89	79	77	899	40	65	122	159	513
	求職者数	400	34	80	81	96	109	613	26	42	78	102	365
	求人倍率	0.95	1.18	1.16	1.10	0.82	0.71	1.47	1.54	1.55	1.56	1.56	1.41

- (注) 1 求人数・求職者数・求人倍率は、正式にはそれぞれ有効求人数・有効求職者数・有効求人倍率といいます。  
 2 求人倍率は、求職者1人あたりの求人数を意味しています。  
 3 [職業]の合計欄には、[職業分類不能]を含みます。

常用的フルタイム

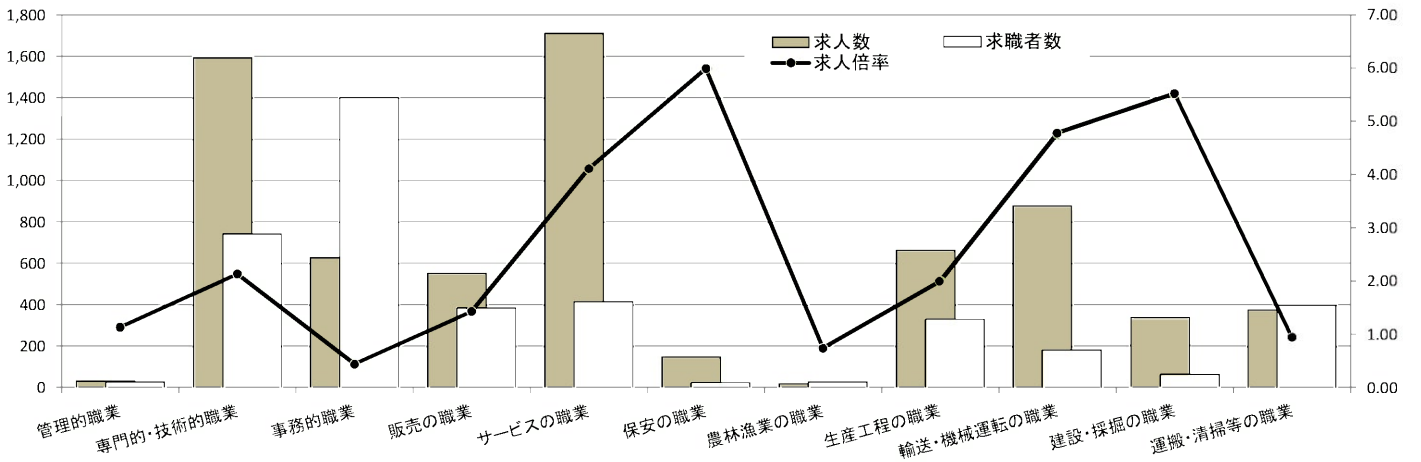

常用的パート

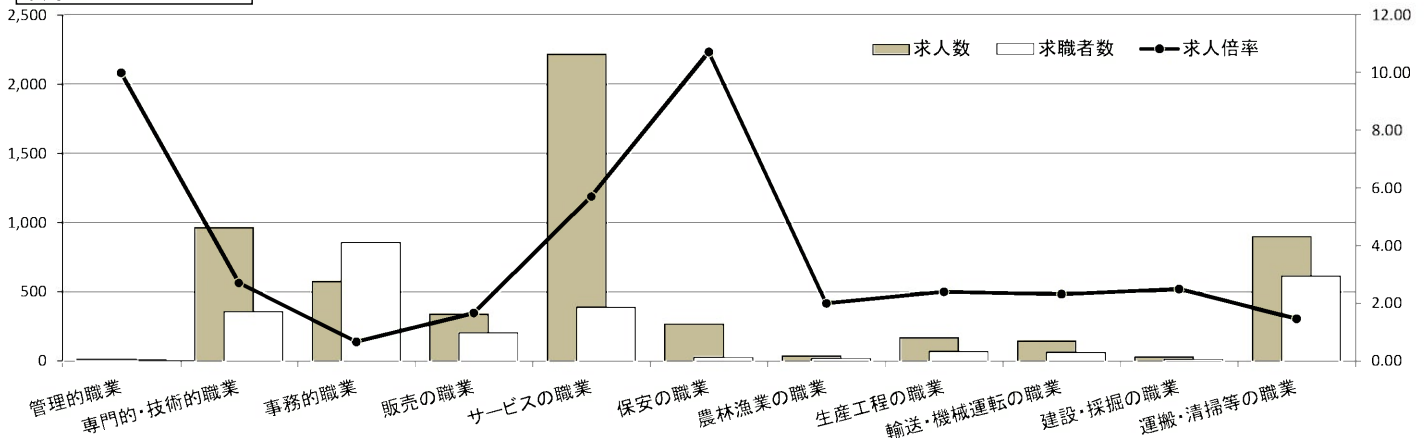

# 求人・求職バランスシート

奈良労働局 中南和地域

令和元年度11月

(単位:人、倍)

職業別	年齢別	常用的フルタイム						常用的パート					
		計	～24歳	25～34歳	35～44歳	45～54歳	55歳～	計	～24歳	25～34歳	35～44歳	45～54歳	55歳～
合計	求人数	5,511	877	1,631	1,159	1,067	777	5,262	227	725	947	1,121	2,242
	求職者数	4,824	640	1,193	926	1,057	1,008	3,627	149	476	622	736	1,644
	求人倍率	1.14	1.37	1.37	1.25	1.01	0.77	1.45	1.52	1.52	1.52	1.52	1.36
管理的職業	求人数	20	0	7	4	3	6	0	0	0	0	0	0
	求職者数	17	0	3	2	3	9	0	0	0	0	0	0
	求人倍率	1.18	0.00	2.33	2.00	1.00	0.67	0.00	0.00	0.00	0.00	0.00	0.00
専門的・技術的職業	求人数	1,311	132	451	253	290	185	820	8	166	180	141	325
	求職者数	589	53	181	108	135	112	318	3	61	66	52	136
	求人倍率	2.23	2.49	2.49	2.34	2.15	1.65	2.58	2.67	2.72	2.73	2.71	2.39
事務的職業	求人数	450	59	160	104	83	44	456	6	71	112	135	132
	求職者数	1,169	121	332	255	270	191	690	8	103	163	196	220
	求人倍率	0.38	0.49	0.48	0.41	0.31	0.23	0.66	0.75	0.69	0.69	0.69	0.60
販売の職業	求人数	344	64	122	78	50	30	498	28	63	77	136	194
	求職者数	316	44	84	61	68	59	147	8	18	22	39	60
	求人倍率	1.09	1.45	1.45	1.28	0.74	0.51	3.39	3.50	3.50	3.50	3.49	3.23
サービスの職業	求人数	1,200	190	349	236	251	174	1,946	66	252	361	389	878
	求職者数	420	59	108	79	91	83	372	12	46	66	71	177
	求人倍率	2.86	3.22	3.23	2.99	2.76	2.10	5.23	5.50	5.48	5.47	5.48	4.96
保安の職業	求人数	134	10	14	10	34	66	127	7	0	0	7	113
	求職者数	29	2	3	2	7	15	18	1	0	0	1	16
	求人倍率	4.62	5.00	4.67	5.00	4.86	4.40	7.06	7.00	0.00	0.00	7.00	7.06
農林漁業の職業	求人数	50	15	4	13	9	9	53	6	4	8	11	24
	求職者数	21	4	1	4	5	7	28	3	2	4	6	13
	求人倍率	2.38	3.75	4.00	3.25	1.80	1.29	1.89	2.00	2.00	2.00	1.83	1.85
生産工程の職業	求人数	689	101	213	179	133	63	446	17	22	70	104	233
	求職者数	434	50	106	100	110	68	110	4	5	16	24	61
	求人倍率	1.59	2.02	2.01	1.79	1.21	0.93	4.05	4.25	4.40	4.38	4.33	3.82
輸送・機械 運転の職業	求人数	422	15	76	83	138	110	140	3	3	3	16	115
	求職者数	192	5	26	29	61	71	61	1	1	1	5	53
	求人倍率	2.20	3.00	2.92	2.86	2.26	1.55	2.30	3.00	3.00	3.00	3.20	2.17
建設・採掘 の職業	求人数	546	150	92	118	123	63	22	0	6	0	0	16
	求職者数	62	13	8	12	18	11	9	0	2	0	0	7
	求人倍率	8.81	11.54	11.50	9.83	6.83	5.73	2.44	0.00	3.00	0.00	0.00	2.29
運搬・清掃 等の職業	求人数	345	47	83	76	68	71	754	19	91	123	142	379
	求職者数	479	51	90	85	111	142	801	19	92	124	143	423
	求人倍率	0.72	0.92	0.92	0.89	0.61	0.50	0.94	1.00	0.99	0.99	0.99	0.90

- (注) 1 求人数・求職者数・求人倍率は、正式にはそれぞれ有効求人数・有効求職者数・有効求人倍率といいます。  
 2 求人倍率は、求職者1人あたりの求人数を意味しています。  
 3 [職業]の合計欄には、[職業分類不能]を含みます。

常用的フルタイム

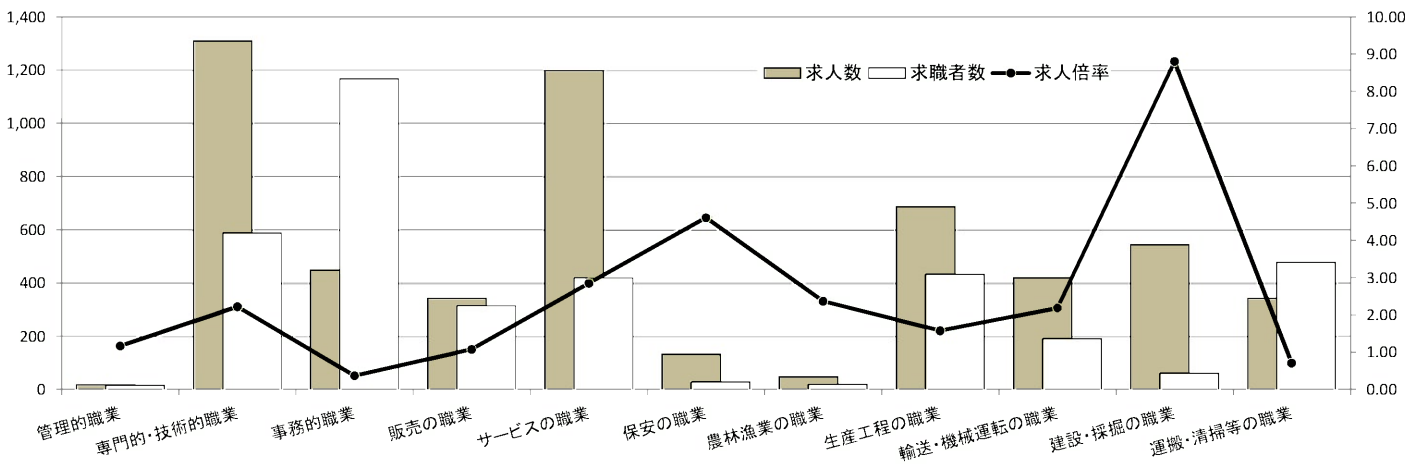

常用的パート

