

求人・求職バランスシート

奈良労働局

令和元年度6月

(単位:人、倍)

| 職業別 | 年齢別 | 常用的フルタイム | | | | | | 常用的パート | | | | | |
|------------|------|----------|-------|--------|--------|--------|-------|--------|-------|--------|--------|--------|-------|
| | | 計 | ～24歳 | 25～34歳 | 35～44歳 | 45～54歳 | 55歳～ | 計 | ～24歳 | 25～34歳 | 35～44歳 | 45～54歳 | 55歳～ |
| 合計 | 求人数 | 12,292 | 1,959 | 3,505 | 2,681 | 2,325 | 1,822 | 10,794 | 423 | 1,396 | 1,878 | 2,065 | 5,032 |
| | 求職者数 | 10,026 | 1,340 | 2,408 | 2,046 | 2,161 | 2,071 | 7,566 | 283 | 935 | 1,258 | 1,383 | 3,707 |
| | 求人倍率 | 1.23 | 1.46 | 1.46 | 1.31 | 1.08 | 0.88 | 1.43 | 1.49 | 1.49 | 1.49 | 1.49 | 1.36 |
| 管理的職業 | 求人数 | 46 | 7 | 4 | 11 | 9 | 15 | 8 | 0 | 0 | 0 | 1 | 7 |
| | 求職者数 | 49 | 4 | 2 | 6 | 10 | 27 | 10 | 0 | 0 | 0 | 1 | 9 |
| | 求人倍率 | 0.94 | 1.75 | 2.00 | 1.83 | 0.90 | 0.56 | 0.80 | 0.00 | 0.00 | 0.00 | 1.00 | 0.78 |
| 専門的・技術的職業 | 求人数 | 2,957 | 353 | 908 | 655 | 570 | 471 | 1,793 | 40 | 346 | 398 | 310 | 699 |
| | 求職者数 | 1,501 | 158 | 409 | 316 | 302 | 316 | 838 | 18 | 154 | 177 | 138 | 351 |
| | 求人倍率 | 1.97 | 2.23 | 2.22 | 2.07 | 1.89 | 1.49 | 2.14 | 2.22 | 2.25 | 2.25 | 2.25 | 1.99 |
| 事務的職業 | 求人数 | 1,114 | 159 | 377 | 247 | 201 | 130 | 980 | 16 | 159 | 238 | 233 | 334 |
| | 求職者数 | 2,744 | 315 | 752 | 583 | 615 | 479 | 1,754 | 27 | 271 | 406 | 398 | 652 |
| | 求人倍率 | 0.41 | 0.50 | 0.50 | 0.42 | 0.33 | 0.27 | 0.56 | 0.59 | 0.59 | 0.59 | 0.59 | 0.51 |
| 販売の職業 | 求人数 | 917 | 173 | 344 | 181 | 124 | 95 | 919 | 42 | 125 | 118 | 207 | 427 |
| | 求職者数 | 744 | 99 | 197 | 137 | 156 | 155 | 359 | 16 | 48 | 45 | 79 | 171 |
| | 求人倍率 | 1.23 | 1.75 | 1.75 | 1.32 | 0.79 | 0.61 | 2.56 | 2.63 | 2.60 | 2.62 | 2.62 | 2.50 |
| サービスの職業 | 求人数 | 2,672 | 414 | 677 | 543 | 579 | 459 | 3,934 | 194 | 497 | 568 | 799 | 1,876 |
| | 求職者数 | 805 | 110 | 181 | 157 | 184 | 173 | 863 | 41 | 105 | 120 | 169 | 428 |
| | 求人倍率 | 3.32 | 3.76 | 3.74 | 3.46 | 3.15 | 2.65 | 4.56 | 4.73 | 4.73 | 4.73 | 4.73 | 4.38 |
| 保安の職業 | 求人数 | 283 | 11 | 29 | 27 | 51 | 165 | 358 | 11 | 0 | 11 | 11 | 325 |
| | 求職者数 | 59 | 2 | 5 | 5 | 10 | 37 | 58 | 1 | 0 | 1 | 1 | 55 |
| | 求人倍率 | 4.80 | 5.50 | 5.80 | 5.40 | 5.10 | 4.46 | 6.17 | 11.00 | 0.00 | 11.00 | 11.00 | 5.91 |
| 農林漁業の職業 | 求人数 | 93 | 16 | 18 | 26 | 13 | 20 | 127 | 3 | 11 | 14 | 21 | 78 |
| | 求職者数 | 66 | 9 | 10 | 16 | 11 | 20 | 36 | 1 | 3 | 4 | 6 | 22 |
| | 求人倍率 | 1.41 | 1.78 | 1.80 | 1.63 | 1.18 | 1.00 | 3.53 | 3.00 | 3.67 | 3.50 | 3.50 | 3.55 |
| 生産工程の職業 | 求人数 | 1,425 | 202 | 393 | 442 | 271 | 117 | 651 | 11 | 60 | 128 | 120 | 332 |
| | 求職者数 | 819 | 90 | 175 | 235 | 216 | 103 | 185 | 3 | 16 | 34 | 32 | 100 |
| | 求人倍率 | 1.74 | 2.24 | 2.25 | 1.88 | 1.25 | 1.14 | 3.52 | 3.67 | 3.75 | 3.76 | 3.75 | 3.32 |
| 輸送・機械運転の職業 | 求人数 | 1,143 | 47 | 173 | 269 | 357 | 297 | 272 | 5 | 7 | 10 | 23 | 227 |
| | 求職者数 | 342 | 12 | 44 | 69 | 105 | 112 | 127 | 2 | 3 | 4 | 9 | 109 |
| | 求人倍率 | 3.34 | 3.92 | 3.93 | 3.90 | 3.40 | 2.65 | 2.14 | 2.50 | 2.33 | 2.50 | 2.56 | 2.08 |
| 建設・採掘の職業 | 求人数 | 870 | 162 | 220 | 214 | 162 | 112 | 56 | 3 | 0 | 3 | 0 | 50 |
| | 求職者数 | 152 | 22 | 30 | 34 | 36 | 30 | 19 | 1 | 0 | 1 | 0 | 17 |
| | 求人倍率 | 5.72 | 7.36 | 7.33 | 6.29 | 4.50 | 3.73 | 2.95 | 3.00 | 0.00 | 3.00 | 0.00 | 2.94 |
| 運搬・清掃等の職業 | 求人数 | 772 | 117 | 171 | 185 | 152 | 147 | 1,696 | 58 | 137 | 238 | 318 | 945 |
| | 求職者数 | 958 | 120 | 175 | 199 | 215 | 249 | 1,515 | 49 | 116 | 201 | 269 | 880 |
| | 求人倍率 | 0.81 | 0.98 | 0.98 | 0.93 | 0.71 | 0.59 | 1.12 | 1.18 | 1.18 | 1.18 | 1.18 | 1.07 |

- (注) 1 求人数・求職者数・求人倍率は、正式にはそれぞれ有効求人数・有効求職者数・有効求人倍率といいます。
 2 求人倍率は、求職者1人あたりの求人数を意味しています。
 3 [職業]の合計欄には、[職業分類不能]を含みます。

常用的フルタイム

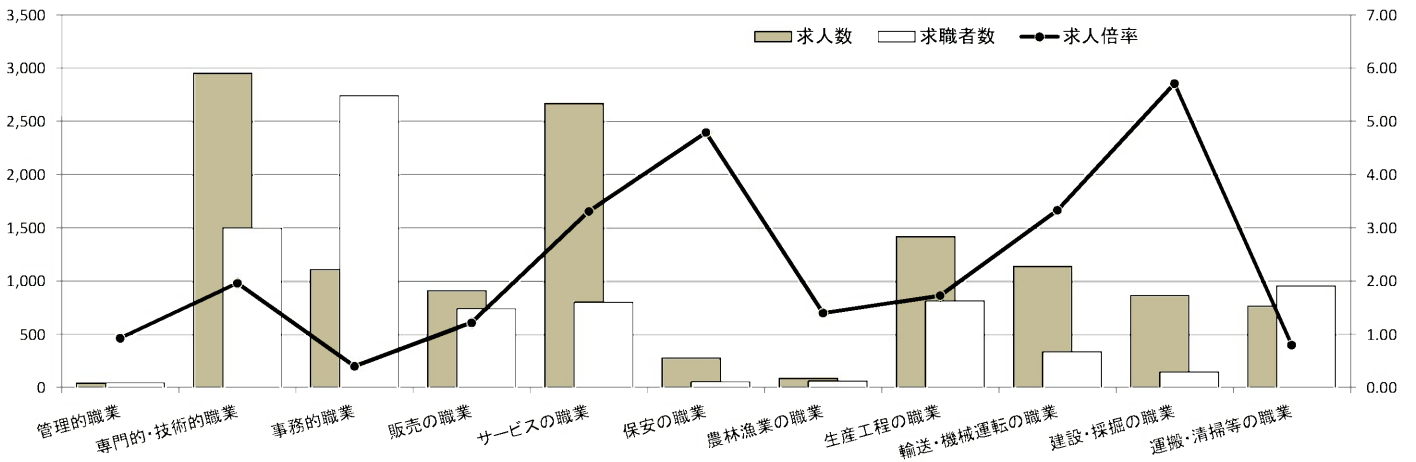

常用的パート

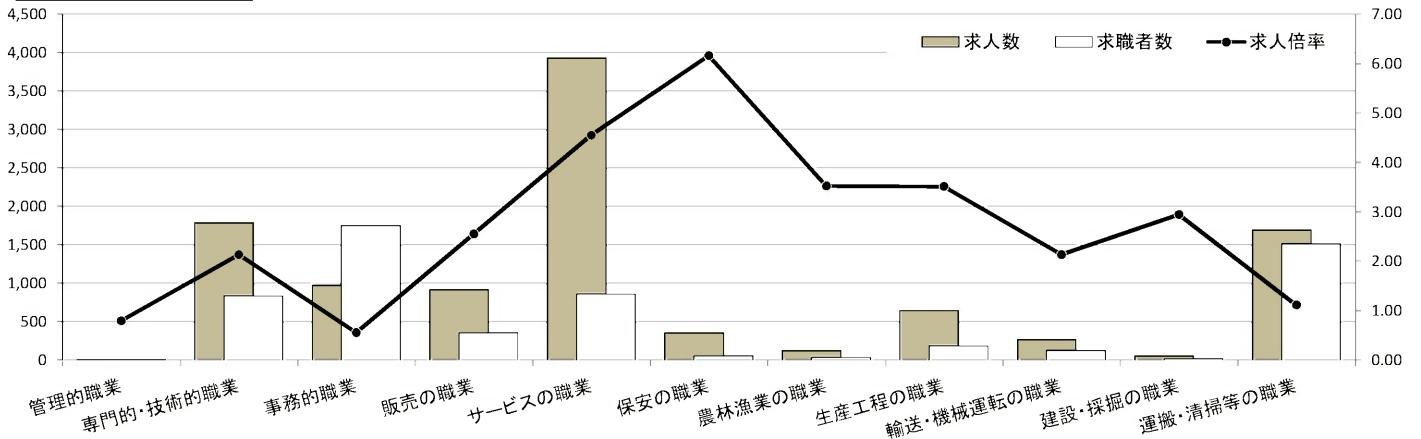

求人・求職バランスシート

奈良労働局 北和地域

令和元年度6月

(単位:人、倍)

| 職業別 | 年齢別 | 常用的フルタイム | | | | | 常用的パート | | | | | | |
|------------|------|----------|------|--------|--------|--------|--------|-------|------|--------|--------|--------|-------|
| | | 計 | ～24歳 | 25～34歳 | 35～44歳 | 45～54歳 | 55歳～ | 計 | ～24歳 | 25～34歳 | 35～44歳 | 45～54歳 | 55歳～ |
| 合計 | 求人数 | 6,506 | 896 | 1,858 | 1,459 | 1,260 | 1,033 | 5,588 | 214 | 668 | 954 | 1,026 | 2,726 |
| | 求職者数 | 4,959 | 581 | 1,212 | 1,043 | 1,087 | 1,036 | 3,733 | 138 | 430 | 614 | 661 | 1,890 |
| | 求人倍率 | 1.31 | 1.54 | 1.53 | 1.40 | 1.16 | 1.00 | 1.50 | 1.55 | 1.55 | 1.55 | 1.55 | 1.44 |
| 管理的職業 | 求人数 | 30 | 3 | 3 | 6 | 8 | 10 | 8 | 0 | 0 | 0 | 1 | 7 |
| | 求職者数 | 33 | 2 | 2 | 4 | 8 | 17 | 8 | 0 | 0 | 0 | 1 | 7 |
| | 求人倍率 | 0.91 | 1.50 | 1.50 | 1.50 | 1.00 | 0.59 | 1.00 | 0.00 | 0.00 | 0.00 | 1.00 | 1.00 |
| 専門的・技術的職業 | 求人数 | 1,582 | 147 | 491 | 374 | 300 | 270 | 940 | 25 | 165 | 207 | 170 | 373 |
| | 求職者数 | 808 | 67 | 226 | 182 | 159 | 174 | 472 | 12 | 80 | 100 | 82 | 198 |
| | 求人倍率 | 1.96 | 2.19 | 2.17 | 2.05 | 1.89 | 1.55 | 1.99 | 2.08 | 2.06 | 2.07 | 2.07 | 1.88 |
| 事務的職業 | 求人数 | 609 | 75 | 206 | 133 | 113 | 82 | 545 | 7 | 81 | 126 | 125 | 206 |
| | 求職者数 | 1,491 | 149 | 415 | 312 | 338 | 277 | 934 | 11 | 134 | 209 | 207 | 373 |
| | 求人倍率 | 0.41 | 0.50 | 0.50 | 0.43 | 0.33 | 0.30 | 0.58 | 0.64 | 0.60 | 0.60 | 0.60 | 0.55 |
| 販売の職業 | 求人数 | 549 | 114 | 197 | 106 | 64 | 68 | 362 | 13 | 57 | 48 | 70 | 174 |
| | 求職者数 | 429 | 61 | 106 | 77 | 82 | 103 | 205 | 7 | 32 | 27 | 39 | 100 |
| | 求人倍率 | 1.28 | 1.87 | 1.86 | 1.38 | 0.78 | 0.66 | 1.77 | 1.86 | 1.78 | 1.78 | 1.79 | 1.74 |
| サービスの職業 | 求人数 | 1,529 | 233 | 366 | 331 | 346 | 253 | 2,090 | 87 | 227 | 290 | 440 | 1,046 |
| | 求職者数 | 416 | 58 | 92 | 86 | 98 | 82 | 442 | 18 | 47 | 60 | 91 | 226 |
| | 求人倍率 | 3.68 | 4.02 | 3.98 | 3.85 | 3.53 | 3.09 | 4.73 | 4.83 | 4.83 | 4.83 | 4.84 | 4.63 |
| 保安の職業 | 求人数 | 130 | 4 | 12 | 8 | 23 | 83 | 229 | 0 | 0 | 14 | 13 | 202 |
| | 求職者数 | 36 | 1 | 3 | 2 | 6 | 24 | 30 | 0 | 0 | 1 | 1 | 28 |
| | 求人倍率 | 3.61 | 4.00 | 4.00 | 4.00 | 3.83 | 3.46 | 7.63 | 0.00 | 0.00 | 14.00 | 13.00 | 7.21 |
| 農林漁業の職業 | 求人数 | 34 | 2 | 7 | 9 | 5 | 11 | 58 | 0 | 5 | 5 | 9 | 39 |
| | 求職者数 | 32 | 1 | 5 | 7 | 6 | 13 | 12 | 0 | 1 | 1 | 2 | 8 |
| | 求人倍率 | 1.06 | 2.00 | 1.40 | 1.29 | 0.83 | 0.85 | 4.83 | 0.00 | 5.00 | 5.00 | 4.50 | 4.88 |
| 生産工程の職業 | 求人数 | 651 | 69 | 190 | 222 | 119 | 51 | 220 | 0 | 20 | 39 | 37 | 124 |
| | 求職者数 | 340 | 29 | 79 | 107 | 90 | 35 | 80 | 0 | 7 | 14 | 13 | 46 |
| | 求人倍率 | 1.91 | 2.38 | 2.41 | 2.07 | 1.32 | 1.46 | 2.75 | 0.00 | 2.86 | 2.79 | 2.85 | 2.70 |
| 輸送・機械運転の職業 | 求人数 | 670 | 40 | 103 | 161 | 184 | 182 | 166 | 3 | 0 | 6 | 18 | 139 |
| | 求職者数 | 161 | 8 | 21 | 33 | 44 | 55 | 69 | 1 | 0 | 2 | 6 | 60 |
| | 求人倍率 | 4.16 | 5.00 | 4.90 | 4.88 | 4.18 | 3.31 | 2.41 | 3.00 | 0.00 | 3.00 | 3.00 | 2.32 |
| 建設・採掘の職業 | 求人数 | 325 | 66 | 96 | 69 | 58 | 36 | 27 | 2 | 0 | 2 | 0 | 23 |
| | 求職者数 | 64 | 11 | 16 | 13 | 14 | 10 | 13 | 1 | 0 | 1 | 0 | 11 |
| | 求人倍率 | 5.08 | 6.00 | 6.00 | 5.31 | 4.14 | 3.60 | 2.08 | 2.00 | 0.00 | 2.00 | 0.00 | 2.09 |
| 運搬・清掃等の職業 | 求人数 | 397 | 48 | 83 | 101 | 89 | 76 | 943 | 41 | 67 | 127 | 175 | 533 |
| | 求職者数 | 421 | 44 | 75 | 96 | 105 | 101 | 708 | 29 | 47 | 89 | 123 | 420 |
| | 求人倍率 | 0.94 | 1.09 | 1.11 | 1.05 | 0.85 | 0.75 | 1.33 | 1.41 | 1.43 | 1.43 | 1.42 | 1.27 |

- (注) 1 求人数・求職者数・求人倍率は、正式にはそれぞれ有効求人数・有効求職者数・有効求人倍率といいます。
 2 求人倍率は、求職者1人あたりの求人数を意味しています。
 3 [職業]の合計欄には、[職業分類不能]を含みます。

常用的フルタイム

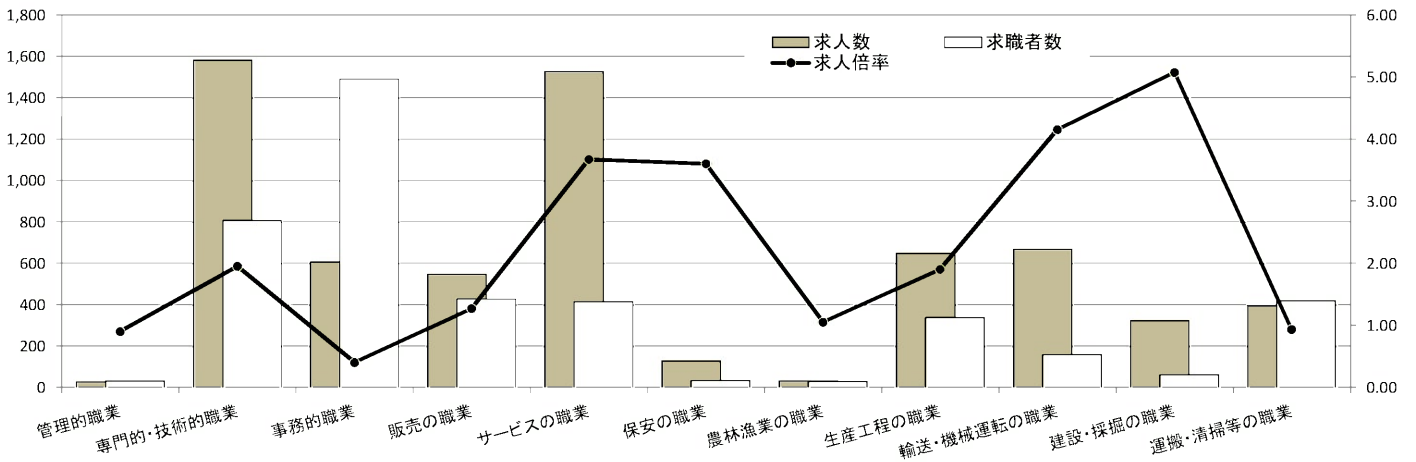

常用的パート

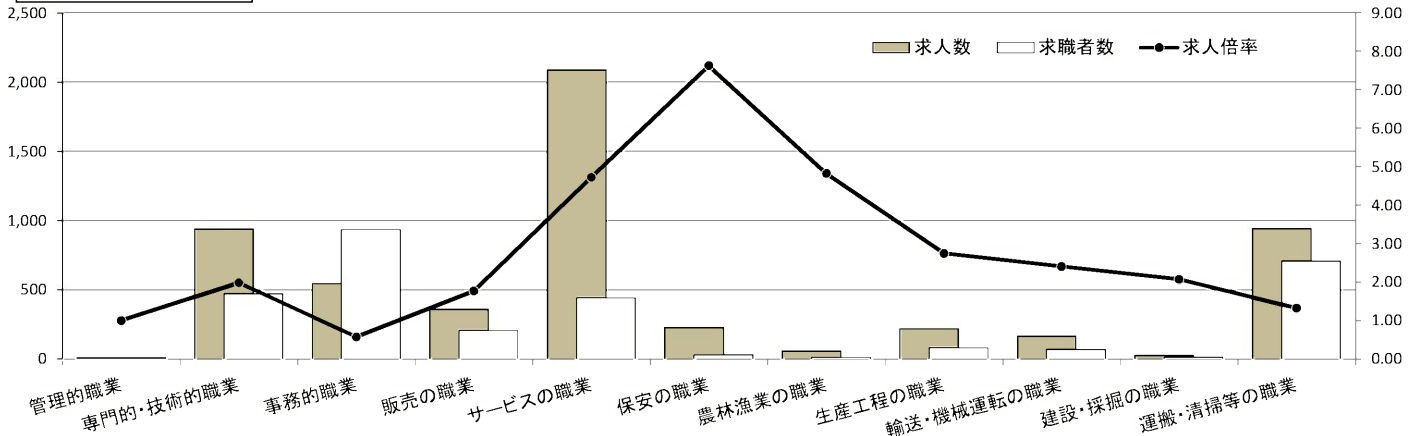

求人・求職バランスシート

奈良労働局 中南和地域

令和元年度6月

(単位:人、倍)

| 職業別 | 年齢別 | 常用的フルタイム | | | | | 常用的パート | | | | | | |
|------------|------|----------|-------|--------|--------|--------|--------|-------|------|--------|--------|--------|-------|
| | | 計 | ～24歳 | 25～34歳 | 35～44歳 | 45～54歳 | 55歳～ | 計 | ～24歳 | 25～34歳 | 35～44歳 | 45～54歳 | 55歳～ |
| 合計 | 求人数 | 5,786 | 1,051 | 1,650 | 1,227 | 1,067 | 791 | 5,206 | 208 | 723 | 922 | 1,034 | 2,319 |
| | 求職者数 | 5,067 | 759 | 1,196 | 1,003 | 1,074 | 1,035 | 3,833 | 145 | 505 | 644 | 722 | 1,817 |
| | 求人倍率 | 1.14 | 1.38 | 1.38 | 1.22 | 0.99 | 0.76 | 1.36 | 1.43 | 1.43 | 1.43 | 1.43 | 1.28 |
| 管理的職業 | 求人数 | 16 | 5 | 0 | 5 | 1 | 5 | 0 | 0 | 0 | 0 | 0 | 0 |
| | 求職者数 | 16 | 2 | 0 | 2 | 2 | 10 | 2 | 0 | 0 | 0 | 0 | 2 |
| | 求人倍率 | 1.00 | 2.50 | 0.00 | 2.50 | 0.50 | 0.50 | 0.00 | 0.00 | 0.00 | 0.00 | 0.00 | 0.00 |
| 専門的・技術的職業 | 求人数 | 1,375 | 207 | 415 | 281 | 270 | 202 | 853 | 15 | 182 | 190 | 138 | 328 |
| | 求職者数 | 693 | 91 | 183 | 134 | 143 | 142 | 366 | 6 | 74 | 77 | 56 | 153 |
| | 求人倍率 | 1.98 | 2.27 | 2.27 | 2.10 | 1.89 | 1.42 | 2.33 | 2.50 | 2.46 | 2.47 | 2.46 | 2.14 |
| 事務的職業 | 求人数 | 505 | 85 | 170 | 113 | 88 | 49 | 435 | 9 | 77 | 111 | 107 | 131 |
| | 求職者数 | 1,253 | 166 | 337 | 271 | 277 | 202 | 820 | 16 | 137 | 197 | 191 | 279 |
| | 求人倍率 | 0.40 | 0.51 | 0.50 | 0.42 | 0.32 | 0.24 | 0.53 | 0.56 | 0.56 | 0.56 | 0.56 | 0.47 |
| 販売の職業 | 求人数 | 368 | 61 | 145 | 75 | 60 | 27 | 557 | 33 | 59 | 67 | 148 | 250 |
| | 求職者数 | 315 | 38 | 91 | 60 | 74 | 52 | 154 | 9 | 16 | 18 | 40 | 71 |
| | 求人倍率 | 1.17 | 1.61 | 1.59 | 1.25 | 0.81 | 0.52 | 3.62 | 3.67 | 3.69 | 3.72 | 3.70 | 3.52 |
| サービスの職業 | 求人数 | 1,143 | 181 | 311 | 216 | 235 | 200 | 1,844 | 106 | 267 | 277 | 359 | 835 |
| | 求職者数 | 389 | 52 | 89 | 71 | 86 | 91 | 421 | 23 | 58 | 60 | 78 | 202 |
| | 求人倍率 | 2.94 | 3.48 | 3.49 | 3.04 | 2.73 | 2.20 | 4.38 | 4.61 | 4.60 | 4.62 | 4.60 | 4.13 |
| 保安の職業 | 求人数 | 153 | 8 | 17 | 22 | 29 | 77 | 129 | 8 | 0 | 0 | 0 | 121 |
| | 求職者数 | 23 | 1 | 2 | 3 | 4 | 13 | 28 | 1 | 0 | 0 | 0 | 27 |
| | 求人倍率 | 6.65 | 8.00 | 8.50 | 7.33 | 7.25 | 5.92 | 4.61 | 8.00 | 0.00 | 0.00 | 0.00 | 4.48 |
| 農林漁業の職業 | 求人数 | 59 | 17 | 10 | 17 | 7 | 8 | 69 | 3 | 6 | 9 | 11 | 40 |
| | 求職者数 | 34 | 8 | 5 | 9 | 5 | 7 | 24 | 1 | 2 | 3 | 4 | 14 |
| | 求人倍率 | 1.74 | 2.13 | 2.00 | 1.89 | 1.40 | 1.14 | 2.88 | 3.00 | 3.00 | 3.00 | 2.75 | 2.86 |
| 生産工程の職業 | 求人数 | 774 | 129 | 204 | 224 | 153 | 64 | 431 | 13 | 40 | 88 | 84 | 206 |
| | 求職者数 | 479 | 61 | 96 | 128 | 126 | 68 | 105 | 3 | 9 | 20 | 19 | 54 |
| | 求人倍率 | 1.62 | 2.11 | 2.13 | 1.75 | 1.21 | 0.94 | 4.10 | 4.33 | 4.44 | 4.40 | 4.42 | 3.81 |
| 輸送・機械運転の職業 | 求人数 | 473 | 12 | 70 | 107 | 166 | 118 | 106 | 2 | 6 | 4 | 6 | 88 |
| | 求職者数 | 181 | 4 | 23 | 36 | 61 | 57 | 58 | 1 | 3 | 2 | 3 | 49 |
| | 求人倍率 | 2.61 | 3.00 | 3.04 | 2.97 | 2.72 | 2.07 | 1.83 | 2.00 | 2.00 | 2.00 | 2.00 | 1.80 |
| 建設・採掘の職業 | 求人数 | 545 | 94 | 119 | 151 | 104 | 77 | 29 | 0 | 0 | 0 | 0 | 29 |
| | 求職者数 | 88 | 11 | 14 | 21 | 22 | 20 | 6 | 0 | 0 | 0 | 0 | 6 |
| | 求人倍率 | 6.19 | 8.55 | 8.50 | 7.19 | 4.73 | 3.85 | 4.83 | 0.00 | 0.00 | 0.00 | 0.00 | 4.83 |
| 運搬・清掃等の職業 | 求人数 | 375 | 67 | 87 | 86 | 66 | 69 | 753 | 19 | 67 | 109 | 142 | 416 |
| | 求職者数 | 537 | 76 | 100 | 103 | 110 | 148 | 807 | 20 | 69 | 112 | 146 | 460 |
| | 求人倍率 | 0.70 | 0.88 | 0.87 | 0.83 | 0.60 | 0.47 | 0.93 | 0.95 | 0.97 | 0.97 | 0.97 | 0.90 |

- (注) 1 求人数・求職者数・求人倍率は、正式にはそれぞれ有効求人数・有効求職者数・有効求人倍率といいます。
 2 求人倍率は、求職者1人あたりの求人数を意味しています。
 3 [職業]の合計欄には、[職業分類不能]を含みます。

常用的フルタイム

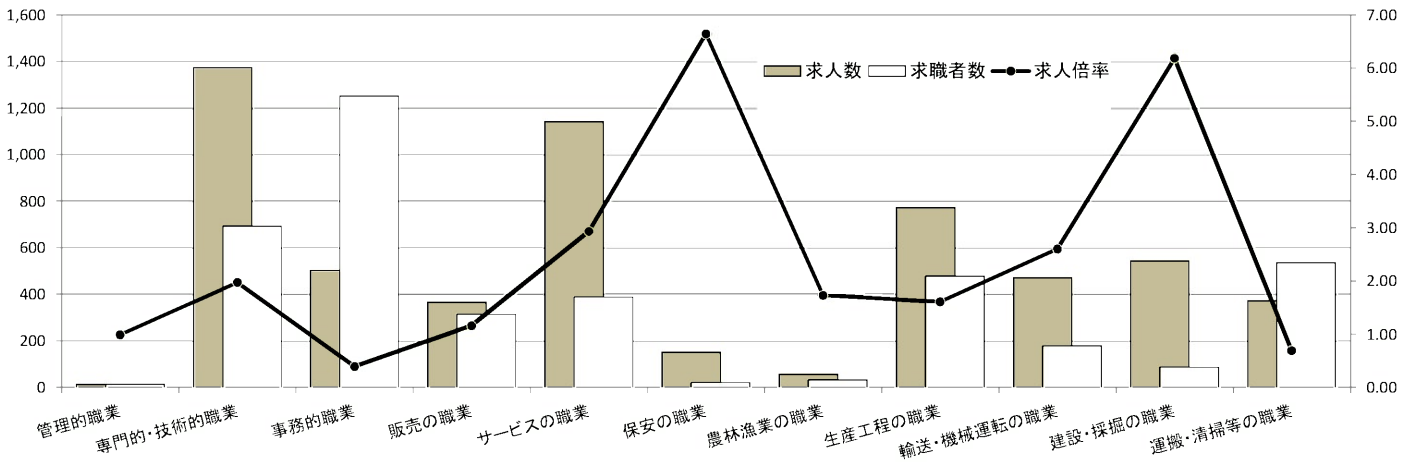

常用的パート

