

求人・求職バランスシート

奈良労働局

令和元年度5月

(単位:人、倍)

職業別	年齢別	常用的フルタイム						常用的パート					
		計	～24歳	25～34歳	35～44歳	45～54歳	55歳～	計	～24歳	25～34歳	35～44歳	45～54歳	55歳～
合計	求人数	12,271	2,048	3,498	2,578	2,332	1,815	11,096	443	1,453	1,872	2,150	5,178
	求職者数	10,386	1,447	2,482	2,042	2,258	2,157	7,513	286	939	1,210	1,390	3,688
	求人倍率	1.18	1.42	1.41	1.26	1.03	0.84	1.48	1.55	1.55	1.55	1.55	1.40
管理的職業	求人数	47	10	4	12	10	11	8	0	0	0	1	7
	求職者数	45	5	2	6	12	20	12	0	0	0	1	11
	求人倍率	1.04	2.00	2.00	2.00	0.83	0.55	0.67	0.00	0.00	0.00	1.00	0.64
専門的・技術的職業	求人数	2,861	334	910	597	574	446	1,816	35	366	355	346	714
	求職者数	1,539	159	435	307	324	314	866	16	166	161	157	366
	求人倍率	1.86	2.10	2.09	1.94	1.77	1.42	2.10	2.19	2.20	2.20	2.20	1.95
事務的職業	求人数	1,119	164	379	243	199	134	976	20	162	232	232	330
	求職者数	2,819	330	764	583	632	510	1,718	34	271	389	389	635
	求人倍率	0.40	0.50	0.50	0.42	0.31	0.26	0.57	0.59	0.60	0.60	0.60	0.52
販売の職業	求人数	958	199	338	186	139	96	1,003	51	138	116	214	484
	求職者数	806	119	203	146	176	162	379	19	51	43	79	187
	求人倍率	1.19	1.67	1.67	1.27	0.79	0.59	2.65	2.68	2.71	2.70	2.71	2.59
サービスの職業	求人数	2,706	396	701	535	638	436	4,105	188	518	597	844	1,958
	求職者数	884	114	203	167	219	181	864	38	105	121	171	429
	求人倍率	3.06	3.47	3.45	3.20	2.91	2.41	4.75	4.95	4.93	4.93	4.94	4.56
保安の職業	求人数	287	20	20	33	50	164	326	9	0	9	18	290
	求職者数	67	4	4	7	11	41	66	1	0	1	2	62
	求人倍率	4.28	5.00	5.00	4.71	4.55	4.00	4.94	9.00	0.00	9.00	9.00	4.68
農林漁業の職業	求人数	102	22	21	25	14	20	132	4	17	12	21	78
	求職者数	74	13	12	16	12	21	32	1	4	3	5	19
	求人倍率	1.38	1.69	1.75	1.56	1.17	0.95	4.13	4.00	4.25	4.00	4.20	4.11
生産工程の職業	求人数	1,509	242	438	425	279	125	657	21	50	124	135	327
	求職者数	817	100	181	216	212	108	195	6	14	35	38	102
	求人倍率	1.85	2.42	2.42	1.97	1.32	1.16	3.37	3.50	3.57	3.54	3.55	3.21
輸送・機械 運転の職業	求人数	1,077	29	137	242	362	307	274	6	5	11	19	233
	求職者数	364	8	38	68	120	130	124	2	2	4	7	109
	求人倍率	2.96	3.63	3.61	3.56	3.02	2.36	2.21	3.00	2.50	2.75	2.71	2.14
建設・採掘 の職業	求人数	826	141	194	227	148	116	47	2	4	4	2	35
	求職者数	159	21	29	40	35	34	24	1	2	2	1	18
	求人倍率	5.19	6.71	6.69	5.68	4.23	3.41	1.96	2.00	2.00	2.00	2.00	1.94
運搬・清掃 等の職業	求人数	779	136	179	168	148	148	1,752	55	145	237	330	985
	求職者数	1,015	144	190	189	223	269	1,489	44	116	190	264	875
	求人倍率	0.77	0.94	0.94	0.89	0.66	0.55	1.18	1.25	1.25	1.25	1.25	1.13

- (注) 1 求人数・求職者数・求人倍率は、正式にはそれぞれ有効求人数・有効求職者数・有効求人倍率といいます。
 2 求人倍率は、求職者1人あたりの求人数を意味しています。
 3 [職業]の合計欄には、[職業分類不能]を含みます。

常用的フルタイム

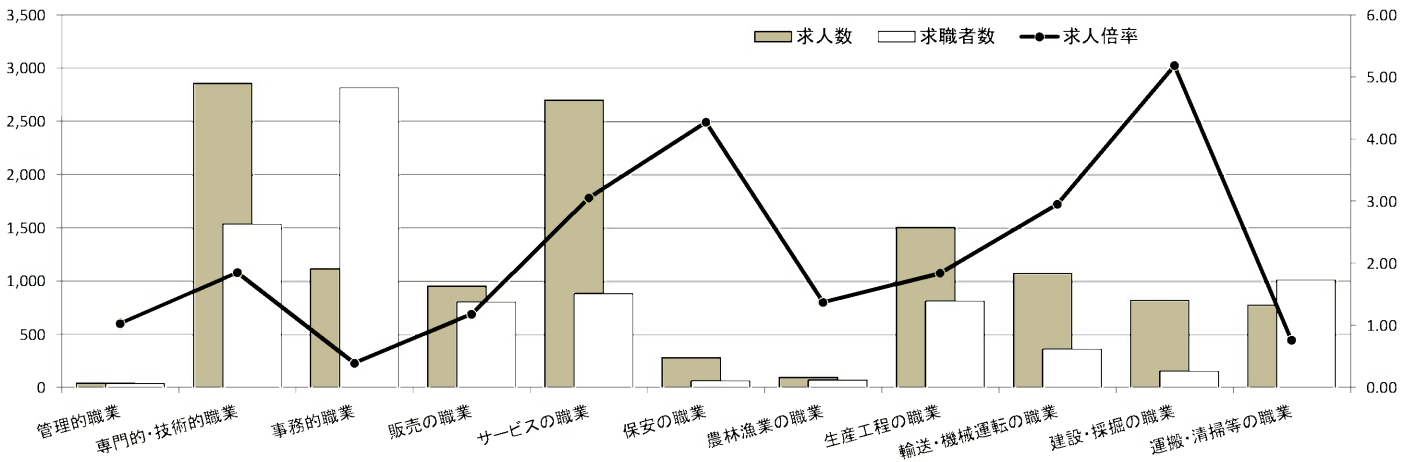

常用的パート

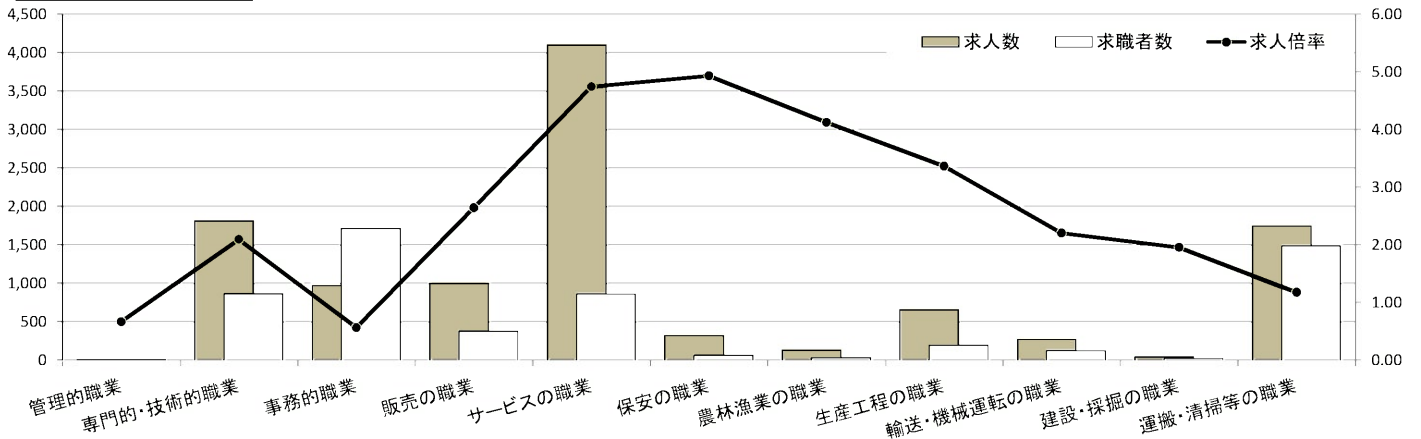

求人・求職バランスシート

奈良労働局 北和地域

令和元年度5月

(単位:人、倍)

職業別	年齢別	常用的フルタイム					常用的パート						
		計	～24歳	25～34歳	35～44歳	45～54歳	55歳～	計	～24歳	25～34歳	35～44歳	45～54歳	55歳～
合計	求人数	6,526	931	1,887	1,420	1,269	1,019	5,903	225	710	946	1,093	2,929
	求職者数	5,104	615	1,255	1,038	1,135	1,061	3,702	136	429	571	660	1,906
	求人倍率	1.28	1.51	1.50	1.37	1.12	0.96	1.59	1.65	1.66	1.66	1.66	1.54
管理的職業	求人数	29	5	3	6	9	6	8	0	0	0	1	7
	求職者数	31	4	2	5	10	10	10	0	0	0	1	9
	求人倍率	0.94	1.25	1.50	1.20	0.90	0.60	0.80	0.00	0.00	0.00	1.00	0.78
専門的・技術的職業	求人数	1,531	140	507	333	290	261	988	19	191	172	206	400
	求職者数	838	69	250	175	167	177	490	9	91	82	98	210
	求人倍率	1.83	2.03	2.03	1.90	1.74	1.47	2.02	2.11	2.10	2.10	2.10	1.90
事務的職業	求人数	617	79	213	130	112	83	556	10	84	123	123	216
	求職者数	1,511	154	418	303	346	290	900	16	131	193	192	368
	求人倍率	0.41	0.51	0.51	0.43	0.32	0.29	0.62	0.63	0.64	0.64	0.64	0.59
販売の職業	求人数	593	136	201	109	80	67	426	17	64	44	83	218
	求職者数	468	74	110	79	101	104	207	8	31	21	40	107
	求人倍率	1.27	1.84	1.83	1.38	0.79	0.64	2.06	2.13	2.06	2.10	2.08	2.04
サービスの職業	求人数	1,586	237	369	353	379	248	2,265	88	243	311	476	1,147
	求職者数	447	61	96	95	111	84	449	17	47	60	92	233
	求人倍率	3.55	3.89	3.84	3.72	3.41	2.95	5.04	5.18	5.17	5.18	5.17	4.92
保安の職業	求人数	143	8	8	16	22	89	218	0	0	11	22	185
	求職者数	40	2	2	4	6	26	35	0	0	1	2	32
	求人倍率	3.58	4.00	4.00	4.00	3.67	3.42	6.23	0.00	0.00	11.00	11.00	5.78
農林漁業の職業	求人数	43	4	10	11	6	12	57	0	14	5	5	33
	求職者数	39	3	7	8	7	14	12	0	3	1	1	7
	求人倍率	1.10	1.33	1.43	1.38	0.86	0.86	4.75	0.00	4.67	5.00	5.00	4.71
生産工程の職業	求人数	699	88	210	223	124	54	207	3	15	36	31	122
	求職者数	333	34	81	100	84	34	79	1	6	14	12	46
	求人倍率	2.10	2.59	2.59	2.23	1.48	1.59	2.62	3.00	2.50	2.57	2.58	2.65
輸送・機械運転の職業	求人数	587	18	77	129	192	171	164	3	0	7	16	138
	求職者数	162	4	17	29	53	59	67	1	0	2	5	59
	求人倍率	3.62	4.50	4.53	4.45	3.62	2.90	2.45	3.00	0.00	3.50	3.20	2.34
建設・採掘の職業	求人数	297	54	81	70	55	37	20	1	0	3	0	16
	求職者数	67	10	15	15	15	12	15	1	0	2	0	12
	求人倍率	4.43	5.40	5.40	4.67	3.67	3.08	1.33	1.00	0.00	1.50	0.00	1.33
運搬・清掃等の職業	求人数	401	48	90	104	86	73	994	42	67	128	187	570
	求職者数	425	41	78	95	106	105	689	27	43	83	121	415
	求人倍率	0.94	1.17	1.15	1.09	0.81	0.70	1.44	1.56	1.56	1.54	1.55	1.37

- (注) 1 求人数・求職者数・求人倍率は、正式にはそれぞれ有効求人数・有効求職者数・有効求人倍率といいます。
 2 求人倍率は、求職者1人あたりの求人数を意味しています。
 3 [職業]の合計欄には、[職業分類不能]を含みます。

常用的フルタイム

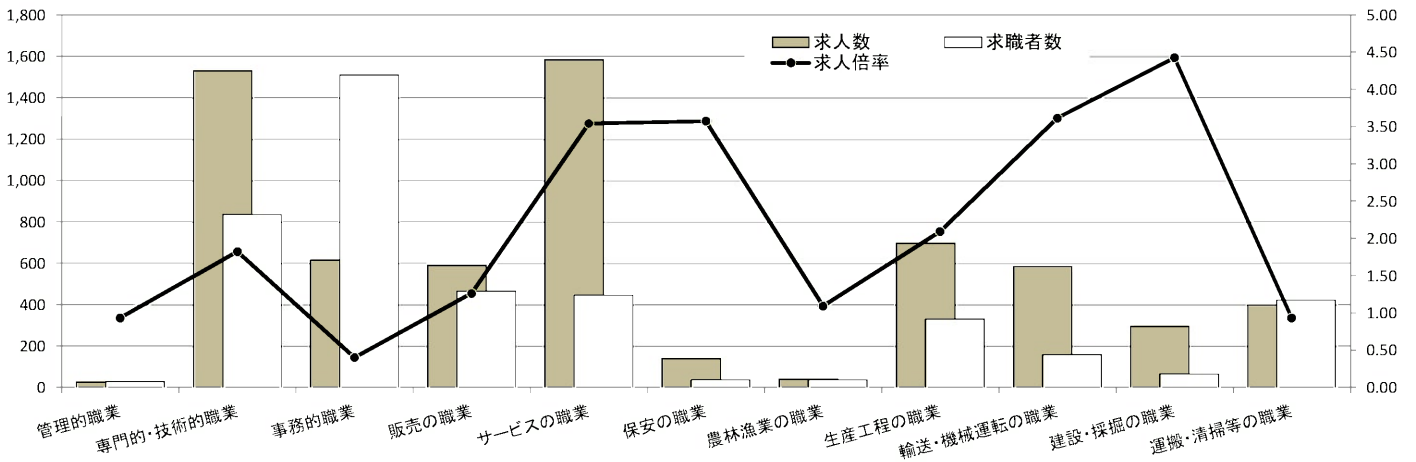

常用的パート

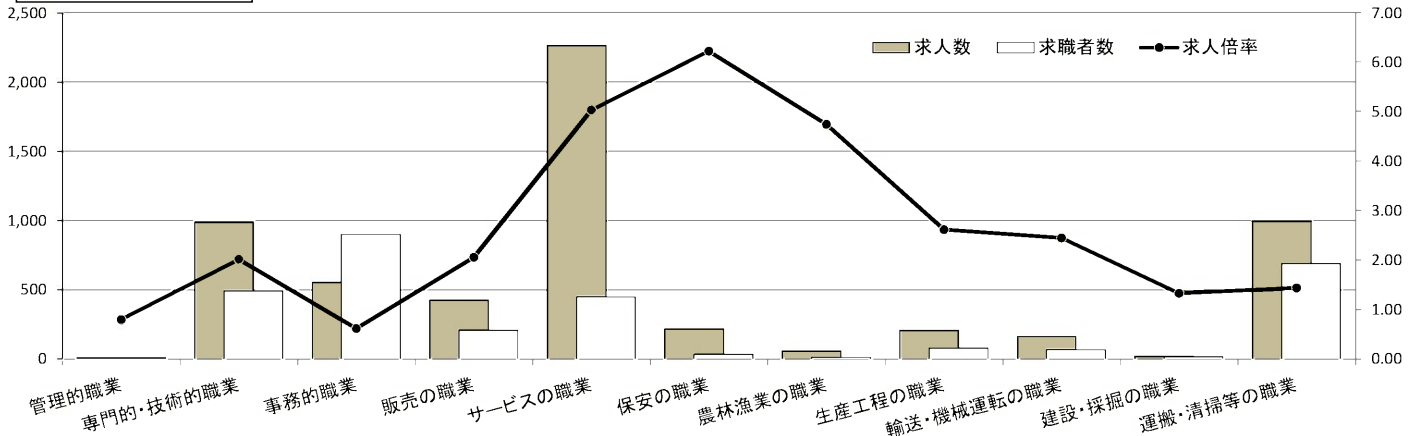

求人・求職バランスシート

奈良労働局 中南和地域

令和元年度5月

(単位:人、倍)

職業別	年齢別	常用的フルタイム						常用的パート					
		計	～24歳	25～34歳	35～44歳	45～54歳	55歳～	計	～24歳	25～34歳	35～44歳	45～54歳	55歳～
合計	求人数	5,745	1,099	1,617	1,166	1,068	795	5,193	216	734	919	1,049	2,275
	求職者数	5,282	832	1,227	1,004	1,123	1,096	3,811	150	510	639	730	1,782
	求人倍率	1.09	1.32	1.32	1.16	0.95	0.73	1.36	1.44	1.44	1.44	1.44	1.28
管理的職業	求人数	18	6	0	6	1	5	0	0	0	0	0	0
	求職者数	14	1	0	1	2	10	2	0	0	0	0	2
	求人倍率	1.29	6.00	0.00	6.00	0.50	0.50	0.00	0.00	0.00	0.00	0.00	0.00
専門的・技術的職業	求人数	1,330	196	400	263	284	187	828	16	175	184	137	316
	求職者数	701	90	185	132	157	137	376	7	75	79	59	156
	求人倍率	1.90	2.18	2.16	1.99	1.81	1.36	2.20	2.29	2.33	2.33	2.32	2.03
事務的職業	求人数	502	85	166	112	87	52	420	10	76	107	107	120
	求職者数	1,308	176	346	280	286	220	818	18	140	196	197	267
	求人倍率	0.38	0.48	0.48	0.40	0.30	0.24	0.51	0.56	0.54	0.55	0.54	0.45
販売の職業	求人数	365	65	135	76	59	30	577	38	68	75	134	262
	求職者数	338	45	93	67	75	58	172	11	20	22	39	80
	求人倍率	1.08	1.44	1.45	1.13	0.79	0.52	3.35	3.45	3.40	3.41	3.44	3.28
サービスの職業	求人数	1,120	161	326	193	260	180	1,840	98	270	284	368	820
	求職者数	437	53	107	72	108	97	415	21	58	61	79	196
	求人倍率	2.56	3.04	3.05	2.68	2.41	1.86	4.43	4.67	4.66	4.66	4.66	4.18
保安の職業	求人数	144	13	13	17	29	72	108	6	0	0	0	102
	求職者数	27	2	2	3	5	15	31	1	0	0	0	30
	求人倍率	5.33	6.50	6.50	5.67	5.80	4.80	3.48	6.00	0.00	0.00	0.00	3.40
農林漁業の職業	求人数	59	20	10	15	7	7	75	4	4	7	15	45
	求職者数	35	10	5	8	5	7	20	1	1	2	4	12
	求人倍率	1.69	2.00	2.00	1.88	1.40	1.00	3.75	4.00	4.00	3.50	3.75	3.75
生産工程の職業	求人数	810	152	230	206	154	68	450	21	33	87	108	201
	求職者数	484	66	100	116	128	74	116	5	8	21	26	56
	求人倍率	1.67	2.30	2.30	1.78	1.20	0.92	3.88	4.20	4.13	4.14	4.15	3.59
輸送・機械運転の職業	求人数	490	11	61	110	170	138	110	2	5	4	4	95
	求職者数	202	4	21	39	67	71	57	1	2	2	2	50
	求人倍率	2.43	2.75	2.90	2.82	2.54	1.94	1.93	2.00	2.50	2.00	2.00	1.90
建設・採掘の職業	求人数	529	85	108	163	93	80	27	0	5	0	3	19
	求職者数	92	11	14	25	20	22	9	0	2	0	1	6
	求人倍率	5.75	7.73	7.71	6.52	4.65	3.64	3.00	0.00	2.50	0.00	3.00	3.17
運搬・清掃等の職業	求人数	378	82	88	70	65	73	758	17	73	106	142	420
	求職者数	590	103	112	94	117	164	800	17	73	107	143	460
	求人倍率	0.64	0.80	0.79	0.74	0.56	0.45	0.95	1.00	1.00	0.99	0.99	0.91

- (注) 1 求人数・求職者数・求人倍率は、正式にはそれぞれ有効求人数・有効求職者数・有効求人倍率といいます。
 2 求人倍率は、求職者1人あたりの求人数を意味しています。
 3 [職業]の合計欄には、[職業分類不能]を含みます。

常用的フルタイム

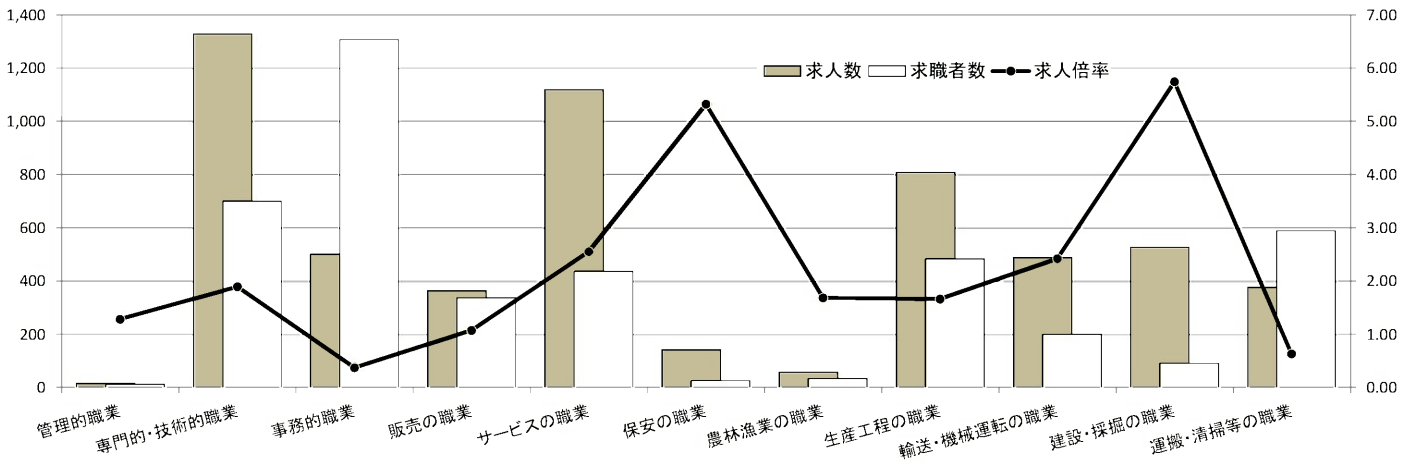

常用的パート

