

求人・求職バランスシート

奈良労働局

平成31年1月

(単位:人、倍)

職業別	年齢別	常用的フルタイム						常用的パート					
		計	～24歳	25～34歳	35～44歳	45～54歳	55歳～	計	～24歳	25～34歳	35～44歳	45～54歳	55歳～
合計	求人数	12,583	1,907	3,643	2,817	2,386	1,830	11,013	467	1,526	1,935	2,313	4,772
	求職者数	9,472	1,208	2,317	1,979	2,058	1,910	6,143	251	820	1,040	1,243	2,789
	求人倍率	1.33	1.58	1.57	1.42	1.16	0.96	1.79	1.86	1.86	1.86	1.86	1.71
管理的職業	求人数	89	43	9	8	9	20	9	0	1	0	0	8
	求職者数	37	5	1	1	8	22	12	0	1	0	0	11
	求人倍率	2.41	8.60	9.00	8.00	1.13	0.91	0.75	0.00	1.00	0.00	0.00	0.73
専門的・技術的職業	求人数	3,061	308	1,003	699	591	460	1,890	37	359	396	368	730
	求職者数	1,341	121	395	295	276	254	643	12	118	130	121	262
	求人倍率	2.28	2.55	2.54	2.37	2.14	1.81	2.94	3.08	3.04	3.05	3.04	2.79
事務的職業	求人数	1,093	143	374	259	195	122	1,066	25	174	259	267	341
	求職者数	2,587	275	729	587	570	426	1,420	32	224	334	344	486
	求人倍率	0.42	0.52	0.51	0.44	0.34	0.29	0.75	0.78	0.78	0.78	0.78	0.70
販売の職業	求人数	976	169	351	186	160	110	704	22	122	102	165	293
	求職者数	801	96	200	132	199	174	364	11	62	52	84	155
	求人倍率	1.22	1.76	1.76	1.41	0.80	0.63	1.93	2.00	1.97	1.96	1.96	1.89
サービスの職業	求人数	2,975	384	701	716	706	468	4,274	226	571	653	885	1,939
	求職者数	865	99	181	200	212	173	703	36	91	104	141	331
	求人倍率	3.44	3.88	3.87	3.58	3.33	2.71	6.08	6.28	6.27	6.28	6.28	5.86
保安の職業	求人数	287	0	31	32	59	165	331	17	0	9	26	279
	求職者数	48	0	4	5	10	29	46	2	0	1	3	40
	求人倍率	5.98	0.00	7.75	6.40	5.90	5.69	7.20	8.50	0.00	9.00	8.67	6.98
農林漁業の職業	求人数	74	15	21	12	11	15	97	5	15	2	15	60
	求職者数	74	11	15	10	15	23	39	2	6	1	6	24
	求人倍率	1.00	1.36	1.40	1.20	0.73	0.65	2.49	2.50	2.50	2.00	2.50	2.50
生産工程の職業	求人数	1,414	238	404	406	248	118	648	12	37	120	154	325
	求職者数	768	100	171	201	185	111	169	3	9	29	37	91
	求人倍率	1.84	2.38	2.36	2.02	1.34	1.06	3.83	4.00	4.11	4.14	4.16	3.57
輸送・機械運転の職業	求人数	1,097	39	170	250	302	336	352	0	4	18	26	304
	求職者数	340	10	44	66	96	124	119	0	1	5	7	106
	求人倍率	3.23	3.90	3.86	3.79	3.15	2.71	2.96	0.00	4.00	3.60	3.71	2.87
建設・採掘の職業	求人数	818	109	242	191	130	146	43	5	3	5	3	27
	求職者数	137	14	31	29	27	36	17	2	1	2	1	11
	求人倍率	5.97	7.79	7.81	6.59	4.81	4.06	2.53	2.50	3.00	2.50	3.00	2.45
運搬・清掃等の職業	求人数	699	141	166	153	121	118	1,599	59	153	225	325	837
	求職者数	1,025	164	194	194	216	257	1,328	47	121	178	257	725
	求人倍率	0.68	0.86	0.86	0.79	0.56	0.46	1.20	1.26	1.26	1.26	1.26	1.15

- (注) 1 求人数・求職者数・求人倍率は、正式にはそれぞれ有効求人数・有効求職者数・有効求人倍率といいます。
 2 求人倍率は、求職者1人あたりの求人数を意味しています。
 3 [職業]の合計欄には、[職業分類不能]を含みます。

常用的フルタイム

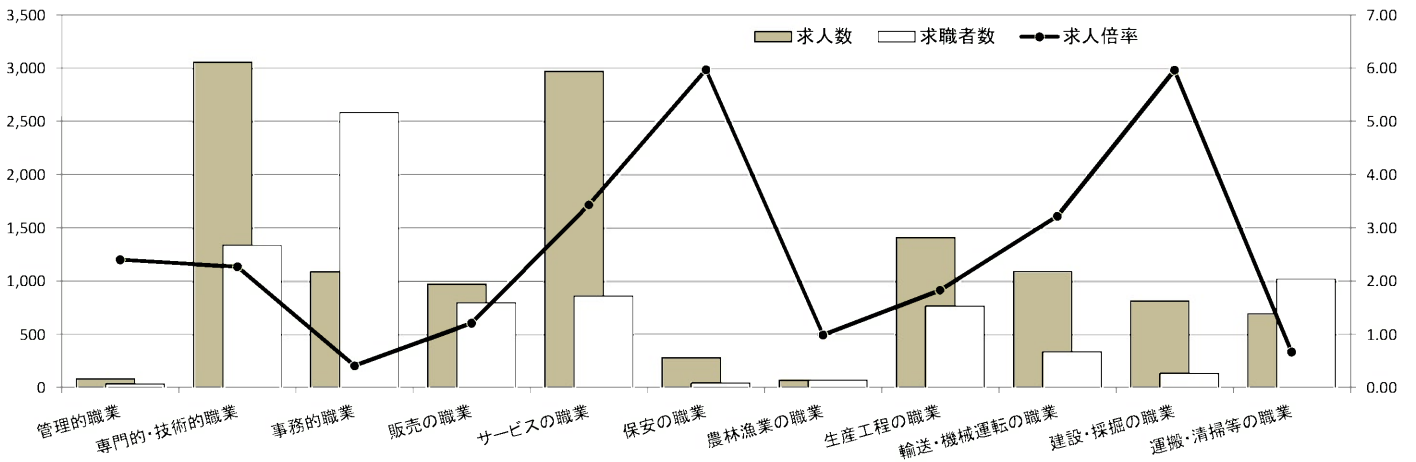

常用的パート

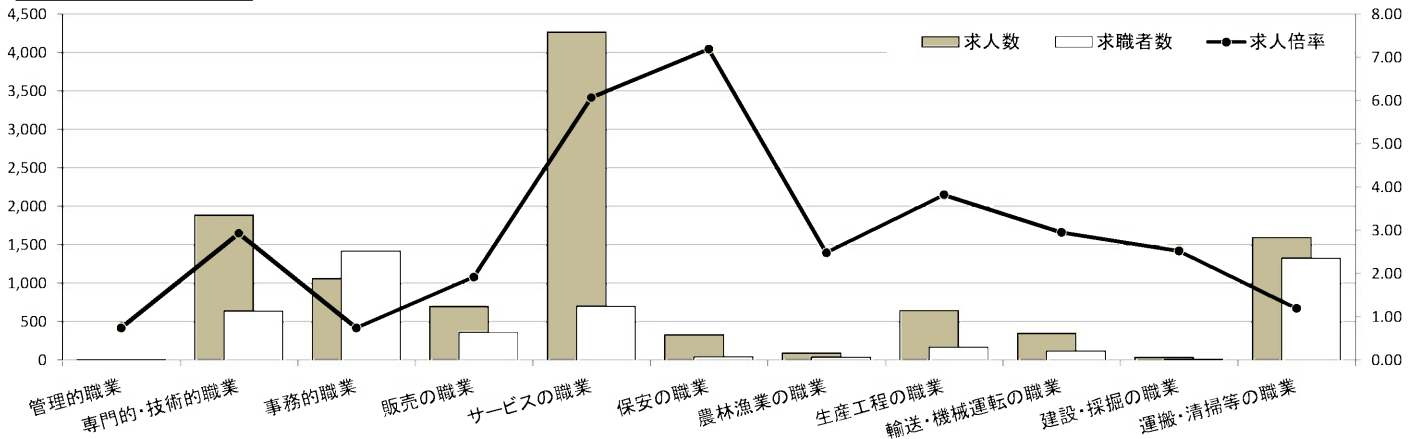

求人・求職バランスシート

奈良労働局 北和地域

平成31年1月

(単位:人、倍)

職業別	年齢別	常用的フルタイム						常用的パート					
		計	～24歳	25～34歳	35～44歳	45～54歳	55歳～	計	～24歳	25～34歳	35～44歳	45～54歳	55歳～
合計	求人数	6,910	908	1,993	1,562	1,353	1,094	6,053	270	785	1,042	1,188	2,768
	求職者数	4,750	531	1,171	1,001	1,054	993	3,047	132	384	510	582	1,439
	求人倍率	1.45	1.71	1.70	1.56	1.28	1.10	1.99	2.05	2.04	2.04	2.04	1.92
管理的職業	求人数	73	41	10	0	7	15	9	0	1	0	0	8
	求職者数	22	4	1	0	5	12	10	0	1	0	0	9
	求人倍率	3.32	10.25	10.00	0.00	1.40	1.25	0.90	0.00	1.00	0.00	0.00	0.89
専門的・技術的職業	求人数	1,627	149	516	395	299	268	1,009	21	176	203	194	415
	求職者数	735	61	213	172	143	146	353	7	60	69	66	151
	求人倍率	2.21	2.44	2.42	2.30	2.09	1.84	2.86	3.00	2.93	2.94	2.94	2.75
事務的職業	求人数	673	78	227	155	130	83	620	14	85	155	153	213
	求職者数	1,409	134	395	311	332	237	758	17	101	184	181	275
	求人倍率	0.48	0.58	0.57	0.50	0.39	0.35	0.82	0.82	0.84	0.84	0.85	0.77
販売の職業	求人数	611	97	225	117	97	75	421	13	69	60	90	189
	求職者数	445	47	109	72	112	105	191	6	31	27	41	86
	求人倍率	1.37	2.06	2.06	1.63	0.87	0.71	2.20	2.17	2.23	2.22	2.20	2.20
サービスの職業	求人数	1,751	184	384	442	413	328	2,374	160	347	287	474	1,106
	求職者数	426	41	86	102	100	97	360	24	52	43	71	170
	求人倍率	4.11	4.49	4.47	4.33	4.13	3.38	6.59	6.67	6.67	6.67	6.68	6.51
保安の職業	求人数	166	2	15	7	38	104	224	22	0	0	22	180
	求職者数	26	0	2	1	6	17	24	2	0	0	2	20
	求人倍率	6.38	999.99	7.50	7.00	6.33	6.12	9.33	11.00	0.00	0.00	11.00	9.00
農林漁業の職業	求人数	33	7	11	3	2	10	34	0	7	2	5	20
	求職者数	28	5	8	2	2	11	14	0	3	1	2	8
	求人倍率	1.18	1.40	1.38	1.50	1.00	0.91	2.43	0.00	2.33	2.00	2.50	2.50
生産工程の職業	求人数	676	98	182	226	112	58	221	4	4	42	46	125
	求職者数	314	36	67	97	71	43	65	1	1	12	13	38
	求人倍率	2.15	2.72	2.72	2.33	1.58	1.35	3.40	4.00	4.00	3.50	3.54	3.29
輸送・機械 運転の職業	求人数	630	19	103	168	170	170	225	0	0	14	9	202
	求職者数	155	4	22	36	44	49	69	0	0	3	2	64
	求人倍率	4.06	4.75	4.68	4.67	3.86	3.47	3.26	0.00	0.00	4.67	4.50	3.16
建設・採掘 の職業	求人数	304	29	101	63	66	45	22	2	2	5	0	13
	求職者数	53	4	14	10	14	11	11	1	1	2	0	7
	求人倍率	5.74	7.25	7.21	6.30	4.71	4.09	2.00	2.00	2.00	2.50	0.00	1.86
運搬・清掃 等の職業	求人数	366	49	91	82	71	73	894	34	88	120	169	483
	求職者数	420	43	79	80	97	121	613	22	56	77	108	350
	求人倍率	0.87	1.14	1.15	1.03	0.73	0.60	1.46	1.55	1.57	1.56	1.56	1.38

- (注) 1 求人数・求職者数・求人倍率は、正式にはそれぞれ有効求人数・有効求職者数・有効求人倍率といいます。
 2 求人倍率は、求職者1人あたりの求人数を意味しています。
 3 [職業]の合計欄には、[職業分類不能]を含みます。

常用的フルタイム

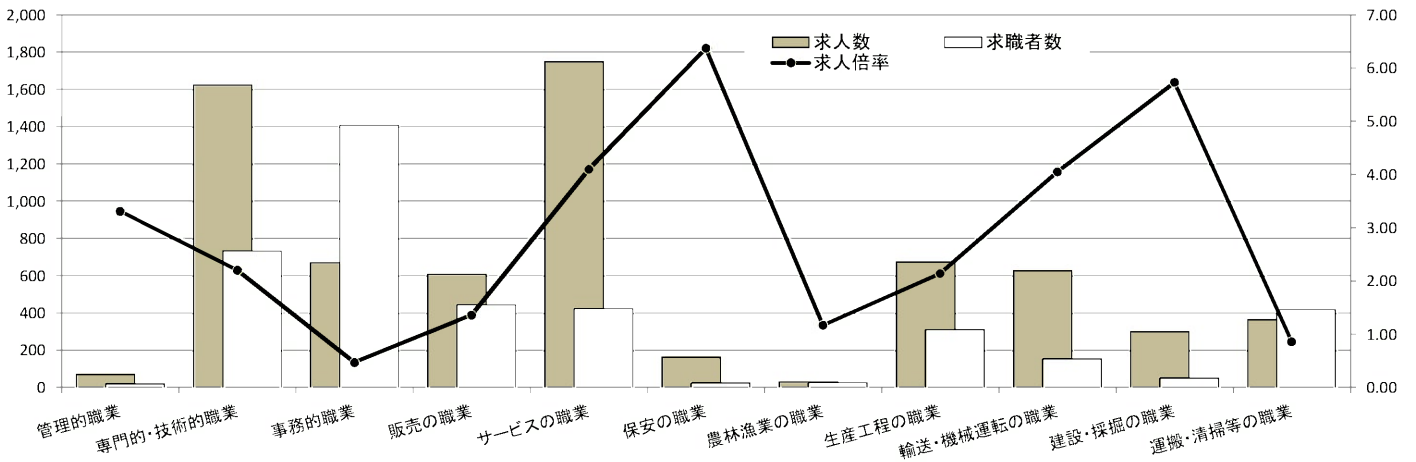

常用的パート

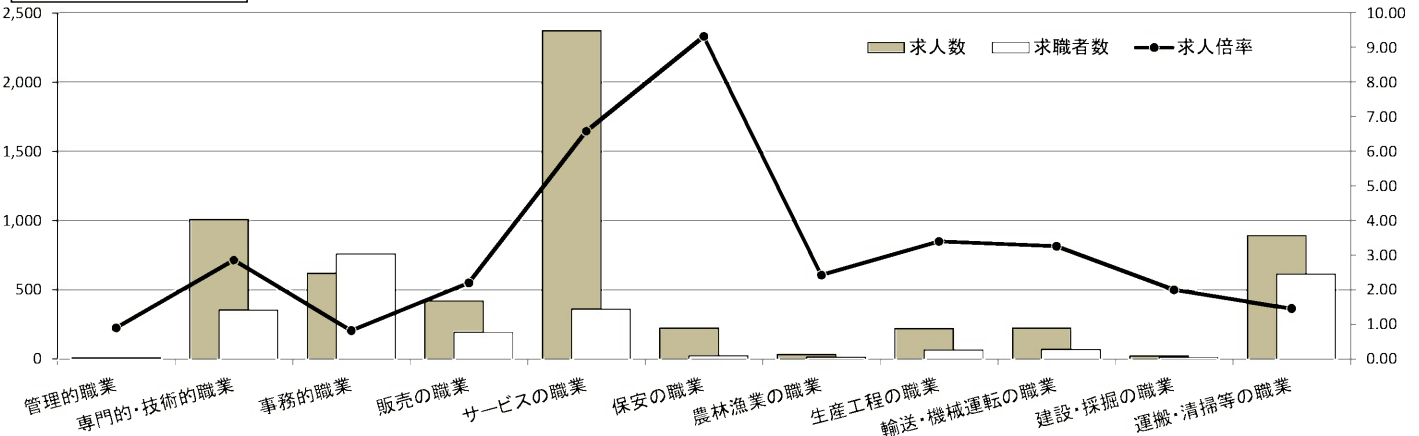

求人・求職バランスシート

奈良労働局 中南和地域

平成31年1月

(単位:人、倍)

職業別	年齢別	常用的フルタイム					常用的パート						
		計	～24歳	25～34歳	35～44歳	45～54歳	55歳～	計	～24歳	25～34歳	35～44歳	45～54歳	55歳～
合計	求人数	5,673	979	1,653	1,258	1,038	745	4,960	200	732	890	1,109	2,029
	求職者数	4,722	677	1,146	978	1,004	917	3,096	119	436	530	661	1,350
	求人倍率	1.20	1.45	1.44	1.29	1.03	0.81	1.60	1.68	1.68	1.68	1.68	1.50
管理的職業	求人数	16	5	0	4	3	4	0	0	0	0	0	0
	求職者数	15	1	0	1	3	10	2	0	0	0	0	2
	求人倍率	1.07	5.00	0.00	4.00	1.00	0.40	0.00	0.00	0.00	0.00	0.00	0.00
専門的・技術的職業	求人数	1,434	161	487	302	293	191	881	16	183	192	173	317
	求職者数	606	60	182	123	133	108	290	5	58	61	55	111
	求人倍率	2.37	2.68	2.68	2.46	2.20	1.77	3.04	3.20	3.16	3.15	3.15	2.86
事務的職業	求人数	420	63	148	102	67	40	446	10	86	105	114	131
	求職者数	1,178	141	334	276	238	189	662	15	123	150	163	211
	求人倍率	0.36	0.45	0.44	0.37	0.28	0.21	0.67	0.67	0.70	0.70	0.70	0.62
販売の職業	求人数	365	68	127	70	63	37	283	8	53	42	73	107
	求職者数	356	49	91	60	87	69	173	5	31	25	43	69
	求人倍率	1.03	1.39	1.40	1.17	0.72	0.54	1.64	1.60	1.71	1.68	1.70	1.55
サービスの職業	求人数	1,224	190	311	280	287	156	1,900	70	229	358	410	833
	求職者数	439	58	95	98	112	76	343	12	39	61	70	161
	求人倍率	2.79	3.28	3.27	2.86	2.56	2.05	5.54	5.83	5.87	5.87	5.86	5.17
保安の職業	求人数	121	0	14	23	21	63	107	0	0	5	5	97
	求職者数	22	0	2	4	4	12	22	0	0	1	1	20
	求人倍率	5.50	0.00	7.00	5.75	5.25	5.25	4.86	0.00	0.00	5.00	5.00	4.85
農林漁業の職業	求人数	41	8	10	10	7	6	63	5	8	0	10	40
	求職者数	46	6	7	8	13	12	25	2	3	0	4	16
	求人倍率	0.89	1.33	1.43	1.25	0.54	0.50	2.52	2.50	2.67	0.00	2.50	2.50
生産工程の職業	求人数	738	137	220	188	134	59	427	9	36	76	107	199
	求職者数	454	64	104	104	114	68	104	2	8	17	24	53
	求人倍率	1.63	2.14	2.12	1.81	1.18	0.87	4.11	4.50	4.50	4.47	4.46	3.75
輸送・機械 運転の職業	求人数	467	19	69	91	134	154	127	0	3	6	14	104
	求職者数	185	6	22	30	52	75	50	0	1	2	5	42
	求人倍率	2.52	3.17	3.14	3.03	2.58	2.05	2.54	0.00	3.00	3.00	2.80	2.48
建設・採掘 の職業	求人数	514	82	138	129	64	101	21	3	0	0	3	15
	求職者数	84	10	17	19	13	25	6	1	0	0	1	4
	求人倍率	6.12	8.20	8.12	6.79	4.92	4.04	3.50	3.00	0.00	0.00	3.00	3.75
運搬・清掃 等の職業	求人数	333	81	77	73	53	49	705	25	66	102	151	361
	求職者数	605	121	115	114	119	136	715	25	65	101	149	375
	求人倍率	0.55	0.67	0.67	0.64	0.45	0.36	0.99	1.00	1.02	1.01	1.01	0.96

- (注) 1 求人数・求職者数・求人倍率は、正式にはそれぞれ有効求人数・有効求職者数・有効求人倍率といいます。
 2 求人倍率は、求職者1人あたりの求人数を意味しています。
 3 [職業]の合計欄には、[職業分類不能]を含みます。

常用的フルタイム

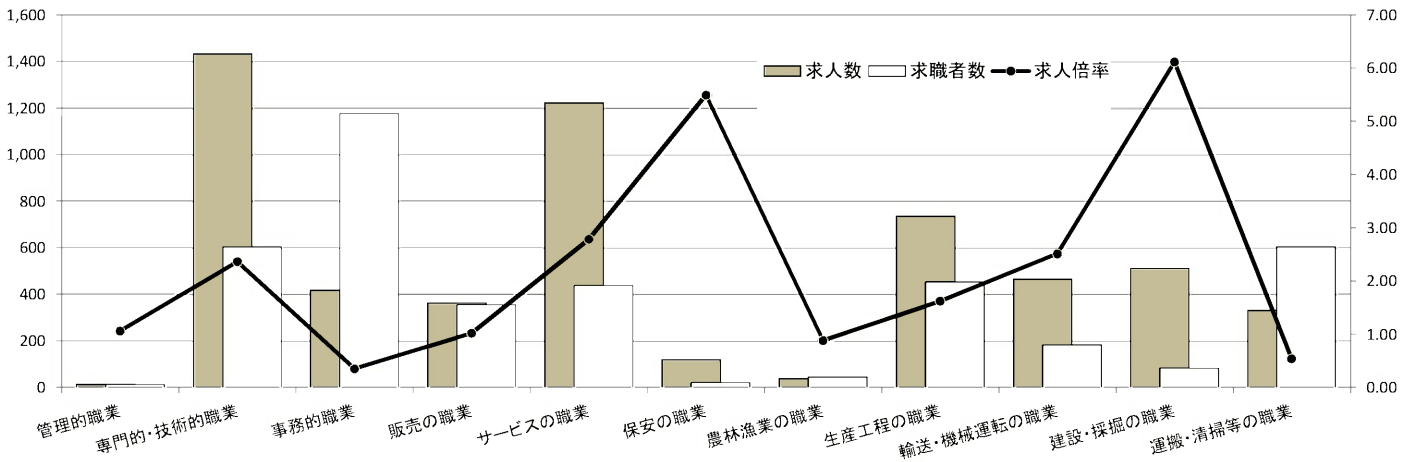

常用的パート

