

# 求人・求職バランスシート

奈良労働局

平成30年12月

(単位:人、倍)

職業別	年齢別	常用的フルタイム						常用的パート					
		計	～24歳	25～34歳	35～44歳	45～54歳	55歳～	計	～24歳	25～34歳	35～44歳	45～54歳	55歳～
合計	求人数	12,364	1,877	3,627	2,761	2,341	1,758	10,788	462	1,517	1,950	2,261	4,598
	求職者数	9,100	1,162	2,254	1,904	1,965	1,815	6,088	251	824	1,059	1,229	2,725
	求人倍率	1.36	1.62	1.61	1.45	1.19	0.97	1.77	1.84	1.84	1.84	1.84	1.69
管理的職業	求人数	68	16	26	0	8	18	7	0	1	0	0	6
	求職者数	36	3	5	0	7	21	10	0	1	0	0	9
	求人倍率	1.89	5.33	5.20	0.00	1.14	0.86	0.70	0.00	1.00	0.00	0.00	0.67
専門的・技術的職業	求人数	3,002	333	937	691	585	456	1,829	35	383	362	347	702
	求職者数	1,288	128	362	286	265	247	642	12	130	123	118	259
	求人倍率	2.33	2.60	2.59	2.42	2.21	1.85	2.85	2.92	2.95	2.94	2.94	2.71
事務的職業	求人数	1,075	150	374	255	179	117	979	28	157	249	249	296
	求職者数	2,426	272	684	559	508	403	1,388	38	216	342	341	451
	求人倍率	0.44	0.55	0.55	0.46	0.35	0.29	0.71	0.74	0.73	0.73	0.73	0.66
販売の職業	求人数	937	154	360	174	154	95	702	19	126	115	137	305
	求職者数	804	93	218	131	201	161	374	10	66	60	72	166
	求人倍率	1.17	1.66	1.65	1.33	0.77	0.59	1.88	1.90	1.91	1.92	1.90	1.84
サービスの職業	求人数	3,110	376	764	756	728	486	4,241	199	526	677	894	1,945
	求職者数	810	86	175	189	195	165	731	33	87	112	148	351
	求人倍率	3.84	4.37	4.37	4.00	3.73	2.95	5.80	6.03	6.05	6.04	6.04	5.54
保安の職業	求人数	273	0	28	28	61	156	322	10	0	0	29	283
	求職者数	56	0	4	5	12	35	46	1	0	0	3	42
	求人倍率	4.88	0.00	7.00	5.60	5.08	4.46	7.00	10.00	0.00	0.00	9.67	6.74
農林漁業の職業	求人数	70	13	22	11	11	13	98	6	6	3	27	56
	求職者数	64	9	15	8	13	19	33	2	2	1	9	19
	求人倍率	1.09	1.44	1.47	1.38	0.85	0.68	2.97	3.00	3.00	3.00	3.00	2.95
生産工程の職業	求人数	1,366	217	430	376	233	110	670	9	27	130	181	323
	求職者数	780	97	193	197	184	109	163	2	6	29	41	85
	求人倍率	1.75	2.24	2.23	1.91	1.27	1.01	4.11	4.50	4.50	4.48	4.41	3.80
輸送・機械 運転の職業	求人数	984	36	132	239	281	296	307	3	3	16	30	255
	求職者数	337	10	37	68	99	123	110	1	1	5	9	94
	求人倍率	2.92	3.60	3.57	3.51	2.84	2.41	2.79	3.00	3.00	3.20	3.33	2.71
建設・採掘 の職業	求人数	806	126	204	197	146	133	37	5	2	5	2	23
	求職者数	134	16	26	30	30	32	17	2	1	2	1	11
	求人倍率	6.01	7.88	7.85	6.57	4.87	4.16	2.18	2.50	2.00	2.50	2.00	2.09
運搬・清掃 等の職業	求人数	673	138	159	144	120	112	1,596	58	158	222	318	840
	求職者数	1,010	168	194	188	216	244	1,322	46	125	176	252	723
	求人倍率	0.67	0.82	0.82	0.77	0.56	0.46	1.21	1.26	1.26	1.26	1.26	1.16

- (注) 1 求人数・求職者数・求人倍率は、正式にはそれぞれ有効求人数・有効求職者数・有効求人倍率といいます。  
 2 求人倍率は、求職者1人あたりの求人数を意味しています。  
 3 [職業]の合計欄には、[職業分類不能]を含みます。

常用的フルタイム

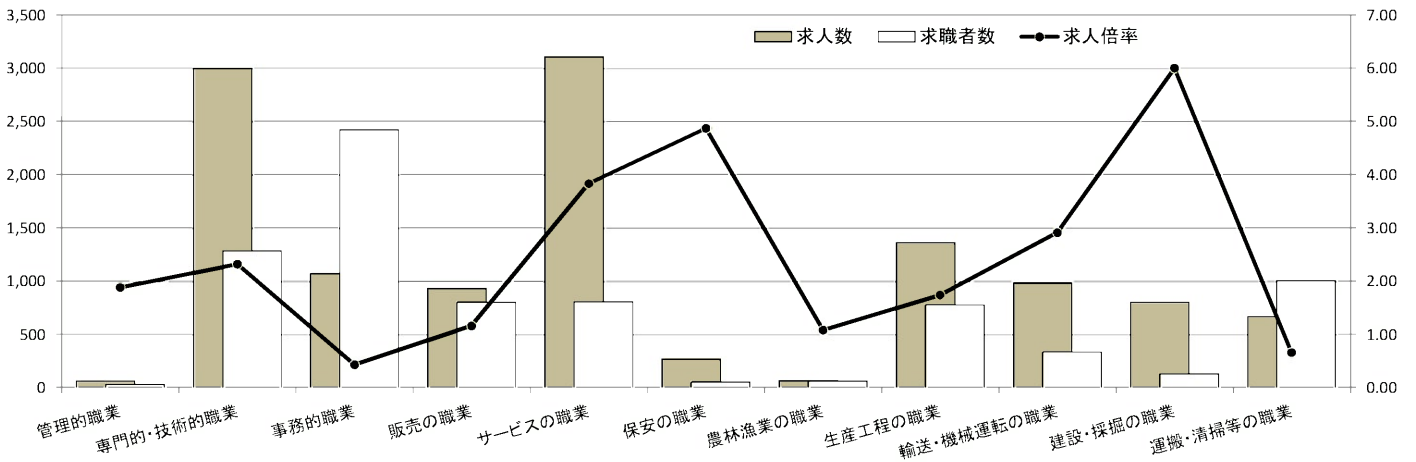

常用的パート

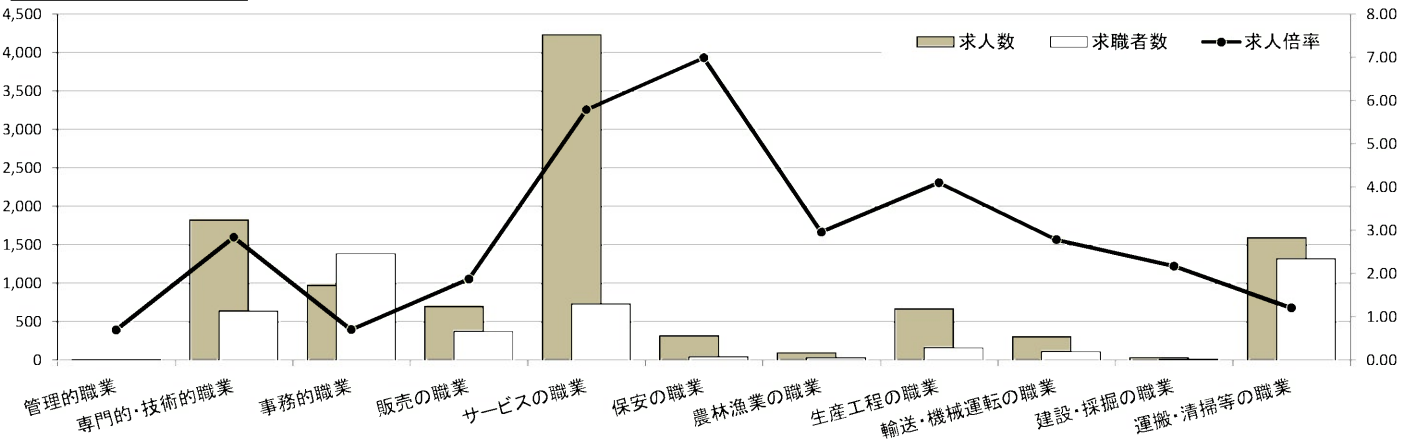

# 求人・求職バランスシート

奈良労働局 北和地域

平成30年12月

(単位:人、倍)

職業別	年齢別	常用的フルタイム						常用的パート					
		計	～24歳	25～34歳	35～44歳	45～54歳	55歳～	計	～24歳	25～34歳	35～44歳	45～54歳	55歳～
合計	求人数	6,694	865	1,931	1,513	1,342	1,043	5,940	272	796	1,090	1,167	2,615
	求職者数	4,534	496	1,113	957	1,028	940	3,075	137	400	548	587	1,403
	求人倍率	1.48	1.74	1.73	1.58	1.31	1.11	1.93	1.99	1.99	1.99	1.99	1.86
管理的職業	求人数	55	17	17	0	7	14	7	0	1	0	0	6
	求職者数	20	3	3	0	4	10	8	0	1	0	0	7
	求人倍率	2.75	5.67	5.67	0.00	1.75	1.40	0.88	0.00	1.00	0.00	0.00	0.86
専門的・技術的職業	求人数	1,607	169	470	393	313	262	971	23	199	175	193	381
	求職者数	711	68	190	168	147	138	349	8	69	61	67	144
	求人倍率	2.26	2.49	2.47	2.34	2.13	1.90	2.78	2.88	2.88	2.87	2.88	2.65
事務的職業	求人数	641	81	222	147	114	77	623	17	84	167	152	203
	求職者数	1,292	131	367	289	288	217	766	20	101	201	182	262
	求人倍率	0.50	0.62	0.60	0.51	0.40	0.35	0.81	0.85	0.83	0.83	0.84	0.77
販売の職業	求人数	605	96	234	109	100	66	418	14	68	62	76	198
	求職者数	443	48	117	68	116	94	203	7	33	30	37	96
	求人倍率	1.37	2.00	2.00	1.60	0.86	0.70	2.06	2.00	2.06	2.07	2.05	2.06
サービスの職業	求人数	1,785	149	402	481	418	335	2,325	133	299	324	439	1,130
	求職者数	410	31	84	104	95	96	373	21	47	51	69	185
	求人倍率	4.35	4.81	4.79	4.63	4.40	3.49	6.23	6.33	6.36	6.35	6.36	6.11
保安の職業	求人数	151	2	8	6	42	93	227	11	0	0	32	184
	求職者数	31	0	1	1	8	21	29	1	0	0	3	25
	求人倍率	4.87	999.99	8.00	6.00	5.25	4.43	7.83	11.00	0.00	0.00	10.67	7.36
農林漁業の職業	求人数	23	4	8	2	2	7	32	0	3	2	5	22
	求職者数	26	4	7	2	3	10	13	0	1	1	2	9
	求人倍率	0.88	1.00	1.14	1.00	0.67	0.70	2.46	0.00	3.00	2.00	2.50	2.44
生産工程の職業	求人数	651	90	196	198	109	58	209	3	3	49	49	105
	求職者数	330	36	78	92	76	48	67	1	1	15	15	35
	求人倍率	1.97	2.50	2.51	2.15	1.43	1.21	3.12	3.00	3.00	3.27	3.27	3.00
輸送・機械運転の職業	求人数	533	16	74	130	160	153	189	4	0	11	18	156
	求職者数	157	4	18	32	50	53	64	1	0	3	5	55
	求人倍率	3.39	4.00	4.11	4.06	3.20	2.89	2.95	4.00	0.00	3.67	3.60	2.84
建設・採掘の職業	求人数	287	36	64	73	78	36	15	2	2	2	0	9
	求職者数	52	5	9	12	17	9	10	1	1	1	0	7
	求人倍率	5.52	7.20	7.11	6.08	4.59	4.00	1.50	2.00	2.00	2.00	0.00	1.29
運搬・清掃等の職業	求人数	356	39	95	76	78	68	924	37	91	142	183	471
	求職者数	397	34	82	75	102	104	610	23	56	88	113	330
	求人倍率	0.90	1.15	1.16	1.01	0.76	0.65	1.51	1.61	1.63	1.61	1.62	1.43

- (注) 1 求人数・求職者数・求人倍率は、正式にはそれぞれ有効求人数・有効求職者数・有効求人倍率といいます。  
 2 求人倍率は、求職者1人あたりの求人数を意味しています。  
 3 [職業]の合計欄には、[職業分類不能]を含みます。

常用的フルタイム

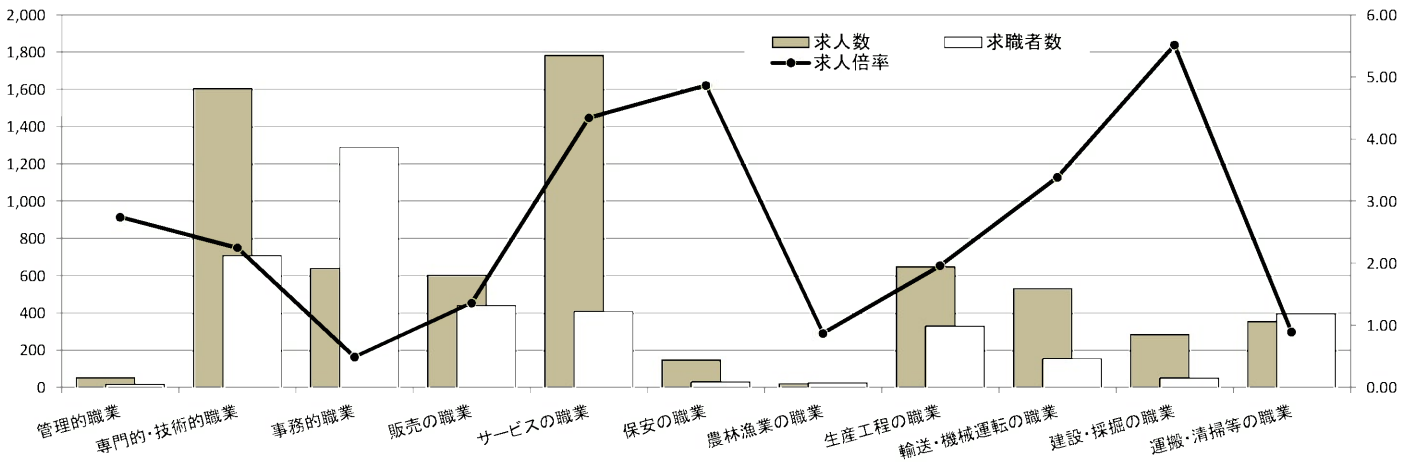

常用的パート

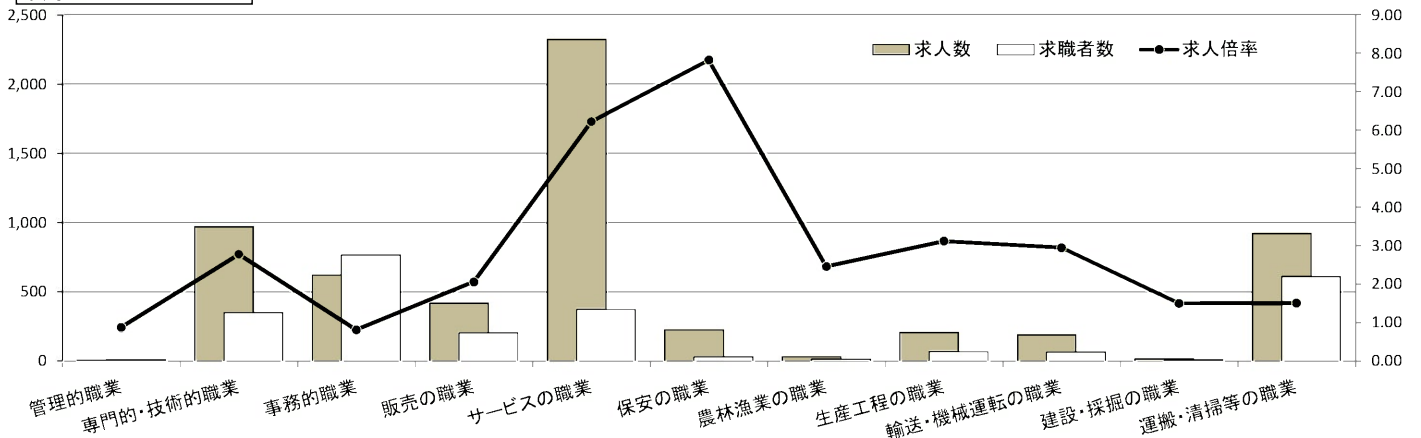

# 求人・求職バランスシート

奈良労働局 中南和地域

平成30年12月

(単位:人、倍)

職業別	年齢別	常用的フルタイム					常用的パート						
		計	～24歳	25～34歳	35～44歳	45～54歳	55歳～	計	～24歳	25～34歳	35～44歳	45～54歳	55歳～
合計	求人数	5,670	991	1,694	1,252	1,011	722	4,848	192	716	862	1,082	1,996
	求職者数	4,566	666	1,141	947	937	875	3,013	114	424	511	642	1,322
	求人倍率	1.24	1.49	1.48	1.32	1.08	0.83	1.61	1.68	1.69	1.69	1.69	1.51
管理的職業	求人数	13	0	8	0	2	3	0	0	0	0	0	0
	求職者数	16	0	2	0	3	11	2	0	0	0	0	2
	求人倍率	0.81	0.00	4.00	0.00	0.67	0.27	0.00	0.00	0.00	0.00	0.00	0.00
専門的・技術的職業	求人数	1,395	165	470	297	272	191	858	12	184	186	153	323
	求職者数	577	60	172	118	118	109	293	4	61	62	51	115
	求人倍率	2.42	2.75	2.73	2.52	2.31	1.75	2.93	3.00	3.02	3.00	3.00	2.81
事務的職業	求人数	434	68	152	108	67	39	356	11	69	84	95	97
	求職者数	1,134	141	317	270	220	186	622	18	115	141	159	189
	求人倍率	0.38	0.48	0.48	0.40	0.30	0.21	0.57	0.61	0.60	0.60	0.60	0.51
販売の職業	求人数	332	56	125	65	55	31	284	5	57	51	60	111
	求職者数	361	45	101	63	85	67	171	3	33	30	35	70
	求人倍率	0.92	1.24	1.24	1.03	0.65	0.46	1.66	1.67	1.73	1.70	1.71	1.59
サービスの職業	求人数	1,325	214	354	286	305	166	1,916	69	228	348	451	820
	求職者数	400	55	91	85	100	69	358	12	40	61	79	166
	求人倍率	3.31	3.89	3.89	3.36	3.05	2.41	5.35	5.75	5.70	5.70	5.71	4.94
保安の職業	求人数	122	0	18	21	20	63	95	0	0	0	0	95
	求職者数	25	0	3	4	4	14	17	0	0	0	0	17
	求人倍率	4.88	0.00	6.00	5.25	5.00	4.50	5.59	0.00	0.00	0.00	0.00	5.59
農林漁業の職業	求人数	47	9	14	9	8	7	66	7	3	0	23	33
	求職者数	38	5	8	6	10	9	20	2	1	0	7	10
	求人倍率	1.24	1.80	1.75	1.50	0.80	0.78	3.30	3.50	3.00	0.00	3.29	3.30
生産工程の職業	求人数	715	125	233	182	123	52	461	5	27	75	135	219
	求職者数	450	61	115	105	108	61	96	1	5	14	26	50
	求人倍率	1.59	2.05	2.03	1.73	1.14	0.85	4.80	5.00	5.40	5.36	5.19	4.38
輸送・機械 運転の職業	求人数	451	19	59	109	126	138	118	0	3	5	11	99
	求職者数	180	6	19	36	49	70	46	0	1	2	4	39
	求人倍率	2.51	3.17	3.11	3.03	2.57	1.97	2.57	0.00	3.00	2.50	2.75	2.54
建設・採掘 の職業	求人数	519	91	141	123	65	99	22	3	0	3	3	13
	求職者数	82	11	17	18	13	23	7	1	0	1	1	4
	求人倍率	6.33	8.27	8.29	6.83	5.00	4.30	3.14	3.00	0.00	3.00	3.00	3.25
運搬・清掃 等の職業	求人数	317	83	70	69	48	47	672	22	66	84	133	367
	求職者数	613	134	112	113	114	140	712	23	69	88	139	393
	求人倍率	0.52	0.62	0.63	0.61	0.42	0.34	0.94	0.96	0.96	0.95	0.96	0.93

- (注) 1 求人数・求職者数・求人倍率は、正式にはそれぞれ有効求人数・有効求職者数・有効求人倍率といいます。  
 2 求人倍率は、求職者1人あたりの求人数を意味しています。  
 3 [職業]の合計欄には、[職業分類不能]を含みます。

常用的 フルタイム

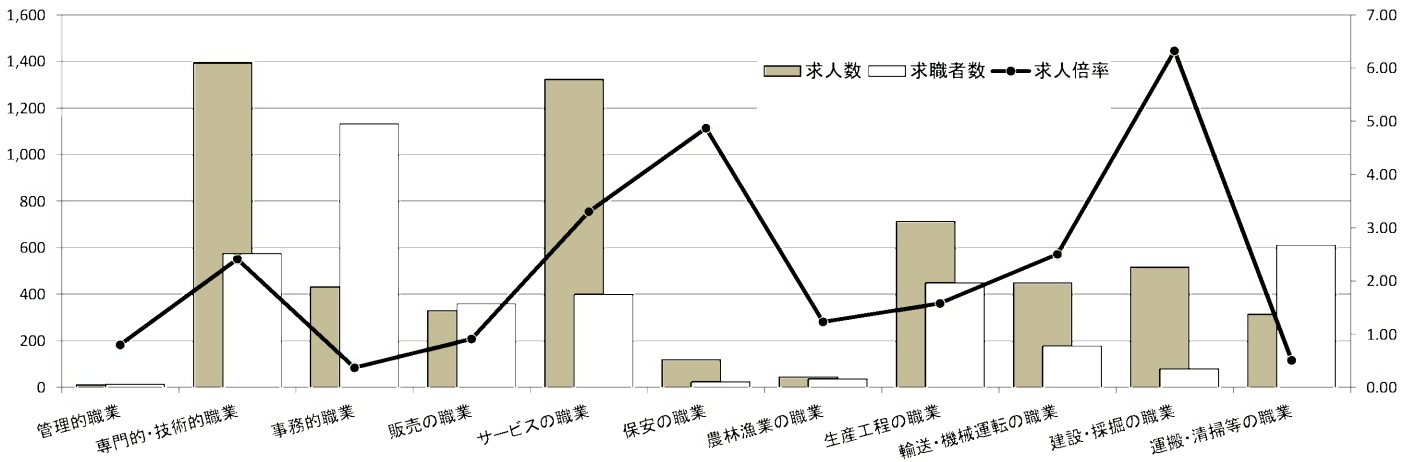

常用的 パート

