

求人・求職バランスシート

奈良労働局

平成30年11月

(単位:人、倍)

職業別	年齢別	常用的フルタイム					常用的パート						
		計	～24歳	25～34歳	35～44歳	45～54歳	55歳～	計	～24歳	25～34歳	35～44歳	45～54歳	55歳～
合計	求人数	12,074	1,803	3,546	2,705	2,325	1,695	10,962	445	1,562	2,014	2,302	4,639
	求職者数	9,661	1,217	2,404	2,025	2,116	1,899	6,540	255	896	1,155	1,321	2,913
	求人倍率	1.25	1.48	1.48	1.34	1.10	0.89	1.68	1.75	1.74	1.74	1.74	1.59
管理的職業	求人数	71	17	21	4	10	19	8	0	1	0	0	7
	求職者数	45	4	5	1	10	25	8	0	1	0	0	7
	求人倍率	1.58	4.25	4.20	4.00	1.00	0.76	1.00	0.00	1.00	0.00	0.00	1.00
専門的・技術的職業	求人数	2,850	302	874	660	576	438	1,740	21	392	369	336	622
	求職者数	1,361	129	376	303	291	262	700	8	153	144	131	264
	求人倍率	2.09	2.34	2.32	2.18	1.98	1.67	2.49	2.63	2.56	2.56	2.56	2.36
事務的職業	求人数	1,084	147	373	264	186	114	1,040	26	171	258	273	312
	求職者数	2,625	290	744	618	554	419	1,519	37	241	365	386	490
	求人倍率	0.41	0.51	0.50	0.43	0.34	0.27	0.68	0.70	0.71	0.71	0.71	0.64
販売の職業	求人数	961	146	383	176	156	100	699	10	126	114	130	319
	求職者数	850	92	241	137	209	171	412	6	73	66	75	192
	求人倍率	1.13	1.59	1.59	1.28	0.75	0.58	1.70	1.67	1.73	1.73	1.73	1.66
サービスの職業	求人数	2,926	385	707	651	732	451	4,335	209	572	748	872	1,934
	求職者数	897	105	193	192	229	178	796	37	101	132	154	372
	求人倍率	3.26	3.67	3.66	3.39	3.20	2.53	5.45	5.65	5.66	5.67	5.66	5.20
保安の職業	求人数	309	0	25	33	69	182	350	0	10	0	32	308
	求職者数	61	0	3	5	13	40	46	0	1	0	3	42
	求人倍率	5.07	0.00	8.33	6.60	5.31	4.55	7.61	0.00	10.00	0.00	10.67	7.33
農林漁業の職業	求人数	76	16	23	13	9	15	116	10	7	6	33	60
	求職者数	64	10	15	9	10	20	35	3	2	2	10	18
	求人倍率	1.19	1.60	1.53	1.44	0.90	0.75	3.31	3.33	3.50	3.00	3.30	3.33
生産工程の職業	求人数	1,362	216	444	361	239	102	650	12	40	136	153	309
	求職者数	820	102	211	198	199	110	179	3	10	34	39	93
	求人倍率	1.66	2.12	2.10	1.82	1.20	0.93	3.63	4.00	4.00	4.00	3.92	3.32
輸送・機械 運転の職業	求人数	890	38	113	208	260	271	310	3	3	20	29	255
	求職者数	356	12	36	68	106	134	114	1	1	6	9	97
	求人倍率	2.50	3.17	3.14	3.06	2.45	2.02	2.72	3.00	3.00	3.33	3.22	2.63
建設・採掘 の職業	求人数	836	157	270	168	126	115	35	2	6	4	0	23
	求職者数	141	22	38	27	26	28	18	1	3	2	0	12
	求人倍率	5.93	7.14	7.11	6.22	4.85	4.11	1.94	2.00	2.00	2.00	0.00	1.92
運搬・清掃 等の職業	求人数	709	137	159	153	136	124	1,679	61	152	231	338	897
	求職者数	1,060	168	196	201	234	261	1,407	48	121	184	269	785
	求人倍率	0.67	0.82	0.81	0.76	0.58	0.48	1.19	1.27	1.26	1.26	1.26	1.14

- (注) 1 求人数・求職者数・求人倍率は、正式にはそれぞれ有効求人数・有効求職者数・有効求人倍率といいます。
 2 求人倍率は、求職者1人あたりの求人数を意味しています。
 3 [職業]の合計欄には、[職業分類不能]を含みます。

常用的フルタイム

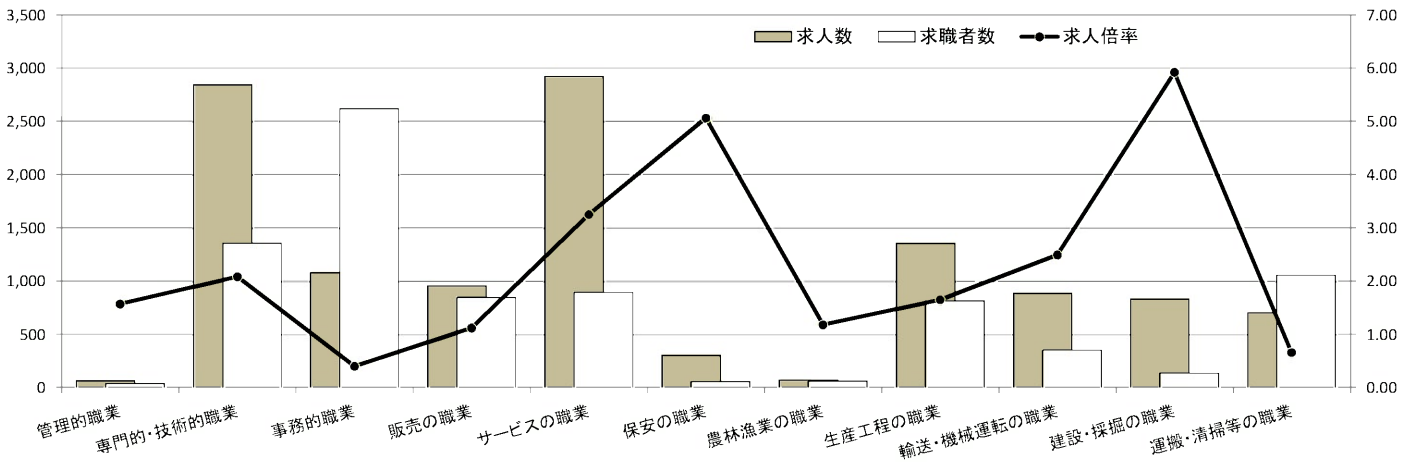

常用的パート

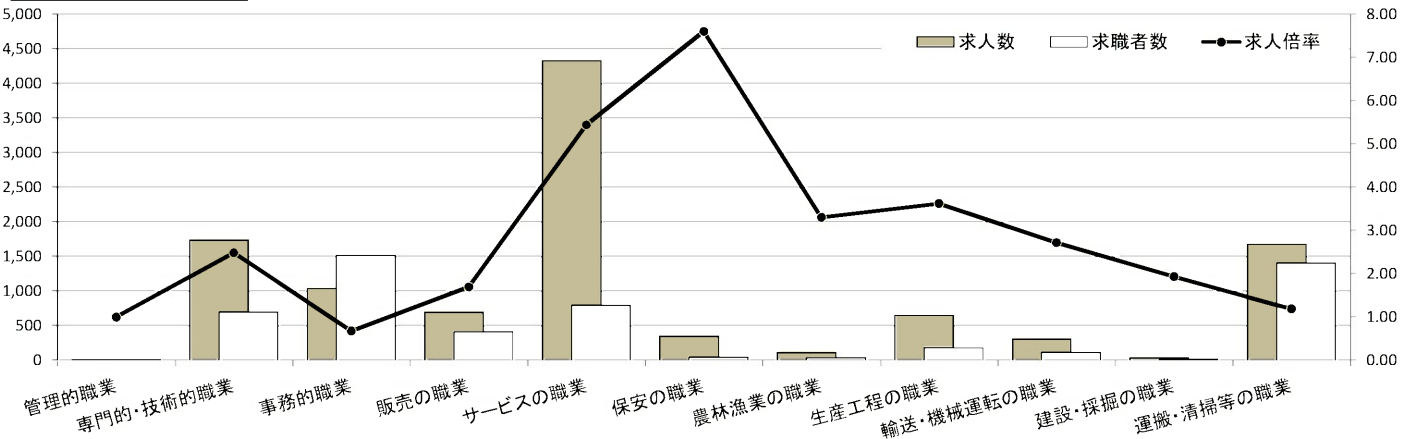

求人・求職バランスシート

奈良労働局 北和地域

平成30年11月

(単位:人、倍)

職業別	年齢別	常用的フルタイム						常用的パート					
		計	～24歳	25～34歳	35～44歳	45～54歳	55歳～	計	～24歳	25～34歳	35～44歳	45～54歳	55歳～
合計	求人数	6,418	825	1,887	1,461	1,277	968	5,909	252	785	1,088	1,173	2,611
	求職者数	4,891	532	1,223	1,035	1,108	993	3,298	137	426	591	637	1,507
	求人倍率	1.31	1.55	1.54	1.41	1.15	0.97	1.79	1.84	1.84	1.84	1.84	1.73
管理的職業	求人数	56	20	15	0	5	16	8	0	1	0	0	7
	求職者数	26	4	3	0	4	15	7	0	1	0	0	6
	求人倍率	2.15	5.00	5.00	0.00	1.25	1.07	1.14	0.00	1.00	0.00	0.00	1.17
専門的・技術的職業	求人数	1,494	159	442	347	314	232	923	10	200	185	183	345
	求職者数	762	74	207	170	170	141	376	4	79	73	72	148
	求人倍率	1.96	2.15	2.14	2.04	1.85	1.65	2.45	2.50	2.53	2.53	2.54	2.33
事務的職業	求人数	642	82	218	149	118	75	654	15	85	164	167	223
	求職者数	1,398	146	394	316	314	228	836	19	106	205	209	297
	求人倍率	0.46	0.56	0.55	0.47	0.38	0.33	0.78	0.79	0.80	0.80	0.80	0.75
販売の職業	求人数	624	82	263	107	98	74	409	9	74	61	68	197
	求職者数	476	43	137	70	117	109	227	5	41	34	38	109
	求人倍率	1.31	1.91	1.92	1.53	0.84	0.68	1.80	1.80	1.80	1.79	1.79	1.81
サービスの職業	求人数	1,605	159	366	399	391	290	2,273	123	313	340	402	1,095
	求職者数	463	42	97	109	112	103	414	22	56	61	72	203
	求人倍率	3.47	3.79	3.77	3.66	3.49	2.82	5.49	5.59	5.59	5.57	5.58	5.39
保安の職業	求人数	190	2	9	15	53	111	255	0	0	0	27	228
	求職者数	35	0	1	2	9	23	27	0	0	0	2	25
	求人倍率	5.43	999.99	9.00	7.50	5.89	4.83	9.44	0.00	0.00	0.00	13.50	9.12
農林漁業の職業	求人数	28	6	12	1	2	7	38	4	3	3	7	21
	求職者数	23	4	8	1	2	8	11	1	1	1	2	6
	求人倍率	1.22	1.50	1.50	1.00	1.00	0.88	3.45	4.00	3.00	3.00	3.50	3.50
生産工程の職業	求人数	630	87	198	190	103	52	193	3	3	56	31	100
	求職者数	340	37	84	93	78	48	71	1	1	20	11	38
	求人倍率	1.85	2.35	2.36	2.04	1.32	1.08	2.72	3.00	3.00	2.80	2.82	2.63
輸送・機械 運転の職業	求人数	456	24	58	117	127	130	209	5	0	13	13	178
	求職者数	167	7	17	35	50	58	58	1	0	3	3	51
	求人倍率	2.73	3.43	3.41	3.34	2.54	2.24	3.60	5.00	0.00	4.33	4.33	3.49
建設・採掘 の職業	求人数	295	71	86	55	56	27	13	0	4	0	0	9
	求職者数	60	12	15	11	14	8	11	0	3	0	0	8
	求人倍率	4.92	5.92	5.73	5.00	4.00	3.38	1.18	0.00	1.33	0.00	0.00	1.13
運搬・清掃 等の職業	求人数	398	43	101	91	86	77	934	38	74	130	206	486
	求職者数	435	37	86	86	110	116	653	25	48	85	134	361
	求人倍率	0.91	1.16	1.17	1.06	0.78	0.66	1.43	1.52	1.54	1.53	1.54	1.35

- (注) 1 求人数・求職者数・求人倍率は、正式にはそれぞれ有効求人数・有効求職者数・有効求人倍率といいます。
 2 求人倍率は、求職者1人あたりの求人数を意味しています。
 3 [職業]の合計欄には、[職業分類不能]を含みます。

常用的フルタイム

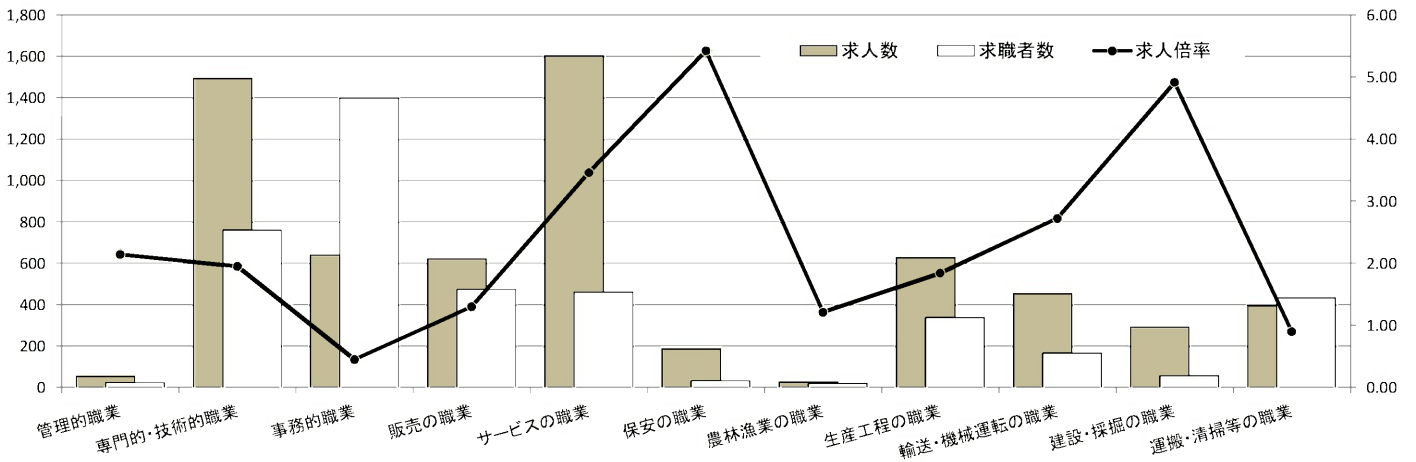

常用的パート

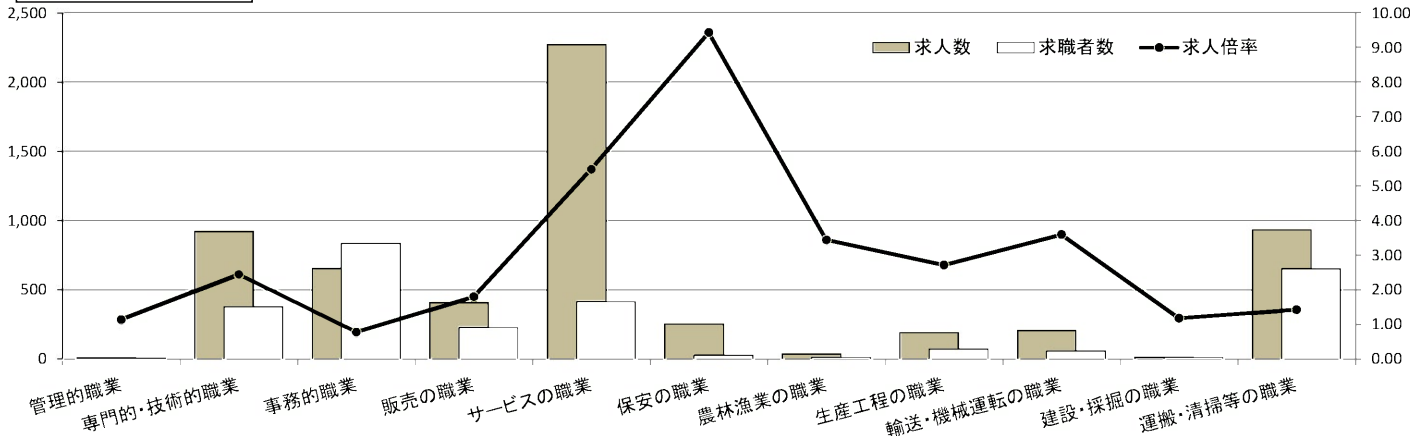

求人・求職バランスシート

奈良労働局 中南和地域

平成30年11月

(単位:人、倍)

職業別	年齢別	常用的フルタイム						常用的パート					
		計	～24歳	25～34歳	35～44歳	45～54歳	55歳～	計	～24歳	25～34歳	35～44歳	45～54歳	55歳～
合計	求人数	5,656	966	1,660	1,247	1,053	730	5,053	194	771	925	1,120	2,043
	求職者数	4,770	685	1,181	990	1,008	906	3,242	118	470	564	684	1,406
	求人倍率	1.19	1.41	1.41	1.26	1.04	0.81	1.56	1.64	1.64	1.64	1.64	1.45
管理的職業	求人数	15	0	5	3	3	4	0	0	0	0	0	0
	求職者数	19	0	2	1	6	10	1	0	0	0	0	1
	求人倍率	0.79	0.00	2.50	3.00	0.50	0.40	0.00	0.00	0.00	0.00	0.00	0.00
専門的・技術的職業	求人数	1,356	143	435	314	261	203	817	10	191	184	153	279
	求職者数	599	55	169	133	121	121	324	4	74	71	59	116
	求人倍率	2.26	2.60	2.57	2.36	2.16	1.68	2.52	2.50	2.58	2.59	2.59	2.41
事務的職業	求人数	442	64	155	114	69	40	386	11	80	94	104	97
	求職者数	1,227	144	350	302	240	191	683	18	135	160	177	193
	求人倍率	0.36	0.44	0.44	0.38	0.29	0.21	0.57	0.61	0.59	0.59	0.59	0.50
販売の職業	求人数	337	59	124	67	58	29	290	2	52	52	60	124
	求職者数	374	49	104	67	92	62	185	1	32	32	37	83
	求人倍率	0.90	1.20	1.19	1.00	0.63	0.47	1.57	2.00	1.63	1.63	1.62	1.49
サービスの職業	求人数	1,321	221	337	257	338	168	2,062	86	258	406	469	843
	求職者数	434	63	96	83	117	75	382	15	45	71	82	169
	求人倍率	3.04	3.51	3.51	3.10	2.89	2.24	5.40	5.73	5.73	5.72	5.72	4.99
保安の職業	求人数	119	0	13	17	17	72	95	0	5	0	5	85
	求職者数	26	0	2	3	4	17	19	0	1	0	1	17
	求人倍率	4.58	0.00	6.50	5.67	4.25	4.24	5.00	0.00	5.00	0.00	5.00	5.00
農林漁業の職業	求人数	48	10	12	12	6	8	78	7	3	3	26	39
	求職者数	41	6	7	8	8	12	24	2	1	1	8	12
	求人倍率	1.17	1.67	1.71	1.50	0.75	0.67	3.25	3.50	3.00	3.00	3.25	3.25
生産工程の職業	求人数	732	127	246	174	135	50	457	10	43	67	131	206
	求職者数	480	65	127	105	121	62	108	2	9	14	28	55
	求人倍率	1.53	1.95	1.94	1.66	1.12	0.81	4.23	5.00	4.78	4.79	4.68	3.75
輸送・機械 運転の職業	求人数	434	14	54	91	136	139	101	0	2	6	13	80
	求職者数	189	5	19	33	56	76	56	0	1	3	6	46
	求人倍率	2.30	2.80	2.84	2.76	2.43	1.83	1.80	0.00	2.00	2.00	2.17	1.74
建設・採掘 の職業	求人数	541	81	186	114	66	94	22	3	0	6	0	13
	求職者数	81	10	23	16	12	20	7	1	0	2	0	4
	求人倍率	6.68	8.10	8.09	7.13	5.50	4.70	3.14	3.00	0.00	3.00	0.00	3.25
運搬・清掃 等の職業	求人数	311	77	64	65	55	50	745	23	74	101	137	410
	求職者数	625	131	110	115	124	145	754	23	73	99	135	424
	求人倍率	0.50	0.59	0.58	0.57	0.44	0.34	0.99	1.00	1.01	1.02	1.01	0.97

- (注) 1 求人数・求職者数・求人倍率は、正式にはそれぞれ有効求人数・有効求職者数・有効求人倍率といいます。
 2 求人倍率は、求職者1人あたりの求人数を意味しています。
 3 [職業]の合計欄には、[職業分類不能]を含みます。

常用的フルタイム

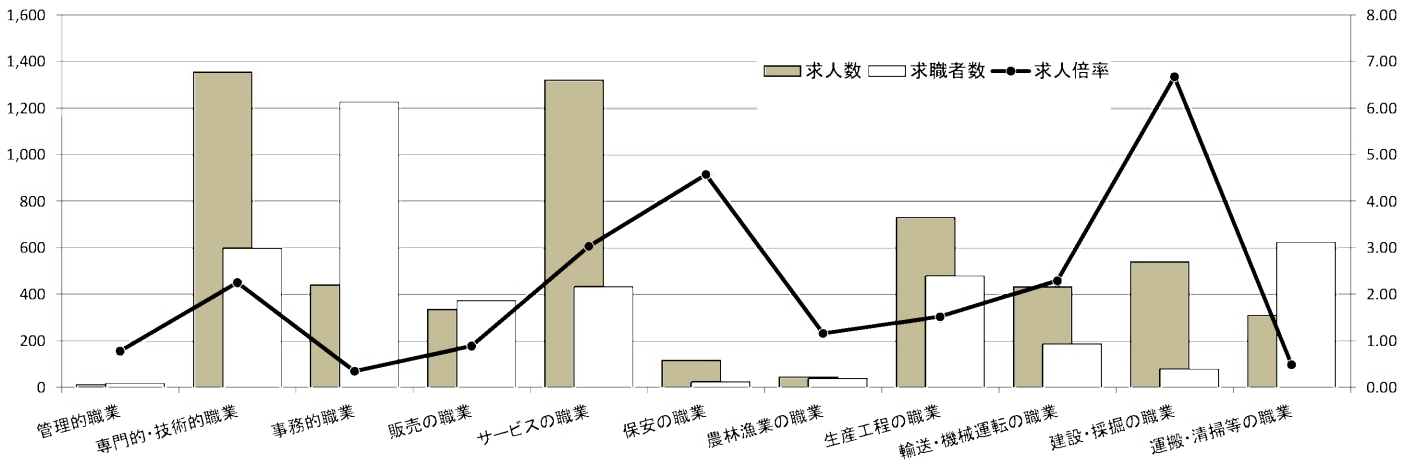

常用的パート

