

令和2年度
第5回長崎地方最低賃金審議会

令和2年9月3日（木）

長崎労働局8階会議室

厚生労働省

長崎労働局労働基準部

賃金室

令和2年度
第5回長崎地方最低賃金審議会次第

日 時：令和2年9月3日（木）

午前10時～

場 所：長崎労働局8階会議室

1. 開 会

2. 審議会会長挨拶

3. 議 題

(1) 長崎県特定（産業別）最低賃金改正に係る参考人意見聴取について

(2) 長崎県特定（産業別）最低賃金改正の必要性の有無について

(3) その他

令和2年度
第5回長崎地方最低賃金審議会

資料No. 1
(参考人意見聴取書)

厚生労働省
長崎労働局労働基準部
賃金室

令和2年度

特定（産業別）最低賃金参考人意見聴取団体一覧表

日 程	意見聴取時間	参 考 人
令和2年 9月3日（木）	10:05～10:30	クアーズテック長崎 労働組合 もとやま ふとし 執行委員長 本山 大 様 〒859-3605 長崎県東彼杵郡川棚町百津郷 296

令和2年度 第5回長崎地方最低賃金審議会

資料No. 2

長崎県最低賃金基礎調査結果

(電子部品・デバイス・電子回路、電気機械器具、情報通信機械器具製造業)

- 最低賃金基礎調査結果 (労働者数による復元)
- 最低賃金基礎調査結果 (事業所数による復元)

○ 最低賃金基礎調査結果（労働者数による復元）

時間当り所定内賃金額 (3千円未満)	合計	規模別			長時務	地域別				年齢別				
		1～9人	10～29人	30～99人						17歳以下	18～19歳	20～54歳	55～59歳	60～64歳
計	1,107	102	277	728	1,107					6	921	99	81	
71	55	17	21	17	55						53		1	
- 822	(4.9)	(16.7)	(7.5)	(2.3)	(4.9)						(5.8)		(1.8)	
823 - 823	56	17	22	17	56						55		1	
	(5.1)	(16.7)	(8.0)	(2.3)	(5.1)						(6.0)		(1.6)	
824 - 824	56	17	22	17	56						55		1	
	(5.1)	(16.7)	(8.0)	(2.3)	(5.1)						(6.0)		(1.6)	
825 - 825	57	17	24	17	57						56		1	
	(5.2)	(16.7)	(8.5)	(2.3)	(5.2)						(6.1)		(1.6)	
826 - 826	57	17	24	17	57						56		1	
	(5.2)	(16.7)	(8.5)	(2.3)	(5.2)						(6.1)		(1.6)	
827 - 827	57	17	24	17	57						56		1	
	(5.2)	(16.7)	(8.5)	(2.3)	(5.2)						(6.1)		(1.6)	
828 - 828	57	17	24	17	57						56		1	
	(5.2)	(16.7)	(8.5)	(2.3)	(5.2)						(6.1)		(1.6)	
829 - 829	57	17	24	17	57						56		1	
	(5.2)	(16.7)	(8.5)	(2.3)	(5.2)						(6.1)		(1.6)	
830 - 830	57	17	24	17	57						56		1	
	(5.2)	(16.7)	(8.5)	(2.3)	(5.2)						(6.1)		(1.6)	
831 - 831	57	17	24	17	57						56		1	
	(5.2)	(16.7)	(8.5)	(2.3)	(5.2)						(6.1)		(1.6)	
832 - 832	57	17	24	17	57						56		1	
	(5.2)	(16.7)	(8.5)	(2.3)	(5.2)						(6.1)		(1.6)	
833 - 833	127	44	43	41	127						108	6	13	
	(11.5)	(42.9)	(15.6)	(5.6)	(11.5)						(11.7)	(6.2)	(16.1)	
834 - 834	127	44	43	41	127						108	6	13	
	(11.5)	(42.9)	(15.6)	(5.6)	(11.5)						(11.7)	(6.2)	(16.1)	
835 - 835	130	46	43	41	130						110	6	13	
	(11.7)	(45.2)	(15.6)	(5.6)	(11.7)						(12.0)	(6.2)	(16.1)	
836 - 836	131	46	44	41	131						110	6	14	
	(11.8)	(45.2)	(16.0)	(5.6)	(11.8)						(12.0)	(6.2)	(17.7)	
837 - 837	131	46	44	41	131						110	6	14	
	(11.8)	(45.2)	(16.0)	(5.6)	(11.8)						(12.0)	(6.2)	(17.7)	
838 - 838	134	46	47	41	134						113	6	14	
	(12.1)	(45.2)	(17.0)	(5.6)	(12.1)						(12.3)	(6.2)	(17.7)	
839 - 839	135	46	48	41	135						114	6	14	
	(12.2)	(45.2)	(17.5)	(5.6)	(12.2)						(12.4)	(6.2)	(17.7)	
840 - 840	158	46	61	51	158						132	11	14	
	(14.3)	(45.2)	(22.2)	(7.0)	(14.3)						(14.4)	(11.5)	(17.7)	
841 - 841	158	46	61	51	158						132	11	14	
	(14.3)	(45.2)	(22.2)	(7.0)	(14.3)						(14.4)	(11.5)	(17.7)	
842 - 842	158	46	61	51	158						132	11	14	
	(14.3)	(45.2)	(22.2)	(7.0)	(14.3)						(14.4)	(11.5)	(17.7)	
843 - 843	158	46	61	51	158						132	11	14	
	(14.3)	(45.2)	(22.2)	(7.0)	(14.3)						(14.4)	(11.5)	(17.7)	
844 - 844	160	46	63	51	160						134	11	14	
	(14.4)	(45.2)	(22.6)	(7.0)	(14.4)						(14.5)	(11.5)	(17.7)	
845 - 845	164	46	64	54	164						137	13	14	
	(14.8)	(45.2)	(23.1)	(7.4)	(14.8)						(14.9)	(12.8)	(17.7)	
846 - 846	164	46	64	54	164						137	13	14	
	(14.8)	(45.2)	(23.1)	(7.4)	(14.8)						(14.9)	(12.8)	(17.7)	
847 - 847	164	46	64	54	164						137	13	14	
	(14.8)	(45.2)	(23.1)	(7.4)	(14.8)						(14.9)	(12.8)	(17.7)	

時間当たり所定内賃金額 (3手当を除く)	合計	規模別			地域別				年齢別					
		1～9人	10～29人	30～99人	長崎県				17歳以下	18～19歳	20～54歳	55～59歳	60～64歳	65歳以上
848 - 848	164 (14.8)	46 (45.2)	64 (23.1)	54 (7.4)	164 (14.8)						137 (14.9)	13 (12.8)	14 (17.7)	
849 - 849	164 (14.8)	46 (45.2)	64 (23.1)	54 (7.4)	164 (14.8)						137 (14.9)	13 (12.8)	14 (17.7)	
850 - 850	178 (16.1)	46 (45.2)	64 (23.1)	68 (9.3)	178 (16.1)						151 (16.4)	13 (12.8)	14 (17.7)	
851 - 851	178 (16.1)	46 (45.2)	64 (23.1)	68 (9.3)	178 (16.1)						151 (16.4)	13 (12.8)	14 (17.7)	
852 - 852	178 (16.1)	46 (45.2)	64 (23.1)	68 (9.3)	178 (16.1)						151 (16.4)	13 (12.8)	14 (17.7)	
853 - 853	178 (16.1)	46 (45.2)	64 (23.1)	68 (9.3)	178 (16.1)						151 (16.4)	13 (12.8)	14 (17.7)	
854 - 854	178 (16.1)	46 (45.2)	64 (23.1)	68 (9.3)	178 (16.1)						151 (16.4)	13 (12.8)	14 (17.7)	
855 - 855	181 (16.4)	46 (45.2)	64 (23.1)	71 (9.8)	181 (16.4)						154 (16.7)	13 (12.8)	14 (17.7)	
856 - 856	181 (16.4)	46 (45.2)	64 (23.1)	71 (9.8)	181 (16.4)						154 (16.7)	13 (12.8)	14 (17.7)	
857 - 857	181 (16.4)	46 (45.2)	64 (23.1)	71 (9.8)	181 (16.4)						154 (16.7)	13 (12.8)	14 (17.7)	
858 - 858	185 (16.7)	46 (45.2)	64 (23.1)	75 (10.2)	185 (16.7)						157 (17.1)	13 (12.8)	14 (17.7)	
859 - 859	186 (16.8)	46 (45.2)	65 (23.6)	75 (10.2)	186 (16.8)						157 (17.1)	13 (12.8)	16 (19.3)	
860 - 860	189 (17.1)	46 (45.2)	65 (23.6)	78 (10.7)	189 (17.1)						161 (17.5)	13 (12.8)	16 (19.3)	
861 - 861	189 (17.1)	46 (45.2)	65 (23.6)	78 (10.7)	189 (17.1)						161 (17.5)	13 (12.8)	16 (19.3)	
862 - 862	189 (17.1)	46 (45.2)	65 (23.6)	78 (10.7)	189 (17.1)						161 (17.5)	13 (12.8)	16 (19.3)	
863 - 863	191 (17.2)	46 (45.2)	67 (24.1)	78 (10.7)	191 (17.2)						162 (17.6)	13 (12.8)	16 (19.3)	
864 - 864	191 (17.2)	46 (45.2)	67 (24.1)	78 (10.7)	191 (17.2)						162 (17.6)	13 (12.8)	16 (19.3)	
865 - 865	191 (17.2)	46 (45.2)	67 (24.1)	78 (10.7)	191 (17.2)						162 (17.6)	13 (12.8)	16 (19.3)	
866 - 866	191 (17.2)	46 (45.2)	67 (24.1)	78 (10.7)	191 (17.2)						162 (17.6)	13 (12.8)	16 (19.3)	
867 - 867	191 (17.2)	46 (45.2)	67 (24.1)	78 (10.7)	191 (17.2)						162 (17.6)	13 (12.8)	16 (19.3)	
868 - 868	191 (17.2)	46 (45.2)	67 (24.1)	78 (10.7)	191 (17.2)						162 (17.6)	13 (12.8)	16 (19.3)	
869 - 869	191 (17.2)	46 (45.2)	67 (24.1)	78 (10.7)	191 (17.2)						162 (17.6)	13 (12.8)	16 (19.3)	
870 - 870	197 (17.8)	46 (45.2)	67 (24.1)	85 (11.6)	197 (17.8)						169 (18.3)	13 (12.8)	16 (19.3)	
871 - 871	197 (17.8)	46 (45.2)	67 (24.1)	85 (11.6)	197 (17.8)						169 (18.3)	13 (12.8)	16 (19.3)	
872 - 872	197 (17.8)	46 (45.2)	67 (24.1)	85 (11.6)	197 (17.8)						169 (18.3)	13 (12.8)	16 (19.3)	
873 - 873	197 (17.8)	46 (45.2)	67 (24.1)	85 (11.6)	197 (17.8)						169 (18.3)	13 (12.8)	16 (19.3)	
874 - 874	197 (17.8)	46 (45.2)	67 (24.1)	85 (11.6)	197 (17.8)						169 (18.3)	13 (12.8)	16 (19.3)	
875 - 875	200 (18.1)	46 (45.2)	69 (25.0)	85 (11.6)	200 (18.1)						172 (18.6)	13 (12.8)	16 (19.3)	
876 - 876	200 (18.1)	46 (45.2)	69 (25.0)	85 (11.6)	200 (18.1)						172 (18.6)	13 (12.8)	16 (19.3)	

時間当り所定内賃金額 (3手当を除く)	合計	規模別			地域別				年齢別				
		1~9人	10~29人	30~99人	長崎県				17歳以下	18~19歳	20~54歳	55~59歳	60~64歳
877	877	200 (18.1)	46 (45.2)	69 (25.0)	85 (11.6)	200 (18.1)					172 (18.6)	13 (12.8)	16 (19.3)
878	878	200 (18.1)	46 (45.2)	69 (25.0)	85 (11.6)	200 (18.1)					172 (18.6)	13 (12.8)	16 (19.3)
879	879	201 (18.2)	46 (45.2)	71 (25.5)	85 (11.6)	201 (18.2)					173 (18.8)	13 (12.8)	16 (19.3)
880	880	201 (18.2)	46 (45.2)	71 (25.5)	85 (11.6)	201 (18.2)					173 (18.8)	13 (12.8)	16 (19.3)
881	881	201 (18.2)	46 (45.2)	71 (25.5)	85 (11.6)	201 (18.2)					173 (18.8)	13 (12.8)	16 (19.3)
882	882	201 (18.2)	46 (45.2)	71 (25.5)	85 (11.6)	201 (18.2)					173 (18.8)	13 (12.8)	16 (19.3)
883	883	201 (18.2)	46 (45.2)	71 (25.5)	85 (11.6)	201 (18.2)					173 (18.8)	13 (12.8)	16 (19.3)
884	889	201 (18.2)	46 (45.2)	71 (25.5)	85 (11.6)	201 (18.2)					173 (18.8)	13 (12.8)	16 (19.3)
890	899	207 (18.7)	46 (45.2)	73 (26.4)	88 (12.1)	207 (18.7)					170 (19.4)	13 (12.8)	16 (19.3)
900	909	230 (20.7)	46 (45.2)	89 (32.1)	95 (13.0)	230 (20.7)				3 (41.3)	199 (21.6)	13 (12.8)	16 (19.3)
910	919	233 (21.1)	46 (45.2)	89 (32.1)	98 (13.5)	233 (21.1)				3 (41.3)	202 (21.9)	13 (12.8)	16 (19.3)
920	929	245 (22.1)	46 (45.2)	94 (34.0)	105 (14.4)	245 (22.1)				3 (41.3)	213 (23.1)	13 (12.8)	17 (21.0)
930	939	252 (22.8)	46 (45.2)	98 (35.4)	108 (14.9)	252 (22.8)				3 (41.3)	220 (23.9)	13 (12.8)	17 (21.0)
940	949	259 (23.4)	51 (50.0)	99 (35.8)	108 (14.9)	259 (23.4)				3 (41.3)	220 (23.9)	13 (12.8)	23 (28.5)
950	959	267 (24.1)	51 (50.0)	101 (36.3)	115 (15.8)	267 (24.1)				3 (41.3)	228 (24.8)	13 (12.8)	23 (28.5)
960	969	272 (24.6)	51 (50.0)	106 (38.2)	115 (15.8)	272 (24.6)				4 (61.9)	231 (25.1)	14 (14.2)	23 (28.5)
970	979	277 (25.0)	51 (50.0)	111 (40.1)	115 (15.8)	277 (25.0)				4 (61.9)	236 (25.6)	14 (14.2)	23 (28.5)
980	989	290 (26.2)	51 (50.0)	114 (41.0)	125 (17.2)	290 (26.2)				4 (61.9)	249 (27.0)	14 (14.2)	23 (28.5)
990	999	293 (26.5)	51 (50.0)	114 (41.0)	129 (17.7)	293 (26.5)				4 (61.9)	249 (27.0)	14 (14.2)	27 (32.7)
1000	1099	418 (37.8)	58 (57.1)	140 (50.5)	220 (30.2)	418 (37.8)				6 (100.0)	359 (39.0)	21 (21.5)	32 (39.1)
1100	1199	552 (49.8)	68 (66.7)	162 (58.5)	322 (44.2)	552 (49.8)					480 (52.2)	27 (27.6)	38 (46.5)
1200	1299	695 (62.8)	75 (73.8)	177 (63.7)	444 (60.9)	695 (62.8)					615 (66.8)	29 (28.9)	45 (55.2)
1300	1399	755 (68.1)	85 (83.3)	192 (69.3)	478 (65.6)	755 (68.1)					668 (72.5)	33 (33.7)	47 (58.2)
1400	1499	804 (72.6)	85 (83.3)	201 (72.6)	518 (71.2)	804 (72.6)					709 (77.0)	41 (41.9)	47 (58.2)
1500		1,107 (100.0)	102 (100.0)	277 (100.0)	728 (100.0)	1,107 (100.0)					921 (100.0)	99 (100.0)	81 (100.0)
月平均賃金額		217,820	166,208	214,730	226,188	217,820				162,977	210,353	270,037	243,169
時間当り平均賃金額		1,307	1,115	1,296	1,339	1,307				968	1,264	1,612	1,456
月一人当たり労働時間数		165	144	164	168	165				169	165	163	166
第1・20分位数		823	790	820	823	823				903	820	833	833
第1・10分位数		833	800	833	858	833				903	833	840	833
第1・4分位数		978	833	879	1,060	978				909	961	1,153	944
中位数		1,202	1,037	1,099	1,226	1,202				963	1,185	1,563	1,275
四分位偏差係数		0.2266	0.2461	0.3076	0.2040	0.2266				0.0666	0.2029	0.2022	0.2938

【上段】

業種労働者数

【下段】

業種構成比

最低賃金基礎調査結果【労働者数】(電子)

1時間当りの所定内賃金(円)	累積労働者数(人)	累積度数分布(%)	分布(%)
全金額	1,107	100.0	100.0
～ 832	57	5.2	5.1
833 ～ 833	127	11.5	6.3
834 ～ 834	127	11.5	0.0
835 ～ 835	130	11.7	0.3
836 ～ 836	131	11.8	0.1
837 ～ 837	131	11.8	0.0
838 ～ 838	134	12.1	0.3
839 ～ 839	135	12.2	0.1
840 ～ 840	158	14.3	2.1
841 ～ 841	158	14.3	0.0
842 ～ 842	158	14.3	0.0
843 ～ 843	158	14.3	0.0
844 ～ 844	160	14.4	0.2
845 ～ 845	164	14.8	0.4
846 ～ 846	164	14.8	0.0
847 ～ 847	164	14.8	0.0
848 ～ 848	164	14.8	0.0
849 ～ 849	164	14.8	0.0
850 ～ 850	178	16.1	1.3
851 ～ 851	178	16.1	0.0
852 ～ 852	178	16.1	0.0
853 ～ 853	178	16.1	0.0
854 ～ 854	178	16.1	0.0
855 ～ 855	181	16.4	0.3
856 ～ 856	181	16.4	0.0
857 ～ 857	181	16.4	0.0
858 ～ 858	185	16.7	0.4
859 ～ 859	186	16.8	0.1
860 ～ 860	189	17.1	0.3
861 ～ 861	189	17.1	0.0
862 ～ 862	189	17.1	0.0
863 ～ 863	191	17.2	0.2
864 ～ 864	191	17.2	0.0
865 ～ 865	191	17.2	0.0
866 ～ 866	191	17.2	0.0
867 ～ 867	191	17.2	0.0
868 ～ 868	191	17.2	0.0
869 ～ 869	191	17.2	0.0
870 ～ 870	197	17.8	0.5

1時間当りの所定内賃金(円)	累積労働者数(人)	累積度数分布(%)	分布(%)
871 ～ 871	197	17.8	0.0
872 ～ 872	197	17.8	0.0
873 ～ 873	197	17.8	0.0
874 ～ 874	197	17.8	0.0
875 ～ 875	200	18.1	0.3
876 ～ 876	200	18.1	0.0
877 ～ 877	200	18.1	0.0
878 ～ 878	200	18.1	0.0
879 ～ 879	201	18.2	0.1
880 ～ 880	201	18.2	0.0
881 ～ 881	201	18.2	0.0
882 ～ 882	201	18.2	0.0
883 ～ 883	201	18.2	0.0
884 ～ 889	201	18.2	0.0
890 ～ 899	207	18.7	0.5
900 ～ 909	230	20.7	2.1
910 ～ 919	233	21.1	0.3
920 ～ 929	245	22.1	1.1
930 ～ 939	252	22.8	0.6
940 ～ 949	259	23.4	0.6
950 ～ 959	267	24.1	0.7
960 ～ 969	272	24.6	0.5
970 ～ 979	277	25.0	0.5
980 ～ 989	290	26.2	1.2
990 ～ 999	293	26.5	0.3
1,000 ～ 1,099	418	37.8	11.3
1,100 ～ 1,199	552	49.8	12.1
1,200 ～ 1,299	695	62.8	12.9
1,300 ～ 1,399	755	68.1	5.4
1,400 ～ 1,499	804	72.6	4.4
1,500 ～	1,107	100.0	27.4

各賃金階級における労働者数と累積度数分布【労働者数】(電子)

令和2年 最低賃金基礎調査結果より

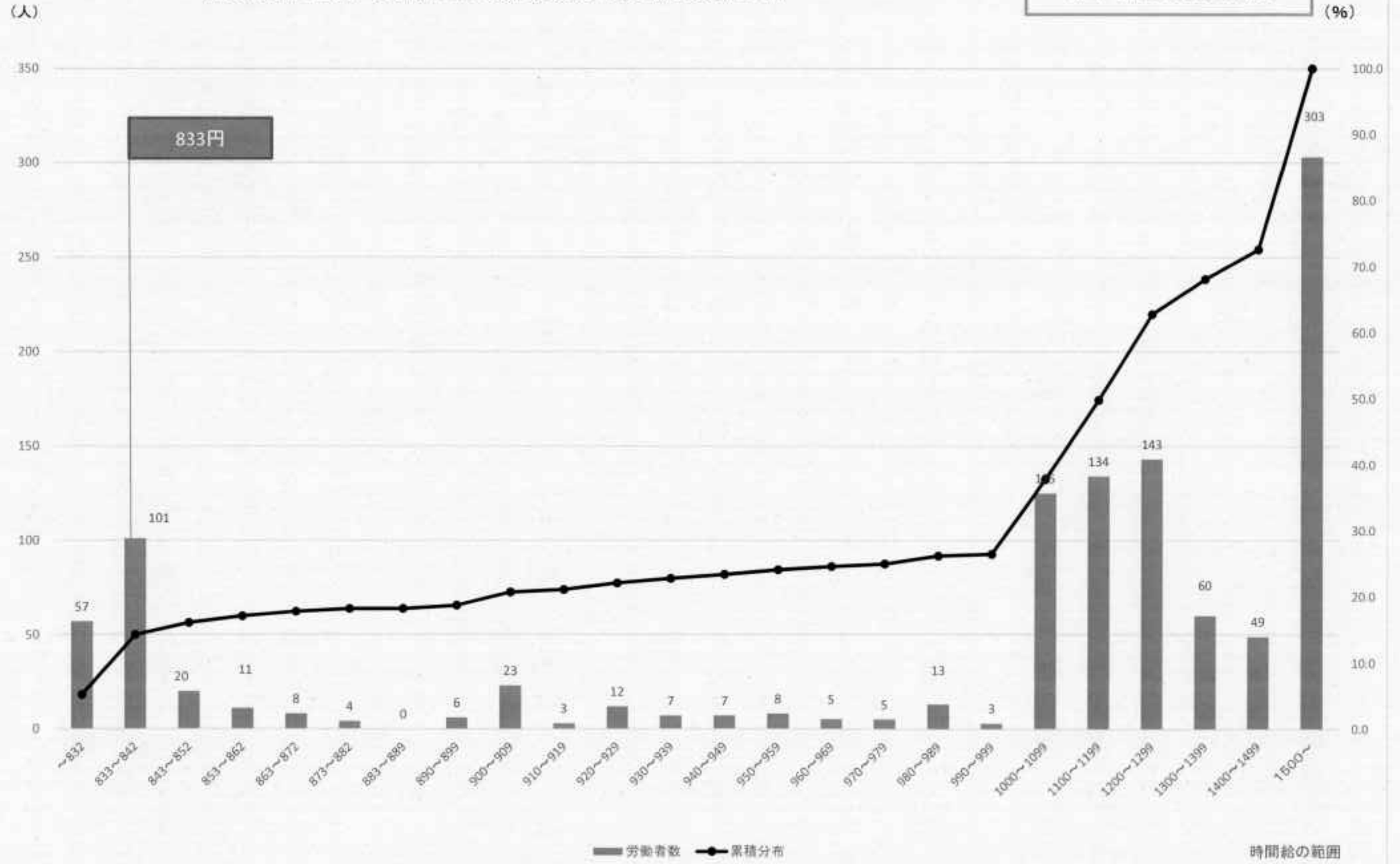

最低賃金引上げ額・率と影響率の関係表

件名	電子部品・デバイス・電子回路、電気機械器具、通信機械器具製造業製造業				
業種					
現行の最低賃金額	時間額		833円		
未満率	5.1%				
項番	時間額			影響率	未満労働者数
	引上げ額	引上げ率	引上げ後時間額		
1	1	0.12	834	11.47	127
2	2	0.24	835	11.47	127
3	3	0.36	836	11.74	130
4	4	0.48	837	11.83	131
5	5	0.60	838	11.83	131
6	6	0.72	839	12.10	134
7	7	0.84	840	12.20	135
8	8	0.96	841	14.27	158
9	9	1.08	842	14.27	158
10	10	1.20	843	14.27	158
11	11	1.32	844	14.27	158
12	12	1.44	845	14.45	160
13	13	1.56	846	14.81	164
14	14	1.68	847	14.81	164
15	15	1.80	848	14.81	164
16	16	1.92	849	14.81	164
17	17	2.04	850	14.81	164
18	18	2.16	851	16.08	178
19	19	2.28	852	16.08	178
20	20	2.40	853	16.08	178
21	21	2.52	854	16.08	178
22	22	2.64	855	16.08	178
23	23	2.76	856	16.35	181
24	24	2.88	857	16.35	181
25	25	3.00	858	16.35	181
26	26	3.12	859	16.71	185
27	27	3.24	860	16.80	186
28	28	3.36	861	17.07	189
29	29	3.48	862	17.07	189
30	30	3.60	863	17.07	189
31	31	3.72	864	17.25	191
32	32	3.84	865	17.25	191
33	33	3.96	866	17.25	191
34	34	4.08	867	17.25	191
35	35	4.20	868	17.25	191

00-012-0001.8.03 2-1-2

最低賃金引上げ額・率と影響率の関係表

件名	電子部品・デバイス・電子回路、電気機械器具、通信機械器具製造業製造業				
業種					
現行の最低賃金額	時間額		833円		
未満率	5.1%				
項番	時間額			影響率	未満労働者数
	引上げ額	引上げ率	引上げ後時間額		
36	36	4.32	869	17.25	191
37	37	4.44	870	17.25	191
38	38	4.56	871	17.80	197
39	39	4.68	872	17.80	197
40	40	4.80	873	17.80	197
41	41	4.92	874	17.80	197
42	42	5.04	875	17.80	197
43	43	5.16	876	18.07	200
44	44	5.28	877	18.07	200
45	45	5.40	878	18.07	200
46	46	5.52	879	18.07	200
47	47	5.64	880	18.16	201
48	48	5.76	881	18.16	201
49	49	5.88	882	18.16	201
50	50	6.00	883	18.16	201

00-012-0001.8.03 2-1-2

○ 最低賃金基礎調査結果（事業所数による復元）

総括表(1) (産業・就業形態別の資金調達の別、規模別、地域別、年齢別表)

02年

総括表(1)

産業：(全て) 電子部品・デバイス 就業形態：(全て)

産別適用除外除く

時間より所定内資金額 (3手出を除く)	合計	規模別			地域別			年齢別					
		1~9人	10~29人	30~99人	長崎・佐世保	その他の地域	離島地域	17歳以下	18~19歳	20~54歳	55~59歳	60~64歳	65歳以上
計	1,043	78	263	702	293	736	13		5	873	90	75	
円	48	12	18	18	13	26	9			46		1	
- 822	(4.6)	(15.0)	(6.8)	(2.6)	(4.4)	(3.5)	(69.2)			(5.3)		(1.8)	
823 - 823	49	12	19	18	14	26	9			47		1	
	(4.7)	(15.0)	(7.2)	(2.6)	(4.8)	(3.5)	(69.2)			(5.4)		(1.8)	
824 - 824	49	12	19	18	14	26	9			47		1	
	(4.7)	(15.0)	(7.2)	(2.6)	(4.8)	(3.5)	(69.2)			(5.4)		(1.8)	
825 - 825	50	12	20	18	14	27	9			49		1	
	(4.8)	(15.0)	(7.7)	(2.6)	(4.8)	(3.7)	(69.2)			(5.5)		(1.8)	
826 - 826	50	12	20	18	14	27	9			49		1	
	(4.8)	(15.0)	(7.7)	(2.6)	(4.8)	(3.7)	(69.2)			(5.5)		(1.8)	
827 - 827	50	12	20	18	14	27	9			49		1	
	(4.8)	(15.0)	(7.7)	(2.6)	(4.8)	(3.7)	(69.2)			(5.5)		(1.8)	
828 - 828	50	12	20	18	14	27	9			49		1	
	(4.8)	(15.0)	(7.7)	(2.6)	(4.8)	(3.7)	(69.2)			(5.5)		(1.8)	
829 - 829	50	12	20	18	14	27	9			49		1	
	(4.8)	(15.0)	(7.7)	(2.6)	(4.8)	(3.7)	(69.2)			(5.5)		(1.8)	
830 - 830	50	12	20	18	14	27	9			49		1	
	(4.8)	(15.0)	(7.7)	(2.6)	(4.8)	(3.7)	(69.2)			(5.5)		(1.8)	
831 - 831	50	12	20	18	14	27	9			49		1	
	(4.8)	(15.0)	(7.7)	(2.6)	(4.8)	(3.7)	(69.2)			(5.5)		(1.8)	
832 - 832	50	12	20	18	14	27	9			49		1	
	(4.8)	(15.0)	(7.7)	(2.6)	(4.8)	(3.7)	(69.2)			(5.5)		(1.8)	
833 - 833	111	33	39	39	27	75	9			95	5	12	
	(10.6)	(42.9)	(14.7)	(5.6)	(9.3)	(10.1)	(69.2)			(10.8)	(5.2)	(15.3)	
834 - 834	111	33	39	39	27	75	9			95	5	12	
	(10.6)	(42.9)	(14.7)	(5.6)	(9.3)	(10.1)	(69.2)			(10.8)	(5.2)	(15.3)	
835 - 835	113	35	39	39	27	76	9			96	5	12	
	(10.8)	(45.0)	(14.7)	(5.6)	(9.3)	(10.4)	(69.2)			(11.0)	(5.2)	(15.5)	
836 - 836	114	35	40	39	28	76	9			96	5	13	
	(10.9)	(45.0)	(15.1)	(5.6)	(9.6)	(10.4)	(69.2)			(11.0)	(5.2)	(15.9)	
837 - 837	114	35	40	39	28	76	9			96	5	13	
	(10.9)	(45.0)	(15.1)	(5.6)	(9.6)	(10.4)	(69.2)			(11.0)	(5.2)	(15.9)	
838 - 838	116	35	42	39	28	79	9			98	5	13	
	(11.2)	(45.0)	(16.1)	(5.6)	(9.6)	(10.7)	(69.2)			(11.3)	(5.2)	(16.9)	
839 - 839	117	35	43	39	29	79	9			100	5	13	
	(11.2)	(45.0)	(16.5)	(5.6)	(10.0)	(10.7)	(69.2)			(11.4)	(5.2)	(16.9)	
840 - 840	142	35	56	51	41	88	12			119	10	13	
	(13.6)	(45.0)	(21.2)	(7.3)	(14.1)	(12.0)	(92.3)			(13.6)	(11.1)	(16.9)	
841 - 841	142	35	56	51	41	88	12			119	10	13	
	(13.6)	(45.0)	(21.2)	(7.3)	(14.1)	(12.0)	(92.3)			(13.6)	(11.1)	(16.9)	
842 - 842	142	35	56	51	41	88	12			119	10	13	
	(13.6)	(45.0)	(21.2)	(7.3)	(14.1)	(12.0)	(92.3)			(13.6)	(11.1)	(16.9)	
843 - 843	142	35	56	51	41	88	12			119	10	13	
	(13.6)	(45.0)	(21.2)	(7.3)	(14.1)	(12.0)	(92.3)			(13.6)	(11.1)	(16.9)	
844 - 844	143	35	57	51	41	90	12			120	10	13	
	(13.7)	(45.0)	(21.7)	(7.3)	(14.1)	(12.2)	(92.3)			(13.8)	(11.1)	(16.9)	
845 - 845	147	35	58	54	42	93	12			123	11	13	
	(14.1)	(45.0)	(22.1)	(7.7)	(14.4)	(12.6)	(92.3)			(14.1)	(12.2)	(16.9)	
846 - 846	147	35	58	54	42	93	12			123	11	13	
	(14.1)	(45.0)	(22.1)	(7.7)	(14.4)	(12.6)	(92.3)			(14.1)	(12.2)	(16.9)	
847 - 847	147	35	58	54	42	93	12			123	11	13	
	(14.1)	(45.0)	(22.1)	(7.7)	(14.4)	(12.6)	(92.3)			(14.1)	(12.2)	(16.9)	

期間当り用定内資金額 (3半当を除く)	合計	規模別			地域別			年齢別				
		1-9人	10-29人	30-99人	長崎・佐世保	その他の地域	離島地域	17歳以下	18-19歳	20-54歳	55-59歳	60-64歳
848 - 848	147 (14.1)	35 (45.0)	58 (22.1)	54 (7.7)	42 (14.4)	93 (12.6)	12 (92.3)			123 (14.1)	11 (12.2)	13 (16.9)
849 - 849	147 (14.1)	35 (45.0)	58 (22.1)	54 (7.7)	42 (14.4)	93 (12.6)	12 (92.3)			123 (14.1)	11 (12.2)	13 (16.9)
850 - 850	163 (15.6)	35 (45.0)	58 (22.1)	70 (10.0)	58 (19.9)	93 (12.6)	12 (92.3)			139 (16.0)	11 (12.2)	13 (16.9)
851 - 851	163 (15.6)	35 (45.0)	58 (22.1)	70 (10.0)	58 (19.9)	93 (12.6)	12 (92.3)			139 (16.0)	11 (12.2)	13 (16.9)
852 - 852	163 (15.6)	35 (45.0)	58 (22.1)	70 (10.0)	58 (19.9)	93 (12.6)	12 (92.3)			139 (16.0)	11 (12.2)	13 (16.9)
853 - 853	163 (15.6)	35 (45.0)	58 (22.1)	70 (10.0)	58 (19.9)	93 (12.6)	12 (92.3)			139 (16.0)	11 (12.2)	13 (16.9)
854 - 854	163 (15.6)	35 (45.0)	58 (22.1)	70 (10.0)	58 (19.9)	93 (12.6)	12 (92.3)			139 (16.0)	11 (12.2)	13 (16.9)
855 - 855	166 (15.9)	35 (45.0)	58 (22.1)	73 (10.4)	58 (19.9)	96 (13.0)	12 (92.3)			142 (16.3)	11 (12.2)	13 (16.9)
856 - 856	166 (15.9)	35 (45.0)	58 (22.1)	73 (10.4)	58 (19.9)	96 (13.0)	12 (92.3)			142 (16.3)	11 (12.2)	13 (16.9)
857 - 857	166 (15.9)	35 (45.0)	58 (22.1)	73 (10.4)	58 (19.9)	96 (13.0)	12 (92.3)			142 (16.3)	11 (12.2)	13 (16.9)
858 - 858	169 (16.2)	35 (45.0)	58 (22.1)	76 (10.8)	58 (19.9)	99 (13.4)	12 (92.3)			145 (16.6)	11 (12.2)	13 (16.9)
859 - 859	170 (16.3)	35 (45.0)	59 (22.6)	76 (10.8)	58 (19.9)	100 (13.6)	12 (92.3)			145 (16.6)	11 (12.2)	14 (18.6)
860 - 860	174 (16.7)	35 (45.0)	59 (22.8)	80 (11.4)	62 (21.2)	100 (13.6)	12 (92.3)			149 (17.1)	11 (12.2)	14 (18.6)
861 - 861	174 (16.7)	35 (45.0)	59 (22.6)	80 (11.4)	62 (21.2)	100 (13.6)	12 (92.3)			149 (17.1)	11 (12.2)	14 (18.6)
862 - 862	174 (16.7)	35 (45.0)	59 (22.6)	80 (11.4)	62 (21.2)	100 (13.6)	12 (92.3)			149 (17.1)	11 (12.2)	14 (18.6)
863 - 863	176 (16.8)	35 (45.0)	61 (23.1)	80 (11.4)	62 (21.2)	101 (13.8)	12 (92.3)			151 (17.3)	11 (12.2)	14 (18.6)
864 - 864	176 (16.8)	35 (45.0)	61 (23.1)	80 (11.4)	62 (21.2)	101 (13.8)	12 (92.3)			151 (17.3)	11 (12.2)	14 (18.6)
865 - 865	176 (16.8)	35 (45.0)	61 (23.1)	80 (11.4)	62 (21.2)	101 (13.8)	12 (92.3)			151 (17.3)	11 (12.2)	14 (18.6)
866 - 866	176 (16.8)	35 (45.0)	61 (23.1)	80 (11.4)	62 (21.2)	101 (13.8)	12 (92.3)			151 (17.3)	11 (12.2)	14 (18.6)
867 - 867	176 (16.8)	35 (45.0)	61 (23.1)	80 (11.4)	62 (21.2)	101 (13.8)	12 (92.3)			151 (17.3)	11 (12.2)	14 (18.6)
868 - 868	176 (16.8)	35 (45.0)	61 (23.1)	80 (11.4)	62 (21.2)	101 (13.8)	12 (92.3)			151 (17.3)	11 (12.2)	14 (18.6)
869 - 869	176 (16.8)	35 (45.0)	61 (23.1)	80 (11.4)	62 (21.2)	101 (13.8)	12 (92.3)			151 (17.3)	11 (12.2)	14 (18.6)
870 - 870	183 (17.5)	35 (45.0)	61 (23.1)	87 (12.4)	66 (22.6)	104 (14.2)	12 (92.3)			158 (18.1)	11 (12.2)	14 (18.6)
871 - 871	183 (17.5)	35 (45.0)	61 (23.1)	87 (12.4)	66 (22.6)	104 (14.2)	12 (92.3)			158 (18.1)	11 (12.2)	14 (18.6)
872 - 872	183 (17.5)	35 (45.0)	61 (23.1)	87 (12.4)	66 (22.6)	104 (14.2)	12 (92.3)			158 (18.1)	11 (12.2)	14 (18.6)
873 - 873	183 (17.5)	35 (45.0)	61 (23.1)	87 (12.4)	66 (22.6)	104 (14.2)	12 (92.3)			158 (18.1)	11 (12.2)	14 (18.6)
874 - 874	183 (17.5)	35 (45.0)	61 (23.1)	87 (12.4)	66 (22.6)	104 (14.2)	12 (92.3)			158 (18.1)	11 (12.2)	14 (18.6)
875 - 875	185 (17.8)	35 (45.0)	63 (24.1)	87 (12.4)	66 (22.6)	107 (14.5)	12 (92.3)			160 (18.4)	11 (12.2)	14 (18.6)
876 - 876	185 (17.8)	35 (45.0)	63 (24.1)	87 (12.4)	66 (22.6)	107 (14.5)	12 (92.3)			160 (18.4)	11 (12.2)	14 (18.6)

時間当たり所定内賃金額 (3手当を除く)	合計	規模別			地域別			年齢別					
		1-9人	10-29人	30-99人	長崎-世保	その他の地域	離島地域	17歳以下	18-19歳	20-54歳	55-59歳	60-64歳	65歳以上
877	877	195 (17.8)	35 (45.0)	63 (24.1)	87 (12.4)	66 (22.6)	107 (14.5)	12 (92.3)			160 (18.4)	11 (12.2)	14 (18.6)
878	878	195 (17.8)	35 (45.0)	63 (24.1)	87 (12.4)	66 (22.6)	107 (14.5)	12 (92.3)			160 (18.4)	11 (12.2)	14 (18.6)
879	879	187 (17.9)	35 (45.0)	65 (24.6)	87 (12.4)	66 (22.6)	108 (14.7)	12 (92.3)			162 (18.5)	11 (12.2)	14 (18.6)
880	880	187 (17.9)	35 (45.0)	65 (24.6)	87 (12.4)	66 (22.6)	108 (14.7)	12 (92.3)			162 (18.5)	11 (12.2)	14 (18.6)
881	881	187 (17.9)	35 (45.0)	65 (24.6)	87 (12.4)	66 (22.6)	108 (14.7)	12 (92.3)			162 (18.5)	11 (12.2)	14 (18.6)
882	882	187 (17.9)	35 (45.0)	65 (24.6)	87 (12.4)	66 (22.6)	108 (14.7)	12 (92.3)			162 (18.5)	11 (12.2)	14 (18.6)
883	883	187 (17.9)	35 (45.0)	65 (24.6)	87 (12.4)	66 (22.6)	108 (14.7)	12 (92.3)			162 (18.5)	11 (12.2)	14 (18.6)
884	889	187 (17.9)	35 (45.0)	65 (24.6)	87 (12.4)	66 (22.6)	108 (14.7)	12 (92.3)			162 (18.5)	11 (12.2)	14 (18.6)
890	899	192 (18.4)	35 (45.0)	67 (25.6)	90 (12.8)	66 (22.6)	114 (15.5)	12 (92.3)			167 (19.2)	11 (12.2)	14 (18.6)
900	909	214 (20.5)	35 (45.0)	83 (31.4)	96 (13.7)	68 (23.3)	133 (18.1)	12 (92.3)		2 (42.9)	187 (21.4)	11 (12.2)	14 (18.6)
910	919	217 (20.8)	35 (45.0)	83 (31.4)	99 (14.1)	68 (23.3)	136 (18.5)	12 (92.3)		2 (42.9)	190 (21.7)	11 (12.2)	14 (18.6)
920	929	229 (21.9)	35 (45.0)	88 (33.3)	106 (15.1)	73 (25.0)	143 (19.5)	12 (92.3)		2 (42.9)	200 (22.9)	11 (12.2)	15 (20.4)
930	939	235 (22.5)	35 (45.0)	91 (34.5)	109 (15.5)	76 (26.0)	146 (19.9)	12 (92.3)		2 (42.9)	206 (23.6)	11 (12.2)	15 (20.4)
940	949	239 (22.9)	38 (49.3)	92 (34.9)	109 (15.5)	77 (26.3)	150 (20.3)	12 (92.3)		2 (42.9)	206 (23.6)	11 (12.2)	20 (26.2)
950	959	246 (23.6)	38 (49.3)	93 (35.2)	115 (16.4)	78 (26.7)	156 (21.1)	12 (92.3)		2 (42.9)	213 (24.4)	11 (12.2)	20 (26.2)
960	969	251 (24.1)	38 (49.3)	98 (37.1)	115 (16.4)	79 (27.0)	160 (21.7)	12 (92.3)		3 (64.3)	216 (24.7)	12 (13.7)	20 (26.2)
970	979	256 (24.5)	38 (49.3)	103 (39.0)	115 (16.4)	80 (27.4)	164 (22.2)	12 (92.3)		3 (64.3)	221 (25.3)	12 (13.7)	20 (26.2)
980	989	267 (25.6)	38 (49.3)	105 (39.8)	124 (17.7)	82 (28.0)	173 (23.4)	12 (92.3)		3 (64.3)	232 (26.6)	12 (13.7)	20 (26.2)
990	999	270 (25.9)	38 (49.3)	105 (39.8)	127 (18.1)	82 (28.0)	176 (23.9)	12 (92.3)		3 (64.3)	232 (26.6)	12 (13.7)	23 (30.2)
1000	1099	396 (37.9)	43 (55.7)	128 (48.8)	224 (31.9)	154 (52.6)	228 (31.0)	13 (100.0)		5 (100.0)	344 (39.4)	39 (21.1)	28 (37.3)
1100	1199	527 (50.5)	51 (65.7)	150 (56.9)	326 (46.4)	209 (71.3)	305 (41.4)				463 (53.0)	24 (27.0)	35 (46.2)
1200	1299	658 (63.1)	57 (73.6)	164 (62.2)	437 (62.3)	226 (77.0)	419 (56.9)				587 (67.3)	25 (28.1)	41 (54.2)
1300	1399	712 (68.2)	65 (83.6)	179 (67.9)	468 (66.7)	236 (80.3)	463 (62.9)				635 (72.7)	30 (33.0)	42 (56.4)
1400	1499	756 (72.5)	65 (83.6)	187 (71.2)	504 (71.8)	238 (81.0)	506 (68.7)				672 (77.0)	37 (41.1)	42 (56.4)
1500		1,043 (100.0)	78 (100.0)	263 (100.0)	762 (100.0)	293 (100.0)	736 (100.0)				873 (100.0)	90 (100.0)	75 (100.0)
月平均賃金額		218,224	164,875	217,538	224,377	199,171	227,668	114,230		162,798	210,265	274,079	247,239
時間当たり賃金額		1,310	1,116	1,315	1,330	1,204	1,360	833		965	1,264	1,634	1,481
月一人当たり労働時間数		165	142	164	168	164	166	136		169	165	164	166
第1・20分位数		833	790	820	833	833	833	790		903	820	833	833
第1・10分位数		833	800	833	855	840	833	790		903	833	840	833
第1・4分位数		984	833	893	1,058	933	1,013	790		909	972	1,153	948
中位数		1,196	1,037	1,110	1,220	1,076	1,241	820		963	1,382	1,571	1,275
四分位偏差係数		0.2274	0.2462	0.3019	0.1927	0.1559	0.2309	0.0306		0.0666	0.1987	0.2013	0.2923

【上段】

業種別労働者数

【下段】

業種別構成比

最低賃金基礎調査結果【事業所数】（電子）

1時間当りの所定内賃金(円)	累積労働者数(人)	累積度数分布(%)	分布(%)
全金額	1,043	100.0	100.0
～ 832	50	4.8	4.8
833 ～ 833	111	10.6	5.8
834 ～ 834	111	10.6	0.0
835 ～ 835	113	10.8	0.2
836 ～ 836	114	10.9	0.1
837 ～ 837	114	10.9	0.0
838 ～ 838	116	11.2	0.2
839 ～ 839	117	11.2	0.1
840 ～ 840	142	13.6	2.4
841 ～ 841	142	13.6	0.0
842 ～ 842	142	13.6	0.0
843 ～ 843	142	13.6	0.0
844 ～ 844	143	13.7	0.1
845 ～ 845	147	14.1	0.4
846 ～ 846	147	14.1	0.0
847 ～ 847	147	14.1	0.0
848 ～ 848	147	14.1	0.0
849 ～ 849	147	14.1	0.0
850 ～ 850	163	15.6	1.5
851 ～ 851	163	15.6	0.0
852 ～ 852	163	15.6	0.0
853 ～ 853	163	15.6	0.0
854 ～ 854	163	15.6	0.0
855 ～ 855	166	15.9	0.3
856 ～ 856	166	15.9	0.0
857 ～ 857	166	15.9	0.0
858 ～ 858	169	16.2	0.3
859 ～ 859	170	16.3	0.1
860 ～ 860	174	16.7	0.4
861 ～ 861	174	16.7	0.0
862 ～ 862	174	16.7	0.0
863 ～ 863	176	16.8	0.2
864 ～ 864	176	16.8	0.0
865 ～ 865	176	16.8	0.0
866 ～ 866	176	16.8	0.0
867 ～ 867	176	16.8	0.0
868 ～ 868	176	16.8	0.0
869 ～ 869	176	16.8	0.0
870 ～ 870	183	17.5	0.7

1時間当りの所定内賃金(円)	累積労働者数(人)	累積度数分布(%)	分布(%)
871 ～ 871	183	17.5	0.0
872 ～ 872	183	17.5	0.0
873 ～ 873	183	17.5	0.0
874 ～ 874	183	17.5	0.0
875 ～ 875	185	17.8	0.2
876 ～ 876	185	17.8	0.0
877 ～ 877	185	17.8	0.0
878 ～ 878	185	17.8	0.0
879 ～ 879	187	17.9	0.2
880 ～ 880	187	17.9	0.0
881 ～ 881	187	17.9	0.0
882 ～ 882	187	17.9	0.0
883 ～ 883	187	17.9	0.0
884 ～ 889	187	17.9	0.0
890 ～ 899	192	18.4	0.5
900 ～ 909	214	20.5	2.1
910 ～ 919	217	20.8	0.3
920 ～ 929	229	21.9	1.2
930 ～ 939	235	22.5	0.6
940 ～ 949	239	22.9	0.4
950 ～ 959	246	23.6	0.7
960 ～ 969	251	24.1	0.5
970 ～ 979	256	24.5	0.5
980 ～ 989	267	25.6	1.1
990 ～ 999	270	25.9	0.3
1,000 ～ 1,099	396	37.9	12.1
1,100 ～ 1,199	527	50.5	12.6
1,200 ～ 1,299	658	63.1	12.6
1,300 ～ 1,399	712	68.2	5.2
1,400 ～ 1,499	756	72.5	4.2
1,500 ～	1,043	100.0	27.5

各賃金階級における労働者数と累積度数分布【事業所数】(電子)

令和2年 最低賃金基礎調査結果より

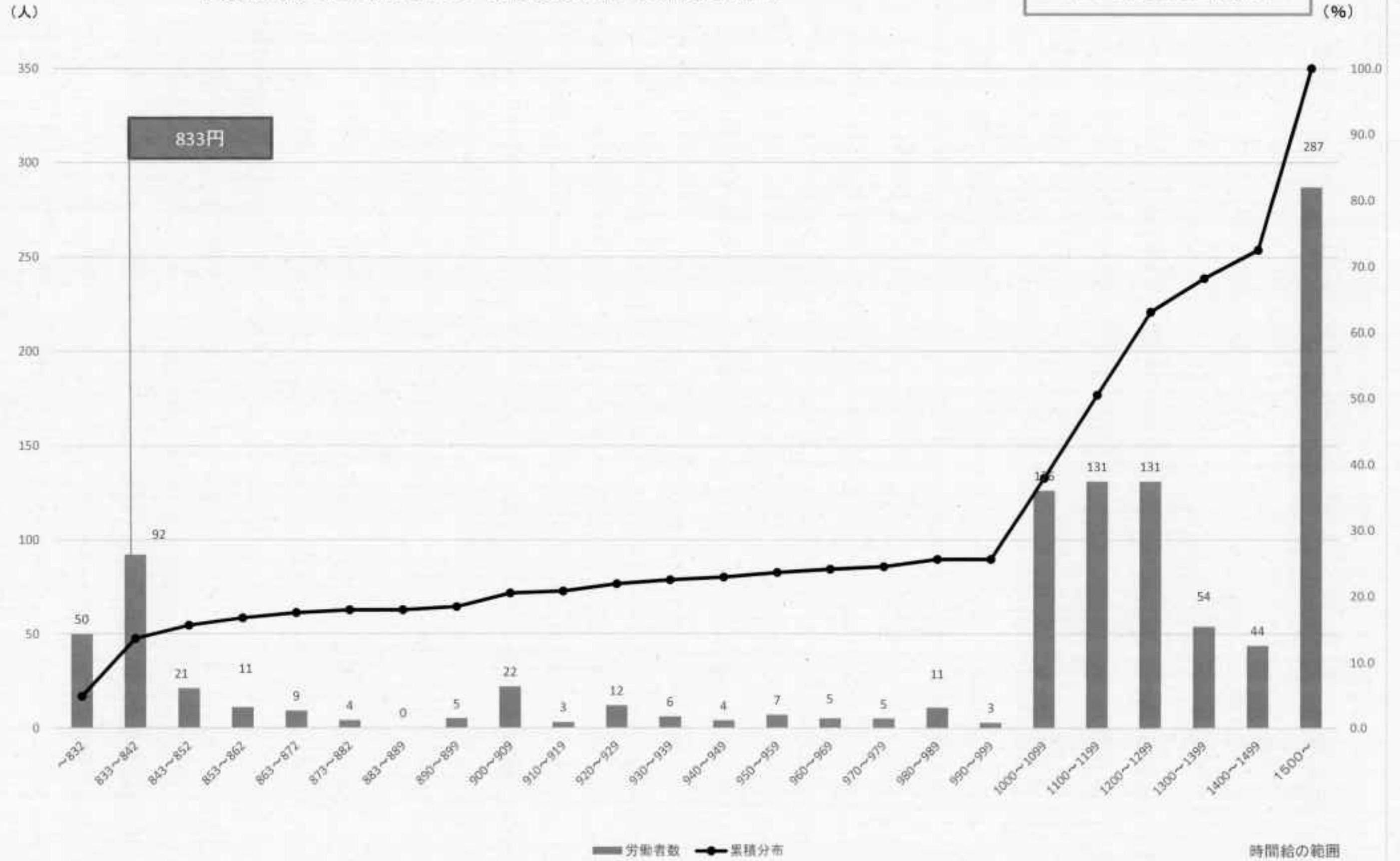

最低賃金引上げ額・率と影響率の関係表

件名	電子部品・デバイス・電子回路、電気機械器具、通信機械器具製造業製造業				
業種					
現行の最低賃金額	時間額		833円		
未満率	4.8%				
項番	時間額			影響率	未満労働者数
	引上げ額	引上げ率	引上げ後時間額		
1	1	0.12	834	10.64	111
2	2	0.24	835	10.64	111
3	3	0.36	836	10.83	113
4	4	0.48	837	10.93	114
5	5	0.60	838	10.93	114
6	6	0.72	839	11.12	116
7	7	0.84	840	11.22	117
8	8	0.96	841	13.61	142
9	9	1.08	842	13.61	142
10	10	1.20	843	13.61	142
11	11	1.32	844	13.61	142
12	12	1.44	845	13.71	143
13	13	1.56	846	14.09	147
14	14	1.68	847	14.09	147
15	15	1.80	848	14.09	147
16	16	1.92	849	14.09	147
17	17	2.04	850	14.09	147
18	18	2.16	851	15.63	163
19	19	2.28	852	15.63	163
20	20	2.40	853	15.63	163
21	21	2.52	854	15.63	163
22	22	2.64	855	15.63	163
23	23	2.76	856	15.92	166
24	24	2.88	857	15.92	166
25	25	3.00	858	15.92	166
26	26	3.12	859	16.20	169
27	27	3.24	860	16.30	170
28	28	3.36	861	16.68	174
29	29	3.48	862	16.68	174
30	30	3.60	863	16.68	174
31	31	3.72	864	16.87	176
32	32	3.84	865	16.87	176
33	33	3.96	866	16.87	176
34	34	4.08	867	16.87	176
35	35	4.20	868	16.87	176

00-012-00 R2.8.10 17-07

最低賃金引上げ額・率と影響率の関係表

件名	電子部品・デバイス・電子回路、電気機械器具、通信機械器具製造業製造業				
業種					
現行の最低賃金額	時間額		833円		
未満率	4.8%				
項番	時間額			影響率	未満労働者数
	引上げ額	引上げ率	引上げ後時間額		
36	36	4.32	869	16.87	176
37	37	4.44	870	16.87	176
38	38	4.56	871	17.55	183
39	39	4.68	872	17.55	183
40	40	4.80	873	17.55	183
41	41	4.92	874	17.55	183
42	42	5.04	875	17.55	183
43	43	5.16	876	17.74	185
44	44	5.28	877	17.74	185
45	45	5.40	878	17.74	185
46	46	5.52	879	17.74	185
47	47	5.64	880	17.93	187
48	48	5.76	881	17.93	187
49	49	5.88	882	17.93	187
50	50	6.00	883	17.93	187

00-012-00 R2.8.10 17-07

令和2年度
第5回長崎地方最低賃金審議会

資料No.3
(各種指標等)

厚生労働省
長崎労働局労働基準部
賃金室

資料目次

資料番号 1	主要産業別各種指標	1
資料番号 2	長崎県の賃金・雇用の動き（令和2年5月分） （毎月勤労統計調査地方調査速報）	11
資料番号 3	長崎県の雇用失業情勢（令和2年7月分） （長崎労働局職業安定部）	35
資料番号 4	ながさき経済（2020年9月号） （長崎経済研究所）	47
資料番号 5	長崎県特定（産業別）最低賃金の推移	65
資料番号 6	令和2年度地域別最低賃金の決定状況（全国）	69

主要産業別各種指標

■業種別にみた学歴別初任給 (回答企業の単純平均)

(円)

業種		大学院卒		大卒		短大・高専卒		高校卒	
		2019年春	2020年春	2019年春	2020年春	2019年春	2020年春	2019年春	2020年春
製造業	輸送機械	229,250	229,750	207,000	207,500	151,000	160,000	166,000	166,500
	一般機械	—	—	193,902	196,052	175,000	175,000	158,667	162,000
	食料品	—	—	—	—	—	—	144,833	148,167
	その他	—	—	189,471	191,017	160,096	162,940	155,945	157,360
非製造業	運輸	—	—	174,333	174,667	—	—	151,975	153,008
	建設	—	—	180,000	180,000	—	—	161,333	164,667
	卸売	—	—	201,667	205,667	—	—	180,000	180,000
	小売	—	—	191,450	192,617	170,000	170,000	161,875	163,500
	サービス	—	—	184,140	186,203	159,827	161,567	153,120	154,046
	その他	—	—	200,117	201,001	163,000	167,500	154,370	155,814

調査期間: 2020年4月30日～5月29日

回答企業数: 製造業63社、非製造業167社、合計230社

資料出所: 長崎経済研究所「ながさき経済」2020年7月号No.369

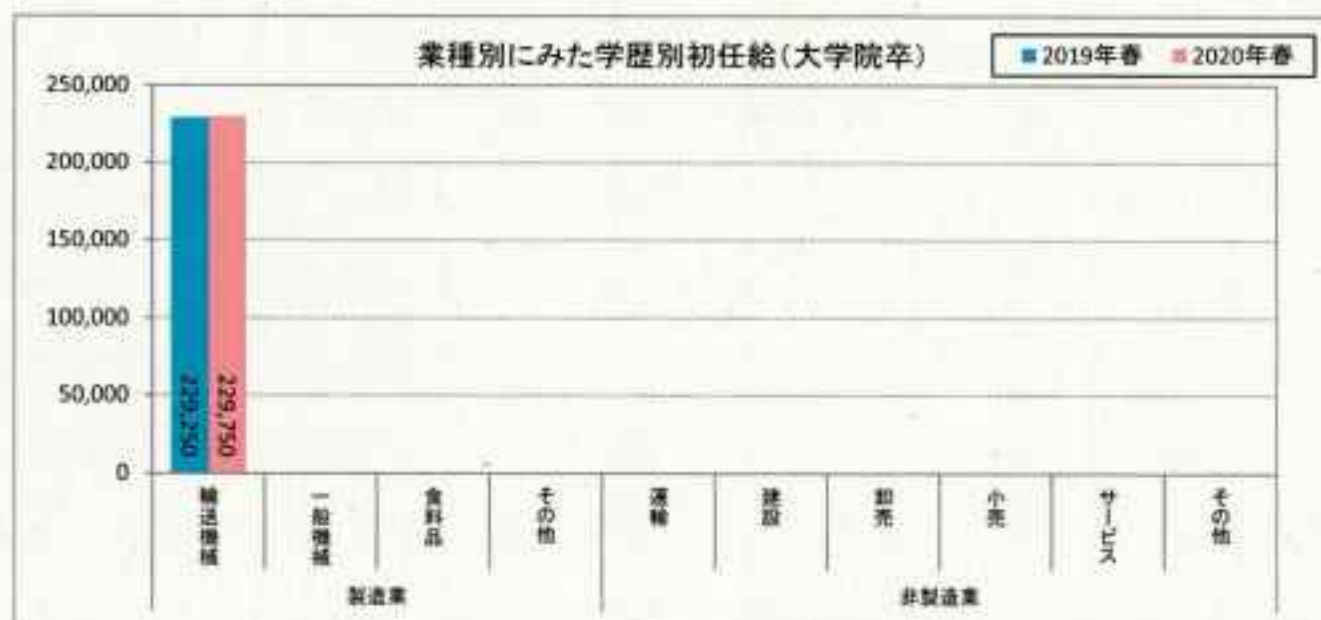

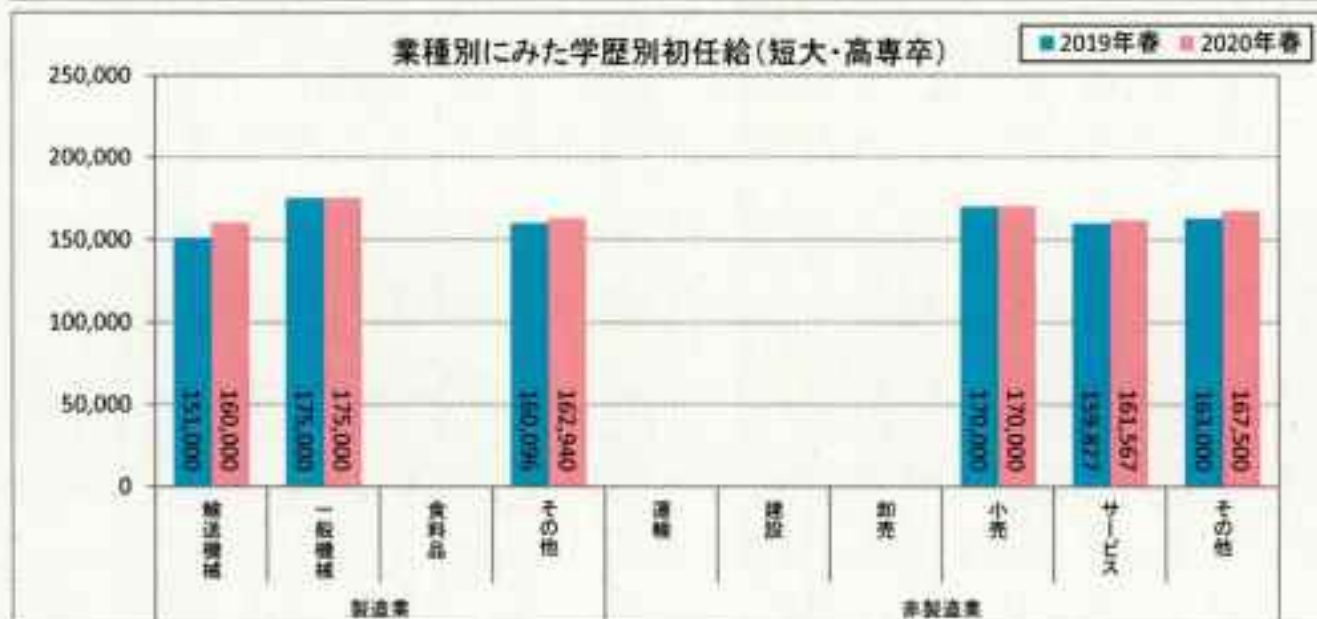
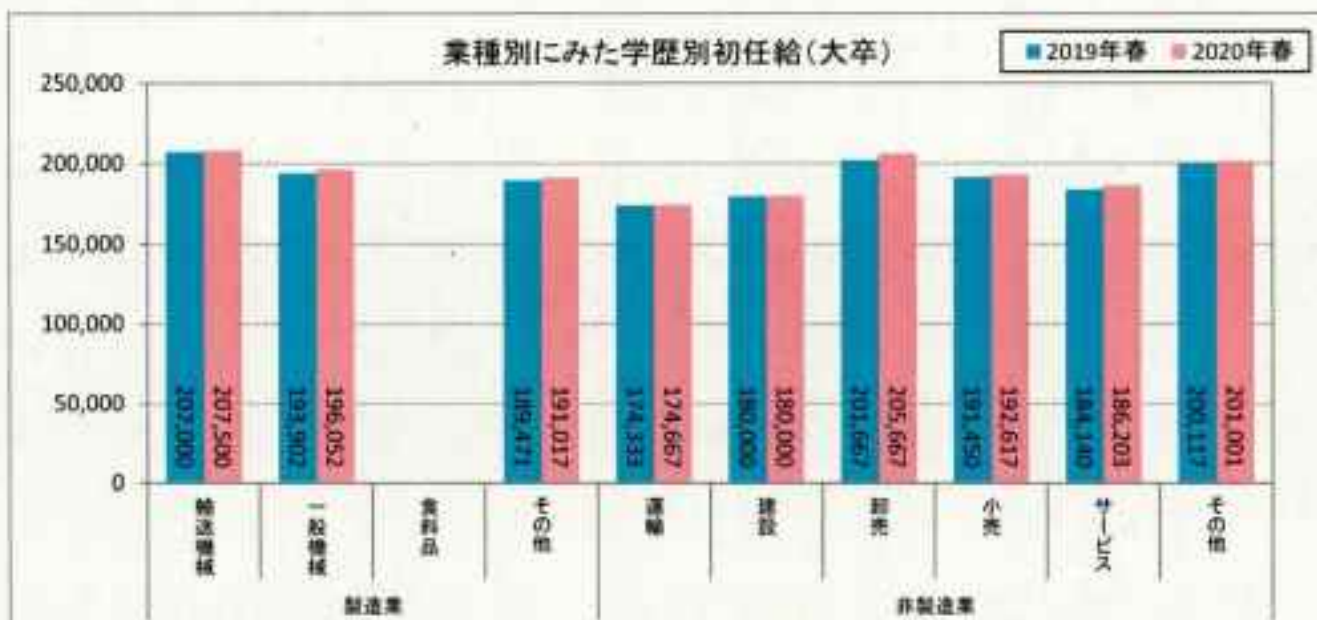

■長崎県の主要鉱工業生産指数 (15年=100, 季節調整済)

年 月	はん用・ 生産用機械	電気機械	電子部品・ デバイス工業	輸送機械	窯業・土石	織 維	食 料 品
2017年	98.5	97.6	68.8	145.0	108.5	81.8	98.0
2018年	58.9	93.9	69.9	147.3	104.0	78.6	101.0
2019年	23.4	99.7	73.4	112.3	99.1	69.6	120.3
2019年 5月	23.6	106.9	68.7	113.2	111.3	70.3	109.0
2019年 6月	20.0	172.5	67.0	124.8	106.5	86.6	134.0
2019年 7月	33.2	98.3	71.2	142.1	113.6	78.9	124.2
2019年 8月	17.5	88.4	75.0	122.2	90.2	64.4	120.7
2019年 9月	21.8	137.6	59.4	119.3	91.0	65.7	138.6
2019年 10月	24.9	104.4	67.8	116.0	94.3	63.7	141.1
2019年 11月	25.6	111.7	81.4	105.9	97.9	63.8	124.1
2019年 12月	28.0	88.8	100.5	104.2	100.4	62.2	129.2
2020年 1月	22.5	91.5	92.4	105.0	110.1	60.6	138.0
2020年 2月	29.9	81.7	94.0	98.0	98.2	57.7	134.0
2020年 3月	22.9	65.8	82.7	117.6	100.8	61.7	115.3
2020年 4月	29.9	96.9	77.0	96.0	108.2	65.7	89.1
資料	長 崎 県 統 計 課						

資料出所 長崎経済研究所「ながさき経済」2020年8月号No.370

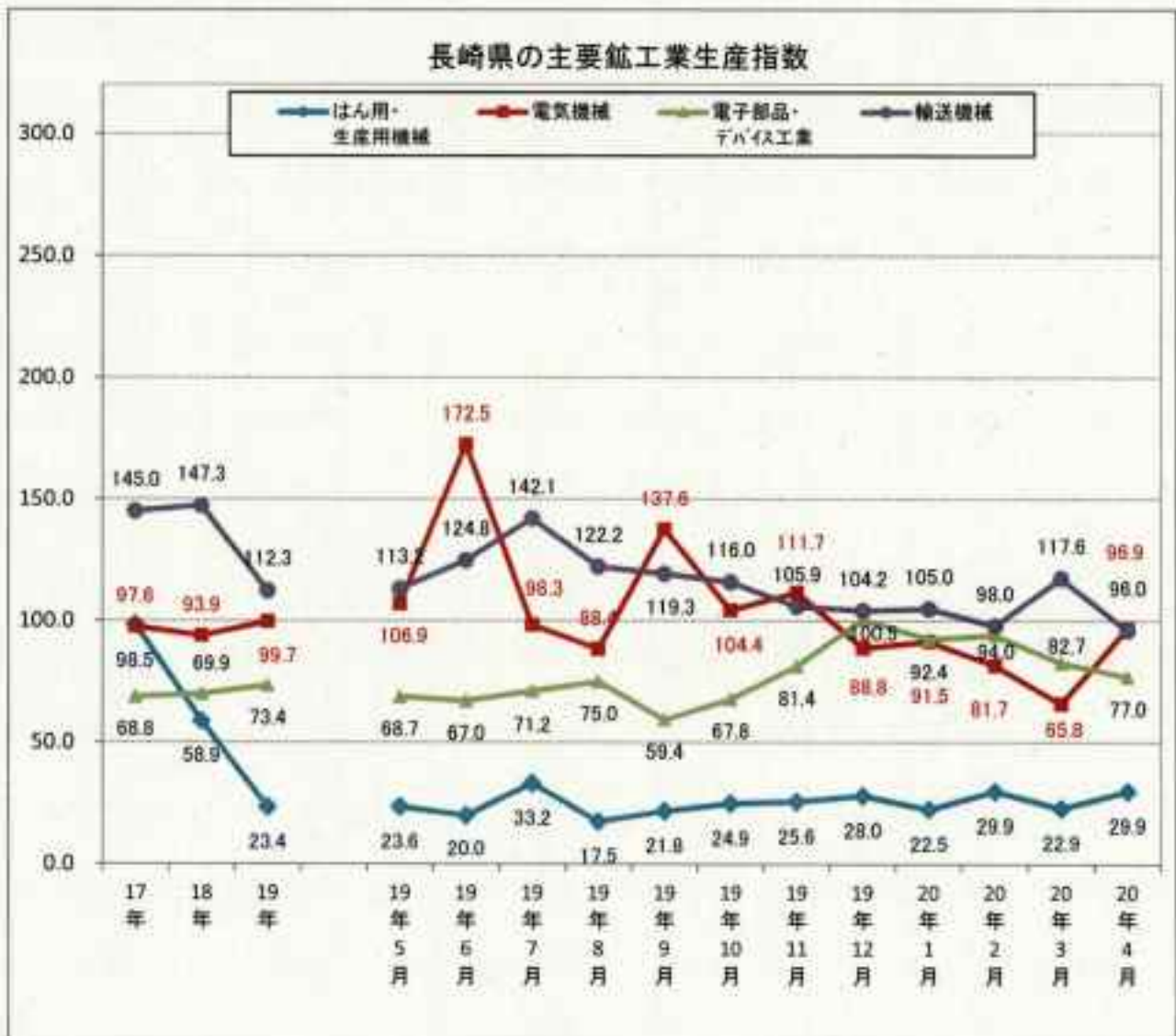

■主要生産関連指標

■鉱工業生産指数(15年=100、季節調整済)

年 月		長崎県	全 国
2017年		96.3	103.1
2018年		88.8	104.2
2019年		77.6	101.1
2019年	5月	75.5	104.2
2019年	6月	80.1	101.5
2019年	7月	85.7	102.2
2019年	8月	79.0	100.5
2019年	9月	76.8	102.4
2019年	10月	78.7	98.3
2019年	11月	80.1	97.7
2019年	12月	87.7	97.9
2020年	1月	85.1	99.8
2020年	2月	84.6	99.5
2020年	3月	80.1	95.8
2020年	4月	73.2	86.4
2020年	5月	79.1	79.1
資 料		長崎県統計課	経済産業省

資料出所 長崎経済研究所「ながさき経済」2020年8月号No.370



■業種別・規模別にみた採用人数

(人、%)

業種	全 体			大学院卒			大 卒			短大・高専卒			高 校 卒		
	2019年春	2020年春	伸び率	2019年春	2020年春	伸び率	2019年春	2020年春	伸び率	2019年春	2020年春	伸び率	2019年春	2020年春	伸び率
	全産業	409	532	15.9	18	24	33.3	154	159	3.2	52	54	3.8	235	296
製造業	166	190	8.4	18	19	5.6	80	42	-5.0	0	10	11.1	90	100	10.1
輸送機械	53	49	△7.5	15	14	△6.7	9	13	44.4	5	4	△20.0	24	19	△25.0
一般機械	27	27	0.0	1	1	0.0	10	7	△30.0	2	2	0.0	14	17	21.4
電気機械	29	45	55.2	2	4	100.0	7	15	114.3	2	3	50.0	19	23	27.8
食料品	42	45	7.1	0	0	-	8	4	△50.0	0	1	-	34	40	17.6
縫製繊維	1	1	0.0	0	0	-	0	0	-	0	0	-	1	1	0.0
その他	14	13	△7.1	0	0	-	6	3	△50.0	0	0	-	9	10	25.0
非製造業	293	332	29.1	0	5	-	114	117	2.6	43	44	2.3	136	187	37.5
運輸	42	49	16.7	0	0	-	13	19	46.2	3	1	△66.7	26	29	11.5
建設	62	75	44.2	0	1	-	17	20	17.6	8	10	25.0	27	44	63.0
卸売	45	60	33.3	0	2	-	20	27	35.0	5	5	0.0	20	26	30.0
小売	70	84	△8.6	0	1	-	34	25	△35.3	11	17	54.5	28	25	-6.0
サービス	64	92	43.8	0	1	-	27	28	3.7	11	11	0.0	26	52	100.0
その他	20	12	△40.0	0	0	-	3	1	△66.7	5	0	△100.0	12	11	△8.3
企業規模別															
大企業	168	176	4.8	15	10	-6.7	63	57	△9.5	17	20	17.6	73	84	15.1
中小企業	201	356	22.3	3	9	166.7	91	102	12.1	35	34	△2.9	162	212	30.9

資料出所 長崎経済研究所「ながさき経済」2020年7月号No369

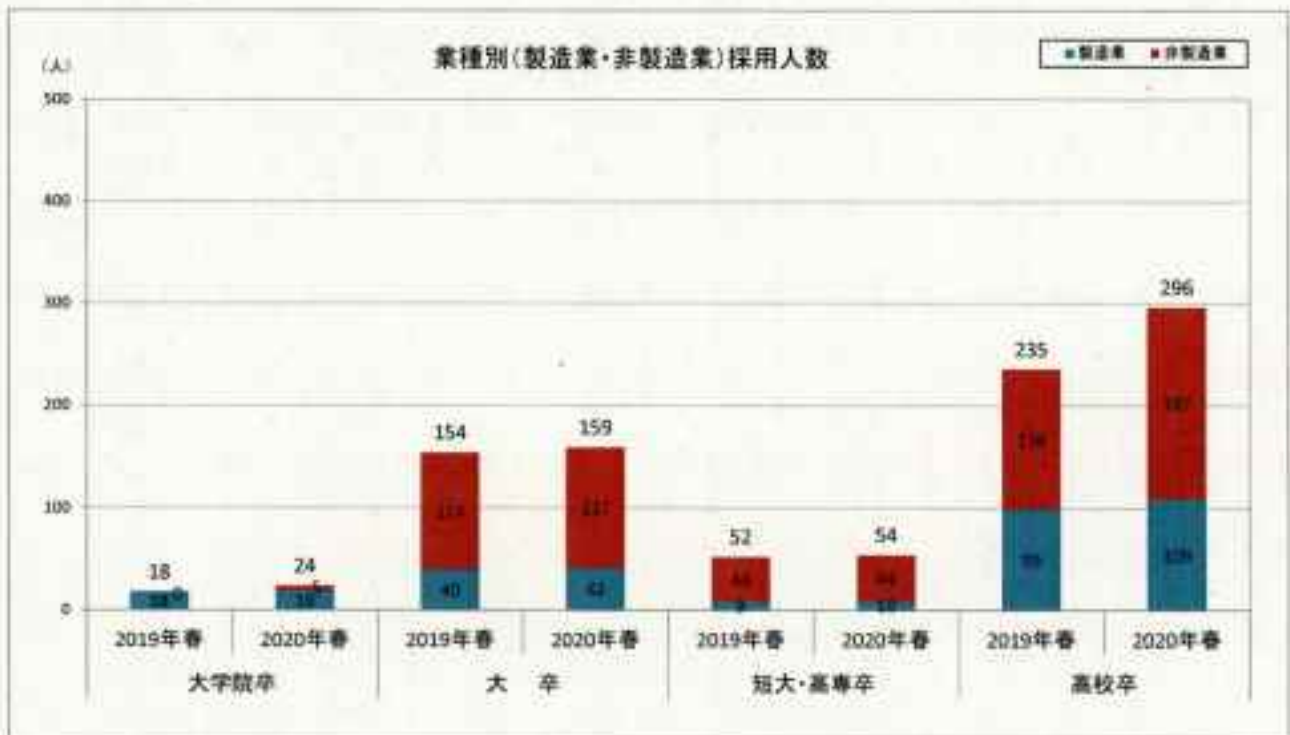



大企業と中小企業の区分

区分	製造業、建設、運輸、その他	部 類	小 売	サービス
大 企 業	資本金3億円超 かつ 従業員数300人以上	1億円超 かつ 100人以上	5千万円超 かつ 50人以上	5千万円超 かつ 100人以上
中 小 企 業	資本金3億円以下 または 従業員数300人以下	1億円以下 または 100人以下	5千万円以下 または 50人以下	5千万円以下 または 100人以下

■主要産業別指標(長崎県)

■機 械

(億円)

年 月	生産高	受注高	受注残高
2017年	3,412	2,125	8,250
2018年	3,238	713	5,204
2019年	3,244	3,649	5,771
2019年 4月～6月	816	292	4,914
2019年 7月～9月	877	1,565	5,618
2019年 10月～12月	795	726	5,771
2020年 1月～3月	877	543	5,235
2019年 4月	286	74	5,383
2019年 5月	299	137	5,468
2019年 6月	231	81	4,914
2019年 7月	278	113	4,947
2019年 8月	278	1,333	6,165
2019年 9月	321	119	5,618
2019年 10月	288	99	5,672
2019年 11月	295	249	5,855
2019年 12月	212	378	5,771
2020年 1月	288	138	5,635
2020年 2月	292	143	5,656
2020年 3月	297	262	5,235
2020年 4月	298	131	5,312
資 料	日本銀行長崎支店		

資料出所 長崎経済研究所「ながさき経済」2020年8月号No.370

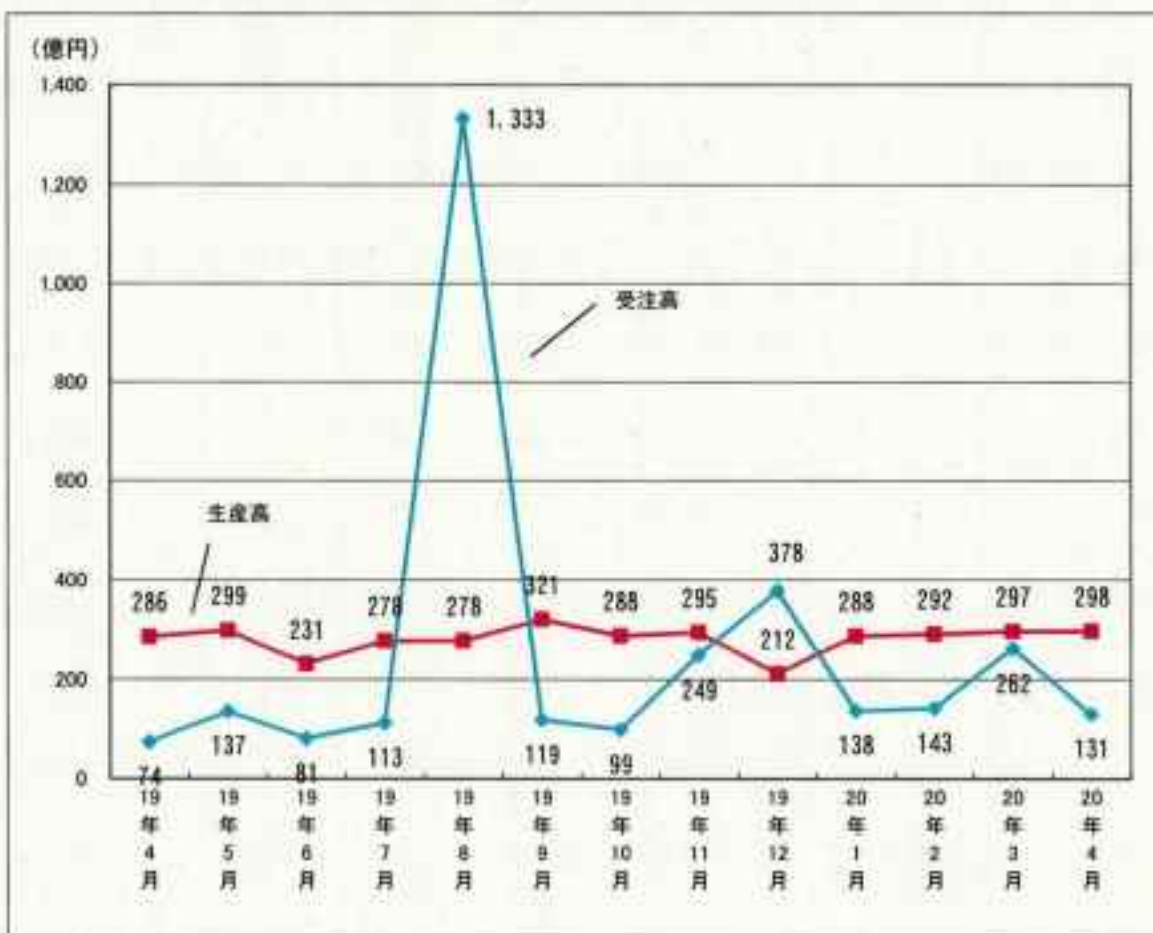

■主要産業別指標(長崎県)

■造船

(億円)

年 月	生産高	受注高	受注残高
2017年	2,879	2,620	5,822
2018年	2,059	2,103	4,720
2019年	1,793	903	3,664
2019年 4月～6月	427	237	4,033
2019年 7月～9月	427	282	3,843
2019年 10月～12月	448	184	3,664
2020年 1月～3月	497	777	3,861
2019年 4月	136	124	4,347
2019年 5月	128	56	4,222
2019年 6月	163	57	4,033
2019年 7月	136	63	3,974
2019年 8月	113	79	3,849
2019年 9月	178	140	3,843
2019年 10月	140	5	3,701
2019年 11月	150	39	3,619
2019年 12月	158	140	3,664
2020年 1月	144	642	4,081
2020年 2月	142	3	3,942
2020年 3月	211	133	3,861
2020年 4月	171	16	3,775
資料	日本銀行長崎支店		

資料出所 長崎経済研究所「ながさき経済」2020年8月号No.370

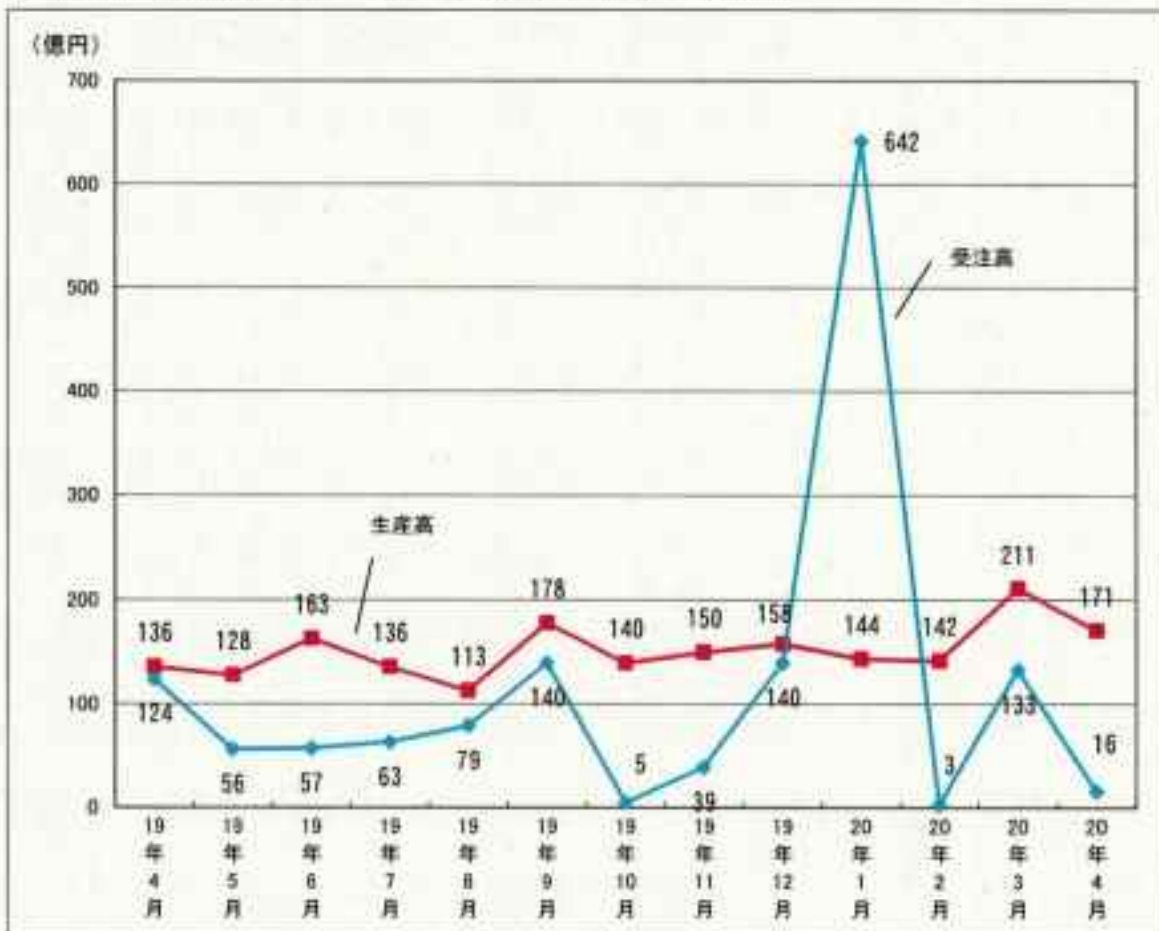

長崎県の賃金・雇用の動き（令和2年5月分）
（毎月勤労統計調査地方調査速報）

基幹統計

長崎県の賃金・雇用の動き

(毎月勤労統計調査地方調査速報)

令和2年5月分

指数の推移(常用規模5人以上, 調査産業計)

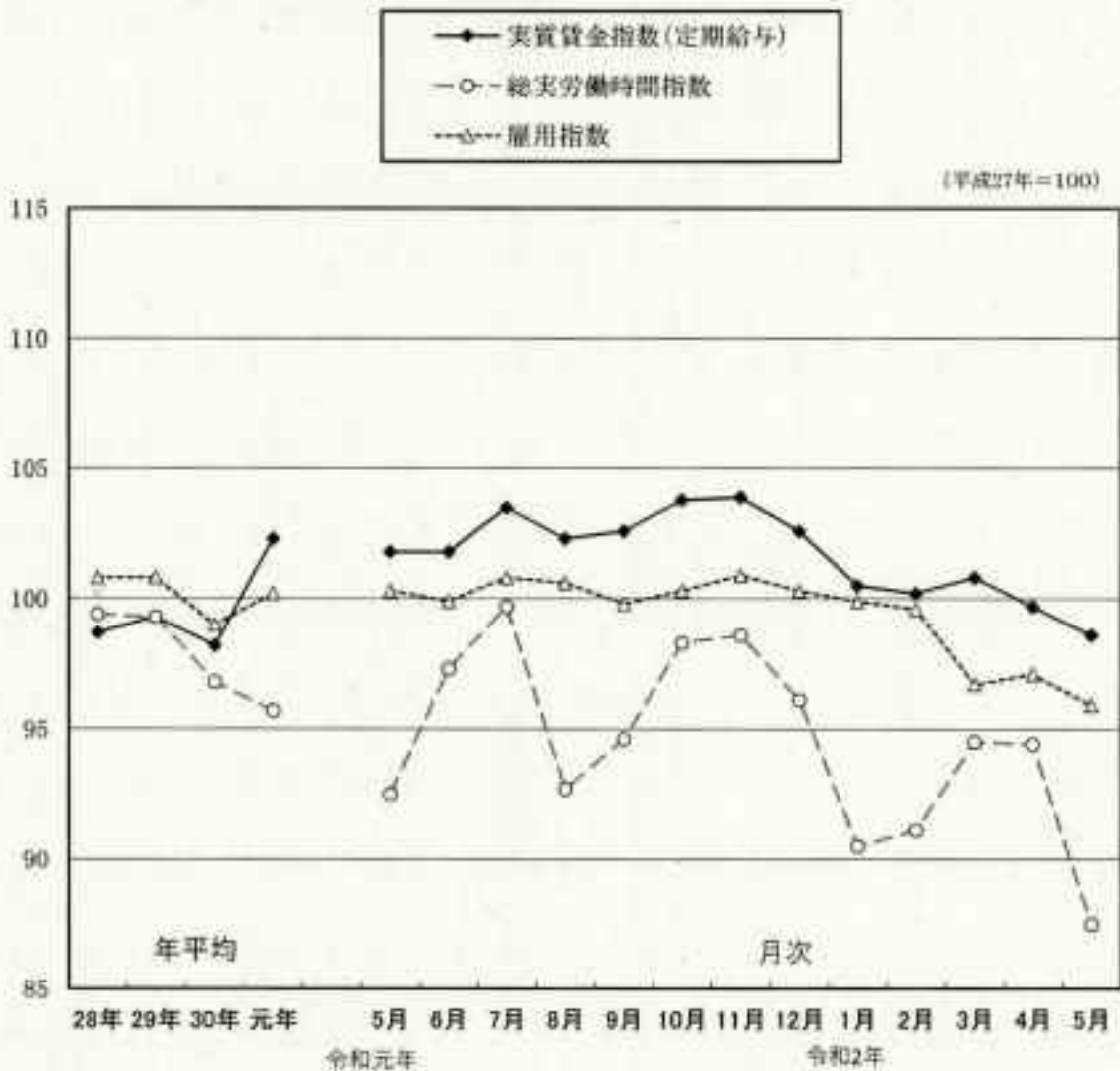

長崎県県民生活環境部統計課

< 目 次 >

** 令和2年5月分結果の概要 **	1頁
** 統 計 表 **	
第1表 産業別、性別現金給与額	5
第2表 産業別、性別実労働時間及び出勤日数	7
第3表 産業別、性別常用労働者数及びパートタイム労働者比率	9
第4表 規模別現金給与額、実労働時間及び出勤日数	11
第5表 就業形態別現金給与額	12
第6表 就業形態別実労働時間及び出勤日数	12
第7表 就業形態別本月末労働者数	12
第8表 産業別名目賃金指数	13
第9表 産業別実質賃金指数	14
第10表 産業別労働時間・雇用指数	15
** 毎月勤労統計調査地方調査の説明 **	17

< 利用上の注意 >

- 「X」は調査事業所が1または2（例外的に3以上）の事業所に関する数字であり、これをそのまま掲載すると個々の申告者の秘密が洩れる恐れがあるため、秘匿した箇所である。
「r」は訂正を表す。
- 本月報の前年同月増減率は、指数等を使って計算しており、実数で計算した場合と必ずしも一致しない。
- 指数は、平成27年平均を100とする平成27年基準としている。これに伴い、平成29年1月以降と比較できるように、平成28年12月までの指数を平成27年平均が100となるように改訂した。平成28年12月までの増減率は、平成22年基準指数で計算したものになっている。したがって、改訂後の指数で計算した場合と必ずしも一致しない。
- 調査事業所のうち事業所規模30人以上の抽出方法は、従来の2～3年に一度行う総入替え方式から、毎年1月分調査時に行う部分入替え方式に平成30年から変更されている。
- 賃金、労働時間指数とその増減率は、総入替え方式のときに行っていた過去に遡った改訂はしないこととされた。常用雇用指数とその増減率は、労働者数推計のベンチマークを平成30年1月分より更新したことに伴い、過去に遡って改訂している。

（詳細は、厚生労働省のWebページ参照）

<http://www.mhlw.go.jp/toukei/itiran/roudou/monthly/sisuu/sisuu.html>

< ギャップ修正に関する補足 >

毎月勤労統計調査では、従来、第一種事業所の抽出替えの際には、時系列比較を目的に作成している指数及び増減率について、抽出替えに伴い生じるこのギャップを排除し、時系列比較が可能となるように過去に遡って改訂（ギャップ修正）を行っていた。

しかし、平成 30 年 1 月分調査の部分入替え方式導入以降は、「平成 27 年度統計法施行状況に関する審議結果報告書（平成 28 年度上半期審議分）」（平成 28 年 10 月 7 日総務省統計委員会）において示された新旧データ接続における「望ましい方法」に従い、賃金及び労働時間指数については、従来行ってきたギャップ修正を行わないこととされ、常用雇用指数については、従来どおり、経済センサスなどの全数調査により真の常用労働者数が得られた際に、全国調査、地方調査ともにこれを労働者数推計のベンチマークとすることに伴う改訂を行うこととされている。

* * * 令和2年5月分結果の概要 * * *

I 規模5人以上の事業所における賃金、労働時間等の状況

1. 賃 金

現金給与総額は、調査産業計で234,022円、前年同月比4.9%減であった。このうち定期給与は、224,094円、前年同月比2.3%減であった。

就業形態別の現金給与総額は、一般労働者が296,074円、パートタイム労働者が88,239円であった。

実質賃金指数の前年同月比は、現金給与総額が5.7%減、定期給与は3.1%減であった。

2. 労働時間

総実労働時間は、調査産業計で134.0時間、前年同月比5.4%減であった。このうち所定内労働時間は124.9時間、前年同月比4.9%減であった。

就業形態別の総実労働時間は、一般労働者が156.3時間、パートタイム労働者が81.8時間であった。

また、製造業の所定外労働時間は15.9時間、前年同月比は0.6%減であった。

3. 常用雇用

本月末の常用労働者は、調査産業計で413,473人、前年同月比4.4%減であった。

また、常用労働者中のパートタイム労働者の比率は29.6%であった。

II 規模30人以上の事業所における賃金、労働時間等の状況

1. 賃 金

現金給与総額は、調査産業計で267,512円、前年同月比2.9%増であった。このうち定期給与は、250,805円、前年同月比1.0%増であった。

就業形態別の現金給与総額は、一般労働者が322,638円、パートタイム労働者が99,570円であった。

実質賃金指数の前年同月比は、現金給与総額が2.1%増、定期給与は0.2%増であった。

2. 労働時間

総実労働時間は、調査産業計で137.8時間、前年同月比5.8%減であった。このうち所定内労働時間は127.7時間、前年同月比5.7%減であった。

就業形態別の総実労働時間は、一般労働者が154.1時間、パートタイム労働者が88.1時間であった。

また、製造業の所定外労働時間は17.4時間、前年同月比は2.2%減であった。

3. 常用雇用

本月末の常用労働者は、調査産業計で207,886人、前年同月比8.6%減であった。

また、常用労働者中のパートタイム労働者の比率は24.5%であった。

現金給与額

令和2年5月

(事業所規模 5人以上)

産業	現金給与総額		定額給与		所定内給与		特別給与	
	円	%	円	%	円	%	円	%
調査産業計	234,022	△ 4.9	224,094	△ 2.3	209,089	△ 2.4	9,928	△ 6,739
鉱業、採石業、採砂採取業	×	×	×	×	×	×	×	×
建設業	261,558	△ 6.4	258,838	△ 4.8	252,431	0.1	2,720	△ 4,847
製造業	316,617	7.6	267,871	3.4	236,981	4.1	48,746	13,286
電気・ガス・熱供給・水道業	367,748	△ 7.5	365,648	△ 3.6	335,921	1.9	2,100	△ 16,143
情報通信業	319,166	11.7	313,787	11.6	293,681	12.5	5,379	769
運輸業、郵便業	227,962	2.6	225,320	1.6	170,905	△ 7.5	2,642	1,964
卸売業、小売業	166,698	△ 29.9	164,073	△ 10.9	156,589	△ 10.8	4,625	△ 51,933
金融業、保険業	290,644	△ 11.4	287,682	△ 11.8	267,407	△ 12.6	2,962	803
不動産業、物品賃貸業	232,438	17.7	232,438	18.3	222,709	20.0	0	△ 1,016
学術研究、専門・技術サービス業	334,208	△ 1.3	322,618	△ 1.3	296,515	3.1	11,590	△ 312
宿泊業、飲食サービス業	113,162	0.9	112,760	0.6	106,646	0.3	402	339
生活関連サービス業、娯楽業	174,757	4.0	173,981	3.6	171,034	7.6	776	772
教育、学習支援業	357,808	4.0	357,808	4.0	356,902	5.1	0	0
医療、福祉	245,589	5.4	239,424	3.7	228,175	3.4	6,165	4,077
複合サービス事業	311,703	△ 1.0	291,747	4.3	278,646	5.3	19,956	△ 15,405
サービス業(他に分類されないもの)	200,207	△ 11.4	196,439	△ 10.7	177,225	△ 12.2	3,768	△ 2,016

※前年同月増減率については、指数を使って計算している。

(事業所規模 30人以上)

産業	現金給与総額		定額給与		所定内給与		特別給与	
	円	%	円	%	円	%	円	%
調査産業計	267,512	2.9	250,805	1.0	230,174	0.9	16,707	5,255
鉱業、採石業、採砂採取業	×	×	×	×	×	×	×	×
建設業	287,792	0.4	287,792	0.4	275,120	0.3	0	△ 123
製造業	364,947	12.4	297,348	-6.4	260,849	6.9	67,599	22,263
電気・ガス・熱供給・水道業	374,357	△ 6.0	371,299	△ 2.1	336,240	1.9	3,058	△ 15,185
情報通信業	345,071	12.0	338,588	12.1	316,619	14.8	6,483	505
運輸業、郵便業	223,908	2.9	220,012	1.6	170,665	△ 1.2	3,986	2,966
卸売業、小売業	169,012	△ 4.2	158,686	△ 5.2	149,620	△ 4.7	10,326	1,237
金融業、保険業	297,741	△ 4.7	294,103	△ 4.5	274,557	△ 5.3	3,638	△ 396
不動産業、物品賃貸業	×	×	×	×	×	×	×	×
学術研究、専門・技術サービス業	345,056	8.7	345,056	8.8	307,946	13.6	0	△ 116
宿泊業、飲食サービス業	116,929	△ 9.3	116,627	△ 9.5	114,197	△ 6.8	302	96
生活関連サービス業、娯楽業	182,133	7.4	180,217	6.2	180,090	14.4	1,916	1,916
教育、学習支援業	×	×	×	×	×	×	×	×
医療、福祉	266,173	5.9	278,977	4.3	264,026	4.1	7,196	4,552
複合サービス事業	296,539	2.9	295,909	2.9	275,614	2.9	630	△ 189
サービス業(他に分類されないもの)	209,327	4.7	206,731	8.4	185,097	8.4	2,590	△ 6,885

実労働時間

令和2年5月

(事業所規模 5人以上)

産 業	純実労働時間		所定内労働時間		所定外労働時間		出勤日数	
	前年同月増減率	前年同月増減率	前年同月増減率	前年同月増減率	前年同月増減率	前年同月増減率	前年同月増減率	前年同月増減率
調査産業計	時間	%	時間	%	時間	%	日	日
	134.0	△5.4	124.9	△4.9	9.1	△11.7	17.7	△0.8
鉱業、採石業、砂利採取業	×	×	×	×	×	×	×	×
建設業	153.5	△8.0	149.0	△2.2	4.5	△69.1	20.0	△0.5
製造業	156.5	△2.3	140.6	△2.5	15.9	△0.6	18.7	△0.7
電気・ガス・熱供給・水道業	138.7	△7.9	128.4	△5.0	10.3	△34.0	17.6	△1.0
情報通信業	141.2	△9.9	131.9	△7.4	9.3	△35.0	18.3	△1.2
運輸業、郵便業	159.5	△6.9	130.9	△11.3	28.6	19.1	18.3	△2.0
卸売業、小売業	123.6	△6.4	117.1	△6.2	6.5	△11.0	19.3	1.2
金融業、保険業	131.1	△11.6	121.4	△12.6	9.7	2.1	16.3	△2.0
不動産業、物品賃貸業	140.7	△2.1	137.3	△0.7	3.4	△37.0	17.6	△1.1
学術研究、専門・技術サービス業	134.8	△8.6	124.1	△3.9	10.7	△41.9	16.6	△1.4
宿泊業、飲食サービス業	85.9	△23.4	83.0	△22.7	2.9	△39.7	13.8	△3.8
生活関連サービス業、娯楽業	78.4	△41.2	76.6	△38.9	1.8	△78.1	12.4	△5.7
教育、学習支援業	167.7	16.1	143.0	13.6	24.7	32.8	17.6	0.2
医療、福祉	135.4	1.6	131.3	1.4	4.1	5.1	18.0	0.1
複合サービス事業	145.3	△2.2	139.3	△0.4	6.0	△31.8	18.2	△0.4
サービス業(他に分類されないもの)	140.4	△3.5	128.6	△2.5	11.8	△14.5	17.5	△1.2

※前年同月増減率については、指数を使って計算している。

(事業所規模 30人以上)

産 業	純実労働時間		所定内労働時間		所定外労働時間		出勤日数	
	前年同月増減率	前年同月増減率	前年同月増減率	前年同月増減率	前年同月増減率	前年同月増減率	前年同月増減率	前年同月増減率
調査産業計	時間	%	時間	%	時間	%	日	日
	137.8	△5.8	127.7	△5.7	10.1	△7.3	17.5	△1.2
鉱業、採石業、砂利採取業	×	×	×	×	×	×	×	×
建設業	149.8	△10.2	141.6	△9.6	8.2	△18.8	18.6	△2.1
製造業	160.1	△2.4	142.7	△2.5	17.4	△2.2	18.7	△0.7
電気・ガス・熱供給・水道業	137.1	△9.0	126.7	△6.3	10.4	△33.4	16.8	△1.8
情報通信業	144.6	△2.8	135.0	△0.1	9.6	△28.8	18.6	△0.7
運輸業、郵便業	150.1	△12.0	124.6	△13.4	25.5	△5.3	17.1	△3.3
卸売業、小売業	133.8	0.9	125.7	0.3	8.1	11.0	19.1	△0.5
金融業、保険業	135.3	△3.5	127.6	△2.9	7.7	△12.5	17.3	△0.5
不動産業、物品賃貸業	×	×	×	×	×	×	×	×
学術研究、専門・技術サービス業	142.0	△10.5	125.7	△7.4	16.3	△28.8	16.9	△1.5
宿泊業、飲食サービス業	66.0	△45.7	62.7	△44.9	3.3	△59.3	10.4	△7.5
生活関連サービス業、娯楽業	41.6	△69.1	41.4	△66.5	0.2	△98.2	8.9	△8.9
教育、学習支援業	×	×	×	×	×	×	×	×
医療、福祉	139.8	△1.8	135.0	△2.2	4.8	6.6	18.0	△0.3
複合サービス事業	152.9	△0.9	143.3	△0.3	9.6	△9.4	18.9	△0.3
サービス業(他に分類されないもの)	146.7	4.8	132.1	4.9	14.6	4.3	17.7	△0.5

雇用及び労働異動

令和2年5月

(事業所規模 5人以上)

業 業	本月末		パート		入職率	離職率
	労働者数	増減率	タイム労働者数	労働者比率		
	人	%	人	%	%	%
調査産業計	413,473	△ 4.4	122,496	29.6	0.85	1.67
鉱業、採石業、砂利採取業	×	×	×	×	×	×
建設業	23,802	△ 9.3	595	2.5	0.13	0.80
製造業	53,102	△ 4.6	5,750	10.8	0.95	1.92
電気・ガス・熱供給・水道業	2,029	302.0	265	13.1	0.59	0.10
情報通信業	3,325	△ 9.7	306	9.2	1.09	0.69
運輸業、郵便業	21,799	△ 1.7	4,151	19.0	0.82	1.07
卸売業、小売業	73,726	△ 1.9	40,134	54.4	0.88	1.79
金融業、保険業	13,085	△ 3.0	1,912	14.6	0.54	2.01
不動産業、物品賃貸業	4,570	3.1	555	12.1	0.02	2.29
学術研究、専門・技術サービス業	8,268	△ 1.6	1,196	14.5	0.37	0.39
宿泊業、飲食サービス業	37,424	△ 2.7	25,984	69.4	1.50	4.70
生活関連サービス業、娯楽業	12,724	△ 10.0	4,520	35.5	1.17	3.08
教育、学芸・文化	19,856	△ 38.7	1,868	9.4	0.13	0.03
医療、福祉	104,658	0.1	26,587	25.4	1.04	1.14
複合サービス事業	5,898	1.8	914	15.5	0.19	0.22
サービス業(他に分類されないもの)	29,116	8.3	7,759	26.6	0.50	1.14

※前年同月増減率については、指数を使って計算している。

(事業所規模 30人以上)

業 業	本月末		パート		入職率	離職率
	労働者数	増減率	タイム労働者数	労働者比率		
	人	%	人	%	%	%
調査産業計	207,886	△ 8.6	50,886	24.5	0.97	1.57
鉱業、採石業、砂利採取業	×	×	×	×	×	×
建設業	7,487	△ 6.8	286	3.8	0.40	0.12
製造業	38,209	△ 11.7	2,997	7.8	0.53	1.17
電気・ガス・熱供給・水道業	1,390	175.5	140	10.1	0.14	0.14
情報通信業	2,760	△ 2.8	194	7.0	1.31	0.84
運輸業、郵便業	14,438	△ 2.0	3,189	22.1	1.24	1.61
卸売業、小売業	26,176	△ 0.4	17,163	65.6	1.92	1.59
金融業、保険業	7,057	△ 2.6	144	2.0	0.48	1.65
不動産業、物品賃貸業	×	×	×	×	×	×
学術研究、専門・技術サービス業	5,009	△ 2.8	283	5.6	0.62	0.64
宿泊業、飲食サービス業	12,041	2.9	7,621	63.3	3.03	3.03
生活関連サービス業、娯楽業	5,084	△ 14.5	2,456	48.3	0.11	4.68
教育、学芸・文化	×	×	×	×	×	×
医療、福祉	63,479	△ 1.6	12,250	19.3	0.70	1.51
複合サービス事業	3,321	0.2	634	19.1	0.33	0.39
サービス業(他に分類されないもの)	16,325	△ 2.1	2,928	17.9	0.89	2.02

令和2年5月
毎月別消費統計調査地方別調査

第1表 産業別、性別現金給与額(5人以上)

調査品	現金給与				賞与				特別給付			
	計		男		女		計		男		女	
	計	男	女	計	男	女	計	男	女	計	男	女
調査品	334,822	281,322	53,500	224,094	281,223	173,312	107,911	200,068	10,000	0.028	91,299	6,211
製造業	281,588	238,844	42,744	233,830	216,286	134,815	81,465	252,431	6,407	2,228	3,298	0
建設業	318,817	277,281	41,536	281,871	251,781	163,993	87,878	238,981	30,690	48,348	94,210	8,519
電気・ガス・熱供給・水道業	307,748	303,077	4,671	305,648	316,101	352,683	36,582	308,691	28,737	3,100	2,370	0
情報通信業	318,188	284,284	33,904	313,787	362,712	216,294	146,418	332,881	33,100	2,278	4,582	3,325
卸売業・小売業	168,888	248,650	80,762	228,350	248,585	198,819	49,766	178,668	84,415	2,642	3,389	0
不動産業・物品賃貸業	232,438	292,729	60,291	287,852	308,625	233,204	75,421	303,407	7,464	6,873	7,317	1,897
金融業・保険業	281,770	281,770	0	282,438	282,438	282,438	0	282,768	0	0	0	0
学術研究・専門・技術サービス業	334,208	302,084	32,124	322,018	349,809	286,515	63,294	286,515	28,102	11,860	13,475	5,942
宿泊業・飲食サービス業	113,032	152,021	38,989	112,760	151,246	94,289	56,951	108,848	6,114	452	675	270
生活関連サービス業・娯楽業	174,797	194,827	20,030	173,991	218,618	154,983	63,635	171,074	11,074	778	638	842
教育・学習支援業	307,808	309,607	1,799	307,808	408,133	34,007	374,126	308,562	869	0	0	0
健康業	245,500	272,205	26,705	228,424	370,882	207,511	163,371	208,175	11,248	6,185	3,175	7,154
製造業(非製造業)	311,393	300,049	11,344	291,147	354,896	202,539	151,357	278,648	13,101	19,894	15,173	28,848
サービス業(非製造業)	290,207	252,780	37,427	196,429	144,288	122,637	23,651	177,225	14,214	3,768	4,472	2,764
農林業	178,172	238,062	60,890	178,101	338,565	184,410	154,155	154,203	21,788	3,073	1,203	2,799
林業	-	-	-	-	-	-	-	-	-	-	-	-
水産業	-	-	-	-	-	-	-	-	-	-	-	-
製造業(製造業)	242,216	216,138	26,078	240,174	288,908	182,711	106,193	238,425	4,349	2,544	3,291	0
建設業	-	-	-	-	-	-	-	-	-	-	-	-
電気・ガス・熱供給・水道業	-	-	-	-	-	-	-	-	-	-	-	-
情報通信業	-	-	-	-	-	-	-	-	-	-	-	-
卸売業・小売業	226,011	228,800	2,789	223,768	229,037	189,295	39,742	204,318	17,484	843	882	713
金融業・保険業	428,488	443,525	15,037	428,488	443,525	278,205	165,320	388,304	37,582	3	0	0
不動産業・物品賃貸業	294,765	313,258	18,493	294,765	318,338	183,112	135,226	272,094	23,899	0	0	0
製造業(製造業)	342,448	388,800	46,352	342,155	388,828	251,808	137,020	288,140	32,010	281	281	0
建設業	-	-	-	-	-	-	-	-	-	-	-	-
電気・ガス・熱供給・水道業	-	-	-	-	-	-	-	-	-	-	-	-
情報通信業	-	-	-	-	-	-	-	-	-	-	-	-
卸売業・小売業	271,718	278,183	6,465	269,410	288,829	230,052	58,777	255,932	28,805	87,208	88,228	72,424
金融業・保険業	-	-	-	-	-	-	-	-	-	-	-	-
不動産業・物品賃貸業	440,038	659,237	219,200	340,889	314,192	147,408	206,781	277,805	23,514	168,399	345,145	14,822
製造業(製造業)	-	-	-	-	-	-	-	-	-	-	-	-
建設業	-	-	-	-	-	-	-	-	-	-	-	-
電気・ガス・熱供給・水道業	-	-	-	-	-	-	-	-	-	-	-	-
情報通信業	246,081	283,383	37,302	244,461	291,812	189,285	102,527	231,026	13,425	1,380	8,272	0
卸売業・小売業	140,087	161,324	21,237	134,229	170,686	109,608	61,078	128,022	2,267	5,748	10,070	2,408
金融業・保険業	154,281	202,367	48,086	152,451	200,111	116,841	83,270	136,285	2,939	1,838	2,386	1,283
不動産業・物品賃貸業	108,272	132,422	24,150	102,247	132,418	88,678	43,740	97,625	4,875	30	8	40
製造業(製造業)	288,158	308,238	20,080	286,589	408,084	246,548	161,536	288,788	13,803	1,370	2,294	1,640
建設業	194,283	248,328	54,045	198,193	247,784	171,471	76,313	174,188	7,807	10,200	875	12,248
電気・ガス・熱供給・水道業	160,803	218,404	57,601	162,803	218,095	162,803	55,292	192,791	27,837	12	17	14
情報通信業	175,882	237,880	62,000	173,380	254,714	114,088	60,626	186,788	13,814	2,483	3,318	1,776
卸売業・小売業	247,288	278,428	31,140	246,128	272,488	192,585	80,000	211,185	28,873	1,730	8,288	2,948

第1表 産業別、性別別労働時間(30人以上)

産業別	計		男		女		計		男		女		特別番号	特別番号	特別番号	
	労働時間	人数	労働時間	人数	労働時間	人数	労働時間	人数	労働時間	人数	労働時間	人数				
製造業	267,212	340,567	187,881	269,028	313,215	181,358	231,174	26,644	18,702	2,732	8,222	-	-	-	-	
化学・石油・炭素製品業	3,178	3,683	3,178	3,683	3,178	3,683	3,178	3,683	3,178	3,683	3,178	3,683	0	0	0	0
鉄鋼業	264,587	428,215	179,066	251,248	242,764	198,046	260,849	81,599	86,491	11,684	11,684	-	-	-	-	
非鉄金属業	274,267	263,477	238,969	271,289	280,914	288,909	236,240	3,088	3,088	0	0	-	-	-	-	
機械業	348,071	286,777	234,822	333,588	283,157	231,087	318,618	4,442	7,492	3,741	3,741	-	-	-	-	
電気業	222,688	243,215	188,184	226,011	238,814	185,143	170,665	5,001	3,988	0	0	-	-	-	-	
電子情報機械業	169,012	222,300	120,782	158,888	222,178	118,374	149,628	10,328	20,481	4,438	4,438	-	-	-	-	
輸送機械業	291,181	428,528	244,070	354,152	428,401	274,251	274,251	3,428	2,041	4,282	4,282	-	-	-	-	
非電機・電子機械業	249,058	383,752	200,022	242,256	383,752	260,052	307,648	0	0	0	0	-	-	-	-	
鉄道の運輸・建設業	118,029	182,407	94,122	118,027	181,800	94,028	114,151	302	897	534	534	-	-	-	-	
航空運送業	182,122	281,893	156,873	183,217	259,664	155,118	180,080	327	2,109	1,855	1,855	-	-	-	-	
船舶運送業	-	-	-	-	-	-	-	-	-	-	-	-	-	-	-	-
倉庫・運輸支持業	208,173	461,583	245,714	273,977	208,938	208,938	264,028	14,951	7,198	2,328	2,328	-	-	-	-	
運輸業	294,539	223,074	197,252	295,998	202,448	188,666	278,814	26,299	830	489	489	-	-	-	-	
卸売業	208,227	250,094	143,167	208,221	248,201	140,114	189,087	2,634	2,660	4,442	4,442	-	-	-	-	
小売業	194,023	248,920	138,816	193,839	244,427	150,658	189,238	25,987	3,096	1,568	1,568	-	-	-	-	
建設業	238,381	237,283	186,883	200,391	237,863	183,681	201,863	3,409	0	0	0	-	-	-	-	
土木・建築業	-	-	-	-	-	-	-	-	-	-	-	-	-	-	-	-
電気・ガス・熱供給業	-	-	-	-	-	-	-	-	-	-	-	-	-	-	-	-
水道業	-	-	-	-	-	-	-	-	-	-	-	-	-	-	-	-
ガス業	-	-	-	-	-	-	-	-	-	-	-	-	-	-	-	-
熱供給業	-	-	-	-	-	-	-	-	-	-	-	-	-	-	-	-
情報・通信業	332,827	209,284	184,383	278,925	283,388	182,852	247,829	1,857	1,878	1,480	1,480	-	-	-	-	
電報・電話業	421,344	402,129	294,321	407,344	455,129	284,321	375,343	81,985	0	0	0	-	-	-	-	
放送業	319,527	508,716	261,884	310,025	506,719	258,684	284,583	30,626	0	0	0	-	-	-	-	
娯楽・文化・芸術業	342,448	568,888	221,859	342,155	564,889	221,658	292,143	52,010	291	291	291	-	-	-	-	
サービス業	421,717	401,668	315,859	303,573	315,244	228,789	275,311	26,032	118,244	87,080	87,080	-	-	-	-	
宿泊業	272,000	679,327	128,353	694,968	254,323	151,481	237,207	31,267	303,100	321,004	321,004	-	-	-	-	
飲食業	230,562	233,229	147,429	220,444	231,322	147,428	218,238	11,228	118	189	189	-	-	-	-	
小売業	191,805	233,448	158,374	173,089	200,584	111,217	129,389	2,420	32,884	3,127	3,127	-	-	-	-	
卸売業	147,968	182,169	113,142	181,662	182,599	148,713	181,713	747	1,189	0	0	-	-	-	-	
交通・運輸業	22,000	121,172	83,260	92,488	121,128	82,593	88,713	3,746	33	187	187	-	-	-	-	
その他のサービス業	333,065	362,449	224,149	328,732	488,880	271,655	319,224	30,008	2,171	2,001	2,001	-	-	-	-	
職業紹介業	225,107	278,848	209,117	212,234	289,553	192,199	253,601	6,429	12,959	1,413	1,413	-	-	-	-	
労働派遣業	186,082	209,341	181,001	188,078	208,329	181,075	199,423	14	14	12	12	-	-	-	-	
その他の労働者派遣業	194,590	249,263	134,001	192,241	241,650	131,843	172,857	20,094	3,828	4,458	4,458	-	-	-	-	
その他のサービス業	271,685	246,889	183,059	271,685	246,889	183,059	242,127	19,786	0	0	0	-	-	-	-	

第2表 産業別、性別別労働時間及び出勤日数(5人以上)

産業	出勤日数			就業労働時間			所定内労働時間			所定外労働時間		
	計	男	女	計	男	女	計	男	女	計	男	女
総計	177	163	170	124.0	148.4	125.3	124.9	126.8	115.5	9.1	12.2	5.0
農林水産業	20.0	20.4	18.1	15.5	18.2	15.7	16.0	15.0	18.8	4.0	5.2	0.8
製造業	167	167	162	124.5	149.7	124.3	124.6	144.8	120.7	10.9	13.9	6.8
電気・ガス・熱供給・水道業	17.6	17.6	16.3	126.7	142.7	123.4	126.8	130.0	116.0	10.2	13.7	7.4
建設業	18.3	18.8	17.4	141.2	149.9	122.9	131.8	138.8	117.9	9.2	11.4	6.8
運輸業・郵便業	18.3	17.5	18.5	129.5	127.6	125.7	129.9	133.8	116.9	26.6	34.2	5.8
情報通信業	16.5	16.3	16.3	123.8	125.9	112.4	117.1	121.2	106.7	6.5	9.7	3.7
卸売業・小売業	16.2	17.8	15.2	121.1	143.9	120.9	121.4	126.9	112.8	9.7	14.0	7.3
宿泊業・飲食サービス業	17.8	18.2	18.2	142.7	142.0	122.2	127.3	143.0	120.8	2.4	5.9	1.8
学術研究・専門・技術サービス業	16.6	16.3	17.0	124.2	124.0	121.5	124.1	124.2	122.3	19.7	11.8	7.8
医療業	13.0	14.2	13.6	85.8	97.1	85.5	85.0	91.3	76.0	3.9	5.8	1.8
教育業	12.4	14.8	11.4	78.4	104.3	86.1	76.6	101.1	80.0	1.8	3.4	1.1
社会福祉サービス業(除く保健医療)	17.6	17.1	17.6	127.9	127.8	122.5	131.2	141.0	120.9	4.1	6.2	3.5
芸術・スポーツ・娯楽業	18.0	18.2	18.4	145.2	147.2	125.2	147.2	141.0	120.9	4.1	6.2	3.5
サービス業(宿泊業・娯楽業を除く)	11.5	18.2	16.4	146.4	142.7	124.8	126.6	146.6	102.8	11.8	15.8	6.2
業種別不詳	20.4	21.1	18.8	138.3	144.0	124.3	144.0	142.0	126.2	14.8	22.1	8.0
業種別不詳	-	-	-	-	-	-	-	-	-	-	-	-
業種別不詳	-	-	-	-	-	-	-	-	-	-	-	-
業種別不詳	-	-	-	-	-	-	-	-	-	-	-	-
計	16.6	17.2	16.8	139.3	137.4	118.8	125.7	132.2	106.3	4.4	5.1	2.5
公務・自衛隊・警察	-	-	-	-	-	-	-	-	-	-	-	-
労働者	-	-	-	-	-	-	-	-	-	-	-	-
役員	-	-	-	-	-	-	-	-	-	-	-	-
専業主婦・主婦	-	-	-	-	-	-	-	-	-	-	-	-
パート・アルバイト	-	-	-	-	-	-	-	-	-	-	-	-
学生	-	-	-	-	-	-	-	-	-	-	-	-
高齢者	-	-	-	-	-	-	-	-	-	-	-	-
外国人労働者	-	-	-	-	-	-	-	-	-	-	-	-
計	13.1	12.0	12.5	141.7	141.3	144.1	130.1	128.2	120.0	11.6	12.1	6.1
正社員	17.2	17.4	18.0	123.1	128.8	129.1	123.1	124.5	122.7	20.0	21.8	6.4
正社員(パート・アルバイト)	13.8	14.0	13.6	154.9	157.8	142.5	142.0	144.8	135.8	11.9	13.0	6.7
パート・アルバイト	-	-	-	-	-	-	-	-	-	-	-	-
パート・アルバイト	18.4	18.8	17.7	171.2	178.2	168.8	148.7	155.5	139.8	22.5	25.0	10.0
パート・アルバイト	-	-	-	-	-	-	-	-	-	-	-	-
パート・アルバイト	-	-	-	-	-	-	-	-	-	-	-	-
パート・アルバイト	-	-	-	-	-	-	-	-	-	-	-	-
パート・アルバイト	19.3	19.0	18.1	168.3	167.4	167.8	148.7	148.7	135.8	16.6	17.7	6.0
パート・アルバイト	-	-	-	-	-	-	-	-	-	-	-	-
パート・アルバイト	17.2	17.1	17.8	142.2	142.8	128.4	128.9	130.8	126.7	13.8	15.9	6.7
パート・アルバイト	-	-	-	-	-	-	-	-	-	-	-	-
パート・アルバイト	-	-	-	-	-	-	-	-	-	-	-	-
パート・アルバイト	18.5	18.5	18.5	153.9	158.3	148.7	147.8	142.6	134.1	15.1	12.9	10.8
パート・アルバイト	19.2	20.0	18.1	122.4	122.2	107.7	107.8	114.4	102.3	4.2	7.8	2.2
パート・アルバイト	10.2	10.1	9.4	83.2	80.0	82.0	83.4	83.8	81.5	2.8	4.2	1.5
パート・アルバイト	14.3	15.1	14.7	100.8	100.8	86.4	87.3	84.2	84.2	2.9	3.1	1.3
パート・アルバイト	18.4	18.5	18.4	138.5	140.5	142.1	135.3	142.1	134.0	4.9	7.4	4.3
パート・アルバイト	17.3	18.0	17.2	130.7	140.0	127.1	127.3	128.8	114.2	3.4	5.1	2.8
パート・アルバイト	18.3	18.8	18.0	146.4	157.5	130.3	131.1	138.8	122.8	12.1	20.8	7.5
パート・アルバイト	18.3	17.2	18.7	127.5	108.8	100.2	123.4	124.4	99.2	12.1	17.5	6.9
パート・アルバイト	18.7	18.6	18.8	144.1	155.4	138.3	133.8	142.8	105.7	10.3	12.8	2.9

令和2年5月
毎月別労働時間率及び出勤日数
業種別(10人以上)

第2表 産業別、性別別の労働時間及び出勤日数(30人以上)

産業別	計		男性		女性		計		男性		女性		計		業種別合計	
	労働時間率	出勤日数	労働時間率	出勤日数	労働時間率	出勤日数	労働時間率	出勤日数	労働時間率	出勤日数	労働時間率	出勤日数	労働時間率	出勤日数	労働時間率	出勤日数
農林業	116	16.0	14.8	15.1	15.1	15.4	15.1	15.4	15.1	15.4	15.1	15.4	15.1	15.4	15.1	15.4
漁業	15.0	15.1	14.8	15.1	15.1	15.4	15.1	15.4	15.1	15.4	15.1	15.4	15.1	15.4	15.1	15.4
林業	16.7	16.8	16.3	16.6	16.6	16.9	16.3	16.6	16.6	16.9	16.3	16.6	16.6	16.9	16.3	16.6
製造業(石油・天然ガス・石炭・電力)	16.0	17.0	16.1	17.1	16.1	17.2	16.1	17.1	16.1	17.1	16.1	17.1	16.1	17.1	16.1	17.1
製造業(鉄鋼)	16.6	18.7	16.6	18.7	16.6	18.7	16.6	18.7	16.6	18.7	16.6	18.7	16.6	18.7	16.6	18.7
製造業(機械)	17.1	18.8	17.1	18.8	17.1	18.8	17.1	18.8	17.1	18.8	17.1	18.8	17.1	18.8	17.1	18.8
製造業(化学)	18.1	19.8	18.1	19.8	18.1	19.8	18.1	19.8	18.1	19.8	18.1	19.8	18.1	19.8	18.1	19.8
製造業(非金属鉱物製品)	11.2	11.0	11.2	11.0	11.2	11.0	11.2	11.0	11.2	11.0	11.2	11.0	11.2	11.0	11.2	11.0
製造業(金属製品)	11.2	11.0	11.2	11.0	11.2	11.0	11.2	11.0	11.2	11.0	11.2	11.0	11.2	11.0	11.2	11.0
製造業(電気・電子・光学機器)	16.9	17.0	16.9	17.0	16.9	17.0	16.9	17.0	16.9	17.0	16.9	17.0	16.9	17.0	16.9	17.0
製造業(輸送機器)	10.4	11.2	10.4	11.2	10.4	11.2	10.4	11.2	10.4	11.2	10.4	11.2	10.4	11.2	10.4	11.2
製造業(精密機械・時計)	9.9	9.2	9.9	9.2	9.9	9.2	9.9	9.2	9.9	9.2	9.9	9.2	9.9	9.2	9.9	9.2
製造業(食品)	14.9	15.7	14.9	15.7	14.9	15.7	14.9	15.7	14.9	15.7	14.9	15.7	14.9	15.7	14.9	15.7
製造業(繊維・皮革)	11.7	11.7	11.7	11.7	11.7	11.7	11.7	11.7	11.7	11.7	11.7	11.7	11.7	11.7	11.7	11.7
製造業(木材)	10.1	10.1	10.1	10.1	10.1	10.1	10.1	10.1	10.1	10.1	10.1	10.1	10.1	10.1	10.1	10.1
建設業	17.3	17.8	17.3	17.8	17.3	17.8	17.3	17.8	17.3	17.8	17.3	17.8	17.3	17.8	17.3	17.8
卸売業	16.6	16.6	16.6	16.6	16.6	16.6	16.6	16.6	16.6	16.6	16.6	16.6	16.6	16.6	16.6	16.6
小売業	11.6	11.6	11.6	11.6	11.6	11.6	11.6	11.6	11.6	11.6	11.6	11.6	11.6	11.6	11.6	11.6
交通運輸業	18.4	18.4	18.4	18.4	18.4	18.4	18.4	18.4	18.4	18.4	18.4	18.4	18.4	18.4	18.4	18.4
情報通信業	16.6	16.6	16.6	16.6	16.6	16.6	16.6	16.6	16.6	16.6	16.6	16.6	16.6	16.6	16.6	16.6
サービス業	16.2	16.2	16.2	16.2	16.2	16.2	16.2	16.2	16.2	16.2	16.2	16.2	16.2	16.2	16.2	16.2
その他	16.2	16.2	16.2	16.2	16.2	16.2	16.2	16.2	16.2	16.2	16.2	16.2	16.2	16.2	16.2	16.2
合計	16.2	16.2	16.2	16.2	16.2	16.2	16.2	16.2	16.2	16.2	16.2	16.2	16.2	16.2	16.2	16.2
男性	16.4	16.4	16.4	16.4	16.4	16.4	16.4	16.4	16.4	16.4	16.4	16.4	16.4	16.4	16.4	16.4
女性	15.4	15.4	15.4	15.4	15.4	15.4	15.4	15.4	15.4	15.4	15.4	15.4	15.4	15.4	15.4	15.4
合計	15.9	15.9	15.9	15.9	15.9	15.9	15.9	15.9	15.9	15.9	15.9	15.9	15.9	15.9	15.9	15.9

第3表 産業別、性別、性別常用労働者数及びパートタイム労働者比率(5人以上)

産業	前月末労働者数		前月の増加分労働者数		前月の減少分労働者数		前月のパートタイム労働者数		前月のパートタイム労働者比率		
	計	パートタイム労働者数	計	パートタイム労働者数	計	パートタイム労働者数	計	パートタイム労働者数	比率	比率	
計	418,827	168,817	221,206	5,529	1,202	1,648	473,215	155,542	233,692	28.9	14.2
農林業・漁業・畜産業	23,963	20,823	3,826	20	35	9	23,823	19,772	3,051	2.5	6.7
製造業	53,624	38,442	15,352	958	444	84	53,532	38,999	14,533	15.8	2.2
建設業	3,114	1,768	1,324	12	12	9	3,099	1,806	1,293	13.1	11.3
卸売業・小売業	2,312	2,259	1,654	20	4	12	2,312	2,221	1,074	9.2	1.8
宿泊業・飲食サービス業	21,854	17,548	4,206	170	164	19	21,786	17,502	4,284	19.0	11.4
情報・通信業	14,209	14,461	8,826	699	395	308	14,176	14,372	16,654	94.4	22.3
金融業・保険業	13,598	6,883	8,208	31	3	88	13,480	6,889	8,591	16.0	3.2
不動産業・物品賃貸業	4,878	2,511	2,107	1	0	1	4,876	2,492	2,383	12.7	0.4
学芸・娯楽・文化・スポーツ業	8,209	8,201	2,429	31	0	31	8,198	8,222	8,048	16.0	11.8
医療・福祉・保健・衛生業	24,861	12,388	28,271	366	264	118	24,743	12,228	25,142	63.4	47.2
教育・学習支援業	12,872	4,189	8,719	152	41	111	12,744	4,271	8,673	35.5	29.8
芸術・文化・スポーツ・メディア業	19,635	3,769	12,529	29	6	23	19,610	3,766	12,060	8.4	14.3
サービス業(その他)	104,765	60,629	64,229	1,687	276	911	104,639	60,469	64,188	23.6	15.3
業種不明	3,800	3,078	3,827	11	3	4	3,806	3,373	1,823	19.5	10.0
パートタイム労働者(5人以上)	29,203	17,188	12,113	147	87	82	29,116	17,144	11,812	28.9	7.0
業種不明	11,762	6,188	3,678	457	363	94	11,668	6,814	7,689	37.3	6.8
建設業	1,000	721	295	1	1	5	945	678	294	14.9	2.7
製造業	2,919	2,840	819	4	4	0	2,915	2,888	319	0.6	0.7
卸売業・小売業	8,127	7,328	617	18	16	0	8,097	7,370	877	3.4	1.3
情報・通信業	1,423	1,170	228	8	7	1	1,422	1,171	229	3.1	1.8
宿泊業・飲食サービス業	4,618	3,320	1,298	6	5	0	4,602	3,324	1,278	11.5	6.2
情報・通信業	3,639	6,886	719	28	26	0	3,624	6,515	719	6.6	3.2
業種不明	8,783	6,808	3,082	37	31	25	8,758	6,853	3,154	15.2	8.2
建設業	33,098	12,427	9,649	38	8	28	33,060	12,389	9,643	13.3	3.8
製造業	94,312	32,894	32,886	626	342	278	94,034	32,817	32,111	48.7	20.2
卸売業・小売業	7,023	3,423	5,601	102	182	82	6,941	3,318	4,489	48.5	22.7
宿泊業・飲食サービス業	31,741	8,188	21,526	368	19	318	31,423	8,111	20,886	15.7	10.4
情報・通信業	30,431	16,898	60,278	621	149	238	30,282	16,548	40,423	16.1	15.7
業種不明	54,234	10,263	42,751	628	81	370	54,100	10,245	42,184	23.9	22.3
建設業	1,372	1,111	1,111	18	46	30	1,354	1,071	1,045	8.3	3.0
製造業	17,183	8,824	8,198	47	20	27	17,156	8,423	8,182	33.8	16.3
卸売業・小売業	9,427	1,152	2,423	24	11	5	9,412	1,148	2,219	15.1	3.2

令和2年5月
毎月勤労統計調査地方調査
業種別総数 - 30人以上

第3表 産業別、性別常用労働者数及びパートタイム労働者比率(30人以上)

業種	前月末労働者数			本月中旬の減少労働者数			本月末労働者数			パートタイム労働者比率		
	計	男	女	計	男	女	計	男	女	計	男	女
計	238,143	101,815	136,328	2,022	1,247	875	1,432	1,046	386	108,308	48,138	60,170
農林業	7,402	3,310	4,092	30	30	0	9	0	9	7,427	3,318	4,109
漁業	38,434	28,515	9,919	203	139	64	205	242	20,440	9,760	10,680	
畜産	1,300	1,192	108	2	2	0	0	2	3,390	1,194	2,196	
製造業	144,853	64,445	80,408	1,178	750	428	23	23	2,344	818	1,526	
建設業	28,080	11,823	16,257	100	54	46	150	84	14,439	2,902	11,537	
卸売業	31,441	13,566	17,875	34	23	11	200	200	38,178	16,020	22,158	
小売業	3,048	1,348	1,700	34	2	32	69	40	3,023	1,348	1,675	
情報通信業	3,883	1,115	2,768	23	0	23	0	0	3,906	1,113	2,793	
学芸・スポーツ・娯楽業	13,040	2,853	10,187	365	264	101	140	224	4,077	7,964	6,113	
生活サービス業	5,326	1,282	4,044	3	5	2	243	214	5,084	1,232	3,852	
医療業	63,906	18,683	45,223	430	104	326	395	372	63,473	18,266	45,207	
教育業	3,323	2,878	445	11	7	4	13	10	3,331	2,879	452	
サービス業(宿泊業・飲食サービス業)	16,312	10,886	5,426	147	87	60	131	200	16,325	10,682	5,643	
運輸業・郵便業	9,320	4,818	4,502	139	72	67	61	64	9,391	4,865	4,526	
電気・ガス・熱供給・水道業	-	-	-	-	-	-	-	-	-	-	-	-
情報・通信業	-	-	-	-	-	-	-	-	-	-	-	-
金融業・保険業	-	-	-	-	-	-	-	-	-	-	-	-
不動産業	262	246	116	1	1	0	6	1	268	145	123	
娯楽・文化・スポーツ業	-	-	-	-	-	-	-	-	-	-	-	-
飲食・宿泊業	1,282	1,194	88	8	6	2	1	1	1,294	1,197	97	
小売業	1,328	630	698	14	14	0	44	0	1,366	636	730	
サービス業(情報サービス業)	1,055	884	171	6	1	5	1	1	1,062	881	181	
運輸業	4,678	3,220	1,458	8	8	0	8	0	4,686	3,224	1,462	
電気・ガス・熱供給・水道業	-	-	-	-	-	-	-	-	-	-	-	-
情報・通信業	-	-	-	-	-	-	-	-	-	-	-	-
金融業・保険業	-	-	-	-	-	-	-	-	-	-	-	-
不動産業	7,028	5,411	1,617	28	28	0	49	0	7,076	5,439	1,637	
娯楽・文化・スポーツ業	5,784	3,229	2,555	29	4	25	25	154	5,813	3,383	2,430	
飲食・宿泊業	-	-	-	-	-	-	-	-	-	-	-	-
小売業	5,850	3,589	2,261	36	8	28	68	40	5,918	3,597	2,321	
サービス業(情報サービス業)	30,142	13,225	16,917	404	220	234	178	188	30,546	14,271	16,275	
運輸業	3,222	2,218	1,004	185	168	0	50	0	3,407	2,386	1,021	
電気・ガス・熱供給・水道業	8,818	1,735	7,083	160	78	101	80	224	9,078	1,734	7,344	
情報・通信業	30,808	8,200	22,608	321	82	239	140	188	31,129	8,382	22,747	
金融業・保険業	28,080	13,020	15,060	129	12	117	624	384	27,951	13,032	14,919	
不動産業	2,318	1,264	1,054	26	48	30	142	85	2,344	1,282	1,062	
娯楽・文化・スポーツ業	11,135	6,158	4,977	47	39	27	103	74	11,182	6,197	4,985	
飲食・宿泊業	3,069	2,374	695	24	21	3	88	34	3,093	2,398	695	

第4表 規模別現金給与額、実労働時間及び出勤日数

①-1 性別現金給与額

産業 = TL 調査産業計

(単位:円)

規模 (人)	現金給与総額			定期給与			所定内 給与	超過労働 給与	特別給与		
	計	男	女	計	男	女			計	男	女
500-	383,730	460,357	274,999	351,219	413,059	263,482	306,843	44,378	32,511	47,298	11,527
100-499	296,398	385,046	220,063	270,662	332,976	217,004	250,051	20,611	25,736	52,070	3,059
30-99	215,460	270,916	164,716	209,343	268,115	157,394	195,270	14,073	6,117	4,801	7,322
5-29	200,235	249,959	159,710	197,146	246,157	157,202	187,917	9,329	3,099	3,802	2,508
30-	267,512	340,917	197,591	250,805	313,215	191,358	230,174	20,631	16,707	27,702	6,233
5-	234,022	297,522	178,043	224,094	281,223	173,732	209,089	15,005	9,928	16,299	4,311

①-2 性別実労働時間及び出勤日数

産業 = TL 調査産業計

規模 (人)	出勤日数			総実労働時間			所定内労働時間			所定外労働時間		
	計	男	女	計	男	女	計	男	女	計	男	女
500-	17.7	18.0	17.2	150.3	158.6	137.0	134.7	138.9	128.8	15.8	20.7	8.2
100-499	17.2	17.2	17.2	138.9	150.1	129.3	128.0	132.2	124.4	10.9	17.9	4.9
30-99	17.6	18.6	16.7	133.5	152.9	115.7	125.5	140.0	112.2	8.0	12.9	3.5
5-29	18.0	19.1	17.1	130.3	145.3	118.1	122.2	133.9	112.6	8.1	11.4	5.5
30-	17.5	18.0	16.9	137.8	153.1	123.2	127.7	137.2	118.6	10.1	15.9	4.6
5-	17.7	18.5	17.0	134.0	149.4	120.5	124.9	135.6	115.5	9.1	13.8	5.0

②-1 就業形態別現金給与額

産業 = TL 調査産業計

(単位:円)

規模 (人)	一般労働者					パートタイム労働者				
	現金給与 総額	定期 給与	所定内 給与	超過労働 給与	特別 給与	現金給与 総額	定期 給与	所定内 給与	超過労働 給与	特別 給与
500-	403,249	368,214	320,736	47,478	35,035	145,187	143,524	137,061	6,463	1,663
100-499	352,159	318,838	294,588	25,340	32,221	98,841	96,084	92,227	3,857	2,757
30-99	269,534	261,540	242,074	19,466	7,994	96,874	94,873	92,627	2,246	2,001
5-29	265,011	260,454	246,987	13,467	4,557	80,179	79,812	78,153	1,659	367
30-	322,638	301,177	274,735	26,442	21,461	99,570	97,348	94,418	2,930	2,222
5-	296,074	282,405	261,944	20,461	13,669	88,239	87,101	84,914	2,187	1,138

②-2 就業形態別実労働時間及び出勤日数

産業 = TL 調査産業計

規模 (人)	一般労働者				パートタイム労働者			
	出勤日数	総実労働 時間	所定内 労働時間	所定外 労働時間	出勤日数	総実労働 時間	所定内 労働時間	所定外 労働時間
500-	18.0	155.3	138.7	16.6	14.2	89.6	86.4	3.2
100-499	17.7	152.9	138.8	13.1	15.3	89.3	86.3	3.0
30-99	18.8	154.6	143.8	10.8	14.9	87.3	85.3	2.0
5-29	19.5	156.9	147.0	11.9	15.3	77.4	76.2	1.2
30-	18.3	154.1	141.5	12.6	15.0	88.1	85.7	2.4
5-	18.8	156.3	144.0	12.3	15.2	81.8	80.1	1.7

令和2年5月
毎月勤労統計調査地方調査

第5表 就業形態別現金給与額

産業	就業形態	(事業所規模5人以上)					(事業所規模30人以上)				
		現金給与総額	定期給与	所定内給与		特別給与	現金給与総額	定期給与	所定内給与		特別給与
				超過労働	超過労働				超過労働	超過労働	
円	円	円	円	円	円	円	円	円	円	円	
一般	調査産業計	296,074	282,405	261,944	20,461	13,689	322,638	301,177	274,735	26,442	21,461
	製造業	343,305	288,963	254,751	34,212	54,342	387,103	314,110	275,038	39,072	72,993
	卸売業・小売業	266,244	257,745	243,321	14,424	8,499	287,936	264,205	243,749	20,456	23,731
	医療・福祉	296,609	288,700	274,751	13,949	7,909	330,889	332,125	304,209	17,916	6,764
パート	調査産業計	88,239	87,101	84,914	2,187	1,138	99,570	97,348	94,418	2,930	2,222
	製造業	99,490	96,270	92,406	3,864	3,220	112,298	106,212	99,051	7,161	6,086
	卸売業・小売業	87,373	85,977	84,279	1,698	1,396	106,566	103,298	100,211	3,087	3,290
	医療・福祉	98,095	96,972	93,529	3,443	1,123	103,748	102,950	100,099	2,851	796

令和2年5月
毎月勤労統計調査地方調査

第6表 就業形態別実労働時間及び出勤日数

産業	就業形態	(事業所規模5人以上)				(事業所規模30人以上)			
		出勤日数	総実労働時間	所定内労働時間		出勤日数	総実労働時間	所定内労働時間	
				時間	時間			時間	時間
日	時間	時間	時間	日	時間	時間	時間		
一般	調査産業計	18.8	156.3	144.0	12.3	18.3	154.1	141.5	12.6
	製造業	18.9	162.9	145.4	17.5	18.8	163.9	145.5	18.4
	卸売業・小売業	20.0	163.6	151.3	12.3	20.3	179.1	161.5	17.6
	医療・福祉	19.4	153.5	148.7	4.8	18.7	151.8	146.1	5.7
パート	調査産業計	15.2	81.8	80.1	1.7	15.0	88.1	85.7	2.4
	製造業	17.3	104.7	101.8	2.9	17.4	116.0	110.8	5.2
	卸売業・小売業	18.7	90.2	88.5	1.7	18.5	110.2	107.0	3.2
	医療・福祉	13.8	83.1	81.0	2.1	15.1	91.1	89.9	1.2

令和2年5月
毎月勤労統計調査地方調査

第7表 就業形態別本月末労働者数

産業	(事業所規模5人以上)		(事業所規模30人以上)	
	一般	パート	一般	パート
	人	人	人	人
調査産業計	290,977	122,496	157,020	50,866
製造業	47,353	5,750	35,212	2,997
卸売業・小売業	33,592	40,134	9,013	17,163
医療・福祉	78,071	26,587	51,229	12,250

毎月勤労統計調査地方調査の説明

1 調査の目的

この調査は、統計法に基づく基幹統計であって雇用、給与及び労働時間について毎月調査し、長崎県における変動を明らかにすることを目的としている。

2 調査の対象

この調査は日本標準産業分類にいう鉱業、砕石業、砂利採取業、建設業、製造業、電気・ガス・熱供給・水道業、情報通信業、運輸業、郵便業、卸売業、小売業、金融業、保険業、不動産業、物品賃貸業、学術研究、専門・技術サービス業、宿泊業、飲食サービス業、生活関連サービス業、娯楽業、教育、学習支援業、医療、福祉、複合サービス業、サービス業（他に分類できないもの）に属し、常時5人以上の常用労働者を雇用する民間、官営及び公営の事業所のうち厚生労働大臣の指定する約520事業所について調査を行っている。

この調査の標本設計は「定期給与」の標本誤差率を、産業・規模別に一定限度以内とすることに主眼点がおかれている。

標本事業所の抽出方法及び調査の実施方法は、30人以上規模事業所においては、経済センサスの結果により、全事業所のリストを作成し、これを産業別・事業所規模別に区分し、調査事業所を抽出している。調査の実施方法は郵送またはオンライン方式による自計調査である。5～29人規模事業所は経済センサスの調査区を用いて毎月勤労統計調査基本調査区を設定し、抽出した24調査区について5～29人規模事業所の名簿を作成し、その中から約240事業所を産業別に抽出する二段無作為抽出方法によって抽出している。調査の実施方法は、統計調査員による実地他計調査またはオンラインによる自計調査である。

3 用語の説明

1) 常用労働者とは、

- ① 期間を定めずに雇われている者
- ② 1か月以上の期間を定めて雇われている者

のいずれかに該当する者をいう。

2) パートタイム労働者とは、常用労働者のうち、

- ① 1日の所定労働時間が一般の労働者よりも短い者
- ② 1日の所定労働時間が一般の労働者と同じで1週の所定労働日数が一般の労働者よりも少ない者

のいずれかに該当する者をいう。

3) 一般労働者とは、常用労働者のうち、パートタイム労働者でない者をいう。

4) 入職（離職）率とは、前月末労働者数に対する月間の入職（離職）者数の割合（％）である。なお、入職（離職）者には、同一企業内での事業所間の異動者を含む。

5) 現金給与額について

賃金、給与、手当、賞与その他の名称の如何を問わず、労働の対償として使用者が労働者に通貨で支払うもので、所得税、社会保険料、組合費、購買代金等を差し引く前の金額である。退職を事由に労働者に支払われる退職金は、含まれない。

・現金給与総額

以下に述べる きまって支給する給与と特別に支払われた給与の合計額。

・きまって支給する給与（定期給与）

労働協約、就業規則等によってあらかじめ定められている支給条件、算定方法によって支給される給与で、いわゆる基本給、家族手当、超過労働手当を含む。

・所定内給与

きまって支給する給与のうち次の所定外給与以外のもの。

・所定外給与（超過労働給与）

所定の労働時間を超える労働に対して支給される給与や、休日労働、深夜労働に対して支給される給与、時間外手当、早朝出勤手当、休日出勤手当、深夜手当等である。

・特別に支払われた給与（特例給与）

労働協約、就業規則等によらず、一時的又は突発的事由に基づき労働者に支払われた給与又は労働協約、

就業規則等によりあらかじめ支給条件、算定方法が定められている給与で以下に該当するもの。

- ①夏冬の賞与、期末手当等の一時金
- ②支給事由の発生が不定期なもの
- ③3か月を超える期間で算定される手当等（6か月分支払われる通勤手当等）
- ④いわゆるベースアップの差額支給分

6) 実労働時間、出勤日数について

労働者が実際に労働した時間数及び実際に出勤した日数。休憩時間は給与支給の有無にかかわらず除かれる。有給休暇取得日も除かれる。

- ・ 総実労働時間数
次の所定内労働時間数と所定外労働時間数の合計。
- ・ 所定内労働時間数
労働協約、就業規則等で定められた正規の始業時刻と終業時刻の間の実労働時間数。
- ・ 所定外労働時間数
早出、残業、臨時の呼出、休日出勤等の実労働時間数。
- ・ 出勤日数
業務のため実際に出勤した日数。1時間でも就業すれば1出勤日とする。

4 調査結果の算定

この調査結果の数値は、調査事業所からの報告をもとに、本県の規模5人以上すべての事業所に対応するように復元して算定したものである。

長崎県の雇用失業情勢（令和2年7月分）
（長崎労働局職業安定部）



令和2年9月1日(火)

長崎労働局職業安定部

職業安定課長 木場 善英

地方労働市場情報官 白石 重晴

電話 095-801-0040

長崎県の雇用失業情勢(令和2年7月分)について

- 令和2年7月の有効求人倍率は0.93倍で、前月と同水準であった。(→)
- 令和2年7月の新規求人倍率は1.48倍で、前月から0.01ポイント上昇した。(↑)
- 現下の雇用失業情勢は、新型コロナウイルスの感染拡大により求人が減少しており、引き続き厳しい状況にある。(→)
- ・全国の有効求人倍率は1.08倍で、長崎県は上から38番目(埼玉県・山梨県・高知県と同倍率)、下から7番目(↓)

1 有効求人倍率は、3か月連続で0.9倍台となった

令和2年7月の有効求人倍率(季節調整値)は0.93倍となり、前月と同水準であった。

○月間有効求人(季節調整値)は21,137人で、前月比1.8%増加。

○月間有効求職者数(同)は22,754人で、前月比2.0%増加。

正社員の有効求人倍率(原数値)は0.75倍となり、前年同月比0.14ポイント下回った。

2 新規求人倍率は、67か月連続で1.3倍以上(過去最長)

令和2年7月の新規求人倍率(季節調整値)は1.48倍となり、前月比0.01ポイント上回った。

○新規求人(季節調整値)は7,591人で、前月比5.6%減少。

○新規求職者数(同)は5,128人で、前月比6.0%減少。

3 新規求人数(原数値)は前年同月比12か月連続で減少

新規求人数(原数値)は7,668人で、前年同月比26.3%減少。

雇用形態別では、フルタイム求人が24.5%減少、パートタイム求人が29.1%減少。

主な産業	新規求人数	前年同月比	ポイント
建設業	743人	▲13.9%	2か月ぶりの減少
製造業	694人	▲24.6%	8か月連続の減少
運輸業・郵便業	409人	▲31.6%	9か月連続の減少
卸売業・小売業	1,014人	▲22.4%	21か月連続の減少
宿泊業・飲食サービス業	361人	▲59.7%	8か月連続の減少
生活関連サービス業・娯楽業	252人	▲28.8%	2ヶ月ぶりの減少
医療・福祉	2,295人	▲28.0%	9か月連続の減少
その他のサービス業(労働者派遣業、警備業等)	1,052人	▲0.4%	11か月連続の減少

4 新規求職者数(原数値)は前年同月比7か月連続で減少

新規求職者数(原数値)は4,906人で、前年同月比15.3%減少。

雇用形態別では、フルタイム求職者(同)が14.9%減少、パート求職者(同)が15.9%減少。

男女別(同)では、男性が8.7%減少、女性が19.1%減少。

○新規常用求職者の求職時の状況(同)では、離職者が8.8%減少、在職者が27.9%減少、無業者が23.3%減少。

5 安定所管轄地区別有効求人倍率(原数値)は最も高いのが佐世保地区の1.21倍、最も低いのが江迎地区の0.69倍

地域別有効求人倍率は、県南地域0.81倍、県北地域1.11倍、県央地域0.92倍、離島地域0.90倍。

新規求人の動向（令和2年7月分）

○新規求人（原数値）が前年同月比減少している主な産業と要因

建設業（13.9%減）は、2か月ぶりの減少

要因：県南地域（長崎）の建設業からの求人が減少

製造業（24.6%減）は、8か月連続の減少

要因：県南地域（長崎）の食料品製造業、輸送用機械器具製造業からの求人が減少
県北地域（佐世保）の輸送用機械器具製造業からの求人が減少

運輸業・郵便業（31.6%減）は、9か月連続の減少

要因：県南地域（長崎）の道路旅客運送業、道路貨物運送業からの求人が減少
県央地域（諫早）の道路貨物運送業からの求人が減少

卸売業・小売業（22.4%減）は、21か月連続の減少

要因：県南地域（長崎）の卸売業、小売業からの求人が減少
県央地域（諫早）の卸売業、小売業からの求人が減少
県北地域（佐世保）の小売業からの求人が増加
県央地域（大村）の小売業からの求人が増加

宿泊業・飲食サービス業（59.7%減）は、8か月連続の減少

要因：県南地域（長崎）の宿泊業・飲食サービス業からの求人が減少
県央地域（諫早）の宿泊業・飲食サービス業からの求人が減少
県北地域（佐世保）の飲食サービス業からの求人が減少
県央地域（島原）の宿泊業からの求人が減少

生活関連サービス業・娯楽業（28.8%減）は、2ヶ月ぶりの減少

要因：県南地域（長崎）の生活関連サービス業からの求人が減少

医療・福祉（28.0%減）は、9か月連続の減少

要因：県南地域（長崎）の医療業、社会福祉・介護事業からの求人が減少
県北地域（佐世保）の医療業、社会福祉・介護事業からの求人が減少
県央地域（諫早・大村）の医療業、社会福祉・介護事業からの求人が減少
県央地域（島原）の社会福祉・介護事業からの求人が減少

その他のサービス業（労働者派遣業、警備業等）（0.4%減）は、11か月連続の減少

要因：県央地域（諫早）の派遣業からの求人が減少

長崎県の雇用失業情勢（令和2年7月分）

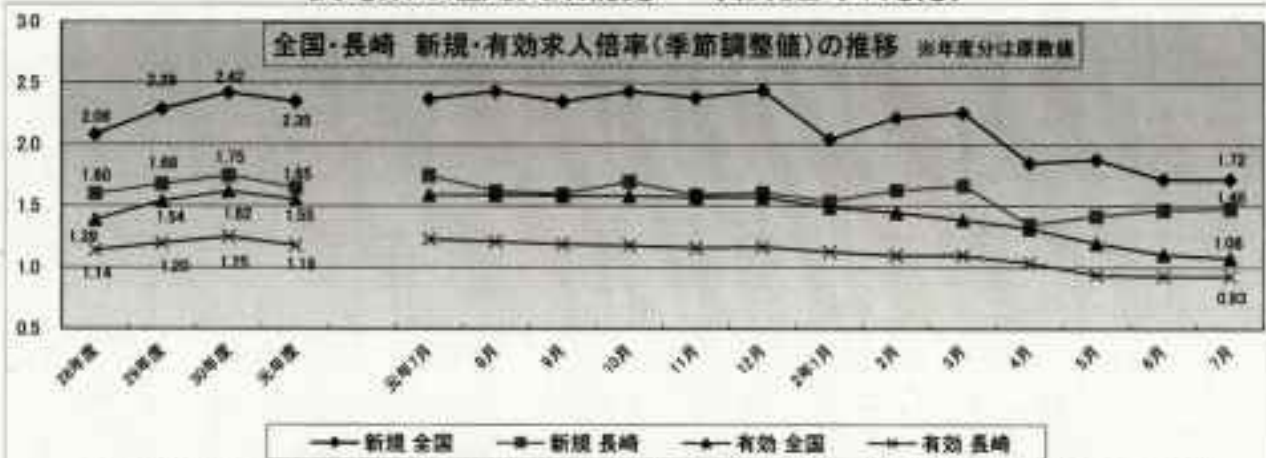

求人倍率		元年7月	8月	9月	10月	11月	12月	2年1月	2月	3月	4月	5月	6月	7月
新規	全国	2.37	2.43	2.35	2.43	2.38	2.44	2.04	2.22	2.26	1.85	1.88	1.72	1.72
	長崎	1.75	1.62	1.60	1.70	1.59	1.61	1.54	1.63	1.67	1.35	1.42	1.47	1.46
有効	全国	1.59	1.59	1.58	1.58	1.57	1.57	1.49	1.45	1.39	1.32	1.20	1.11	1.08
	長崎	1.23	1.21	1.19	1.18	1.16	1.17	1.13	1.10	1.10	1.04	0.94	0.93	0.93

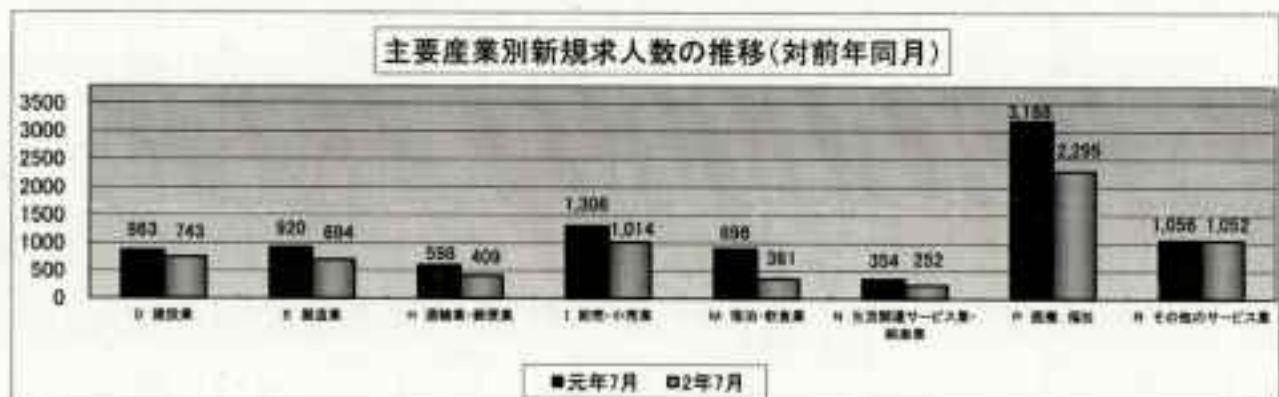
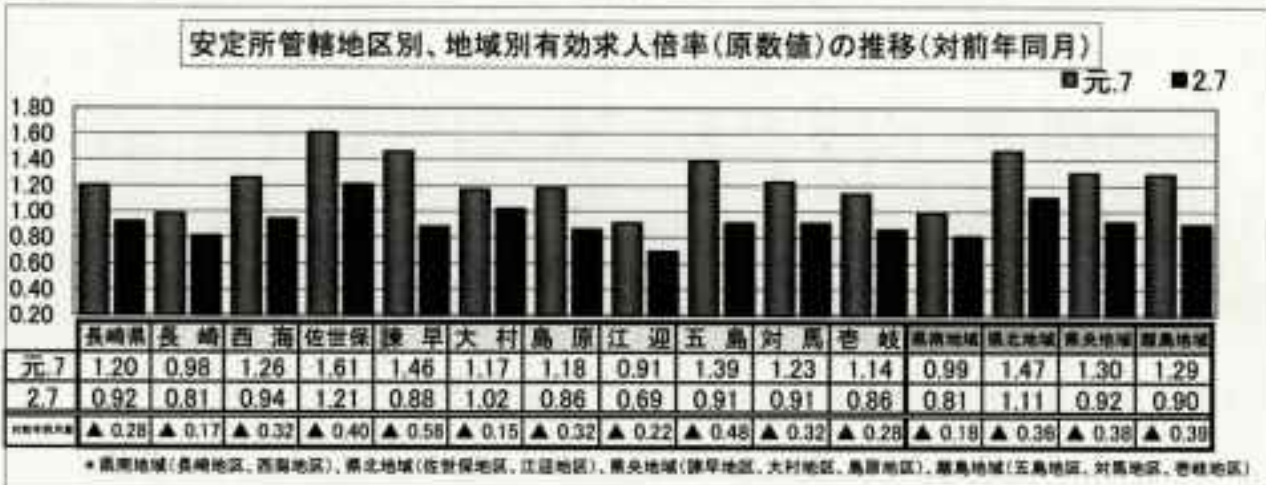
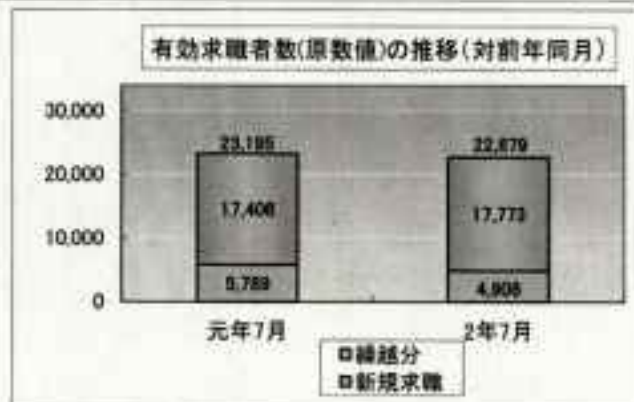

速報版

※ 公表日前につき取扱注意 ※

令和2年9月1日(火)
午前8時30分解禁

労働市場の動向 令和2年7月分

長崎労働局職業安定部職業安定課

<p>本月の有効求人倍率(季節調整値)は0.93倍で、3ヶ月連続で0.9倍台となった。</p>

項目		年月	2年 7月	2年 6月	元年 7月	前年同月比 *前月比	参考事項
全 数	1 月間有効求職者数 (人)		22,679	23,506	23,195	▲2.2	7ヶ月連続で前年比 減
	季節調整値		22,754	22,304	23,158	* 2.0	
	2 新規求職申込件数 (人)		4,906	5,449	5,789	▲15.3	7ヶ月連続で前年比 減
	季節調整値		5,128	5,455	6,012	* ▲6.0	
	3 月間有効求人数 (人)		20,816	20,718	27,939	▲25.5	12ヶ月連続で前年比 減
	季節調整値		21,137	20,768	28,328	* 1.8	
	4 新規求人数 (人)		7,668	8,318	10,400	▲26.3	12ヶ月連続で前年比 減
	季節調整値		7,591	8,042	10,200	* ▲5.6	
	5 紹介件数 (件)		5,091	6,037	6,570	▲22.5	12ヶ月連続で前年比 減
	6 就職件数 (件)		1,910	2,031	2,285	▲16.4	4ヶ月連続で前年比 減
	7 充足数 (件)		1,841	1,964	2,145	▲14.2	4ヶ月連続で前年比 減
8 有効求人倍率(3/1) (倍)		0.92	0.88	1.20	▲0.28		
季節調整値		0.93	0.93	1.22	* 0.00		
9 新規求人倍率(4/2) (倍)		1.56	1.53	1.80	▲0.24		
季節調整値		1.48	1.47	1.70	* 0.01		
10 就職率(6/2×100) (%)		38.9	37.3	39.5	▲0.6		
11 充足率(7/4×100) (%)		24.0	23.6	20.6	3.4		
パ ー ト を 除 く 全 数	1 月間有効求職者数 (人)		13,714	13,956	14,237	▲3.7	
	2 新規求職申込件数 (人)		3,085	3,276	3,624	▲14.9	
	3 月間有効求人数 (人)		13,055	12,897	16,492	▲20.8	
	4 新規求人数 (人)		4,779	4,917	6,327	▲24.5	
	5 紹介件数 (件)		3,227	3,582	4,191	▲23.0	
	6 就職件数 (件)		1,051	1,115	1,277	▲17.7	
	7 充足数 (件)		1,000	1,070	1,199	▲16.6	
	8 有効求人倍率(3/1) (倍)		0.95	0.92	1.16	▲0.21	
	9 新規求人倍率(4/2) (倍)		1.55	1.50	1.75	▲0.20	
	10 就職率(6/2×100) (%)		34.1	34.0	35.2	▲1.1	
パ ー ト タ イ ム 全 数	1 月間有効求職者数 (人)		8,965	9,550	8,958	0.1	
	2 新規求職申込件数 (人)		1,821	2,173	2,165	▲15.9	
	3 月間有効求人数 (人)		7,761	7,821	11,447	▲32.2	
	4 新規求人数 (人)		2,889	3,401	4,073	▲29.1	
	5 紹介件数 (件)		1,864	2,455	2,379	▲21.6	
	6 就職件数 (件)		859	916	1,009	▲14.9	
	7 充足数 (件)		841	894	946	▲11.1	
	8 有効求人倍率(3/1) (倍)		0.87	0.82	1.28	▲0.41	
	9 新規求人倍率(4/2) (倍)		1.59	1.57	1.88	▲0.29	
	10 就職率(6/2×100) (%)		47.2	42.2	46.6	0.6	

※ 季節調整法はセンサス局法Ⅱ(X-12-ARIMA)による。なお、令和元年12月以前の数値は新季節指数により改訂されている。

※ ▲はマイナス。

パートを含む常用

項目		年月		元年 7月	前年同月比 *前月比	参考事項
		2年 7月	2年 6月			
求職時の状況	離職者 (人)	3,272	3,457	3,587	▲8.8	
	うち事業主都合 (人)	999	992	772	29.4	
	うち自己都合 (人)	2,123	2,298	2,641	▲19.6	
	在職者 (人)	1,129	1,349	1,565	▲27.9	
	無業者 (人)	457	564	596	▲23.3	
⑨ 受給者	1 月間有効求職者数 (人)	10,222	9,979	9,689	5.5	2ヶ月連続で前年比 増
	2 新規求職申込件数 (人)	1,278	1,391	1,541	▲17.1	
	3 紹介件数 (件)	1,287	1,534	1,484	▲13.3	
	4 就職件数 (件)	548	647	618	▲11.3	
	5 就職率 (4/2×100) (%)	42.9	46.5	40.1	2.8	
55歳以上常用	1 月間有効求職者数 (人)	7,826	8,466	7,412	5.6	
	2 新規求職申込件数 (人)	1,612	1,775	1,725	▲6.6	
	3 月間有効求職人数 (人)	3,764	3,744	5,124	▲26.5	
	4 紹介件数 (件)	1,352	1,619	1,662	▲18.7	
	5 就職件数 (件)	486	460	521	▲6.7	
	6 有効求人倍率 (3/1) (倍)	0.48	0.44	0.69	▲0.21	
	7 就職率 (5/2×100) (%)	30.1	25.9	30.2	▲0.1	
34歳以下常用	1 月間有効求職者数 (人)	6,212	6,311	6,728	▲7.7	
	2 新規求職申込件数 (人)	1,423	1,566	1,751	▲18.7	
	3 月間有効求職人数 (人)	7,955	7,863	10,489	▲24.2	
	4 就職件数 (件)	496	574	620	▲20.0	
	5 有効求人倍率 (3/1) (倍)	1.28	1.25	1.56	▲0.28	
	6 就職率 (4/2×100) (%)	34.9	36.7	35.4	▲0.5	
雇用保険	適用事業所数 (件)	25,093	25,091	25,054	0.2	
	被保険者数 (人)	368,821	368,646	369,554	▲0.2	5ヶ月連続で前年比 減
	資格取得件数 (件)	4,756	5,271	5,979	▲20.5	
	資格喪失件数 (件)	4,463	4,290	5,043	▲11.5	
	うち事業主都合 (件)	415	428	260	59.6	
	受給資格決定件数 (件)	1,518	1,708	1,499	1.3	速報値
	受給者実人員 (人)	6,247	5,764	5,588	11.8	

全国の状況

項目		年月		元年 7月	前年同月比 *前月比	参考事項
		2年 7月	2年 6月			
全数	7 有効求人倍率 (3/1) (倍)	1.05	1.05	1.55	▲0.50	
	季節調整値	1.08	1.11	1.59	* ▲0.03	
	8 新規求人倍率 (4/2) (倍)	1.80	1.74	2.48	▲0.68	
	季節調整値	1.72	1.72	2.37	* 0.00	
総務省調査	労働力人口 (万人)		6,865	6,888		
	うち就業者数 (万人)		6,670	6,731		
	うち雇用者数 (万人)		5,929	6,034		
	完全失業者数 (万人)		195	156		
	完全失業率 (季調値) (%)		2.8	2.2	*	

1 求人、求職及び有効求人倍率の推移

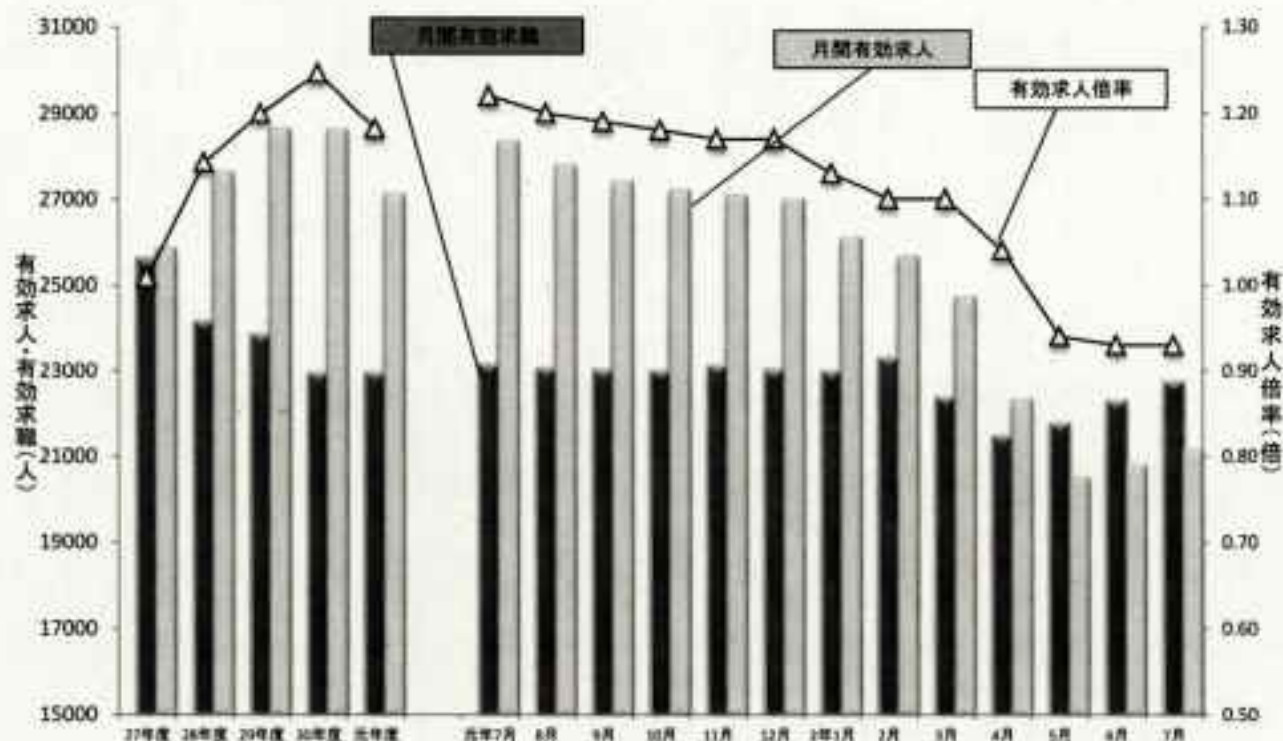

(注) 1. 月別の数値は季節調整値である。
 2. 季節調整法は、センサス局法Ⅱ(X-12-ARMA)による。なお、令和元年12月以前の数値は、新季節指数により改訂されている。

2 一般職業紹介状況(季節調整値)

(新規学卒者を除く)

区分	年月	月間有効求職者数		月間有効求人数		有効求人倍率		新規求職者数		新規求人数		新規求人倍率		
		季節調整値	対前月比	季節調整値	対前月比	季節調整値	対前月増減差	季節調整値	対前月比	季節調整値	対前月比	季節調整値	対前月増減差	
令和元年	7月	23,158	▲ 0.1	28,328	0.6	1.22	0.01	6,012	0.6	10,200	0.5	1.70	0.00	
	8月	23,059	▲ 0.4	27,781	▲ 1.9	1.20	▲ 0.02	5,913	▲ 1.6	9,768	▲ 4.2	1.65	▲ 0.05	
	9月	23,019	▲ 0.2	27,407	▲ 1.3	1.19	▲ 0.01	5,965	0.9	9,733	▲ 0.4	1.63	▲ 0.02	
	10月	22,992	▲ 0.1	27,186	▲ 0.8	1.18	▲ 0.01	5,977	0.2	9,937	2.1	1.66	0.03	
	11月	23,116	0.5	27,061	▲ 0.5	1.17	▲ 0.01	6,031	0.9	9,586	▲ 3.5	1.59	▲ 0.07	
	12月	23,030	▲ 0.4	26,972	▲ 0.3	1.17	0.00	6,030	▲ 0.0	9,685	0.8	1.60	0.01	
	令和2年	1月	22,992	▲ 0.2	26,091	▲ 3.3	1.13	▲ 0.04	5,901	▲ 2.1	9,112	▲ 5.7	1.54	▲ 0.06
		2月	23,298	1.3	25,643	▲ 1.7	1.10	▲ 0.03	5,995	1.6	9,789	7.4	1.63	0.09
		3月	22,377	▲ 4.0	24,705	▲ 3.7	1.10	0.00	5,071	▲ 15.4	8,451	▲ 13.7	1.67	0.04
		4月	21,477	▲ 4.0	22,305	▲ 9.7	1.04	▲ 0.06	5,256	3.6	7,088	▲ 16.1	1.35	▲ 0.32
		5月	21,779	1.4	20,452	▲ 8.3	0.94	▲ 0.10	5,203	▲ 1.0	7,385	4.2	1.42	0.07
		6月	22,304	2.4	20,768	1.5	0.93	▲ 0.01	5,455	4.8	6,042	8.9	1.47	0.05
7月		22,754	2.0	21,137	1.8	0.93	0.00	5,128	▲ 6.0	7,591	▲ 5.6	1.48	0.01	

(注) 1. 季節調整法は、センサス局法Ⅱ(X-12-ARMA)による。なお、令和元年12月以前の数値は、新季節指数により改訂されている。
 2. ▲は減少である。

3 産業別一般新規求人状況

(新規学卒者を除く)

産業	令和2年7月	令和2年6月	令和元年7月	対前月差 (対前月比)	対前年同月差 (対前年同月比)
合計	7,668	8,318	10,400	▲ 650 (▲ 7.8)	▲ 2,732 (▲ 26.3)
A, B農, 林, 漁業(01~04)	41	119	117	▲ 78 (▲ 65.5)	▲ 76 (▲ 65.0)
C鉱業, 採石業, 砂利採取業(05)	2	5	4	▲ 3 (▲ 60.0)	▲ 2 (▲ 50.0)
D建設業(06~08)	743	867	863	▲ 124 (▲ 14.3)	▲ 120 (▲ 13.9)
E製造業(09~32)	694	609	920	85 (14.0)	▲ 226 (▲ 24.6)
09食料品製造業	229	169	295	60 (35.5)	▲ 66 (▲ 22.4)
11繊維工業	80	24	103	56 (233.3)	▲ 23 (▲ 22.3)
21窯業・土石製品製造業	24	29	24	▲ 5 (▲ 17.2)	0 (0.0)
24金属製品製造業	54	44	84	10 (22.7)	▲ 30 (▲ 35.7)
25はん用機械器具製造業	30	37	45	▲ 7 (▲ 18.9)	▲ 15 (▲ 33.3)
28電子部品・デバイス・電子回路製造業	36	69	37	▲ 33 (▲ 47.8)	▲ 1 (▲ 2.7)
29電気機械器具製造業	8	15	9	▲ 7 (▲ 46.7)	▲ 1 (▲ 11.1)
30情報通信機械器具製造業	8	2	1	6 (300.0)	7 (700.0)
38,30ハードウェア製造関係	44	71	38	▲ 27 (▲ 38.0)	6 (15.8)
31輸送用機械器具製造業	184	158	223	26 (16.5)	▲ 39 (▲ 17.5)
F電気・ガス・熱供給・水道業 (33~36)	6	7	5	▲ 1 (▲ 14.3)	1 (20.0)
G情報通信業(37~41)	104	177	302	▲ 73 (▲ 41.2)	▲ 198 (▲ 65.6)
H運輸業, 郵便業(42~49)	409	309	598	100 (32.4)	▲ 189 (▲ 31.6)
I卸売業, 小売業(50~61)	1,014	1,054	1,306	▲ 40 (▲ 3.8)	▲ 292 (▲ 22.4)
J金融業, 保険業(62~67)	47	46	94	1 (2.2)	▲ 47 (▲ 50.0)
K不動産業, 物品賃貸業(68~70)	78	98	110	▲ 20 (▲ 20.4)	▲ 32 (▲ 29.1)
L学術研究, 専門・技術サービス業(71~74)	212	190	192	22 (11.6)	20 (10.4)
M宿泊業, 飲食サービス業(75~77)	361	353	896	8 (2.3)	▲ 535 (▲ 59.7)
N生活関連サービス業, 娯楽業(78~80)	252	433	354	▲ 181 (▲ 41.8)	▲ 102 (▲ 38.8)
O教育, 学習支援業(81, 82)	120	123	141	▲ 3 (▲ 2.4)	▲ 21 (▲ 14.9)
P医療, 福祉(83~85)	2,295	2,794	3,188	▲ 499 (▲ 17.9)	▲ 893 (▲ 38.0)
Q複合サービス事業(86, 87)	68	70	115	▲ 2 (▲ 2.9)	▲ 47 (▲ 40.9)
Rサービス業(他に分類されないもの)(88~96)	1,052	820	1,056	232 (28.3)	▲ 4 (▲ 0.4)
S, T(注)(他に分類されるものの除外)(97, 98, 99)	170	244	139	▲ 74 (▲ 30.3)	31 (22.3)

平成25年10月改訂の「日本標準産業分類」に基づく区分により変更したため

4 正社員の有効求人倍率

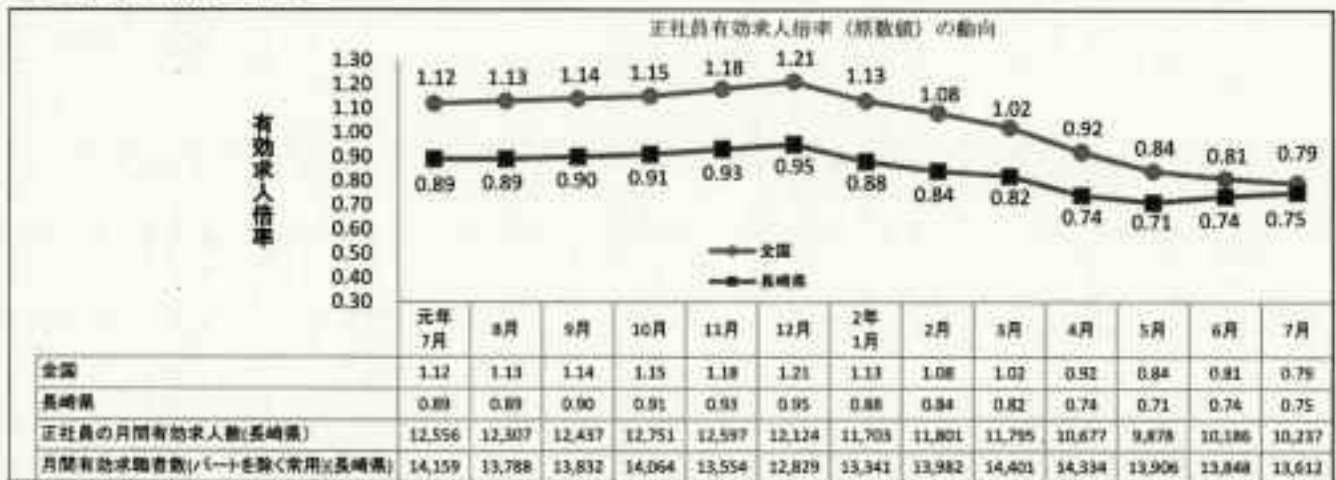

(注) 正社員有効求人倍率は正社員の月間有効求人数をパートタイムを除く常用の月間有効求職者数で除して算出しているが、パートタイムを除く常用の月間有効求職者数には派遣労働者や契約社員を希望する者も含まれるため、厳密な意味での正社員有効求人倍率より低い値となる。

都道府県別有効求人倍率：季節調整値
 (新規学卒者を除きパートタイムを含む)
 令和2年7月 全国平均1.08倍【原数値1.05倍】

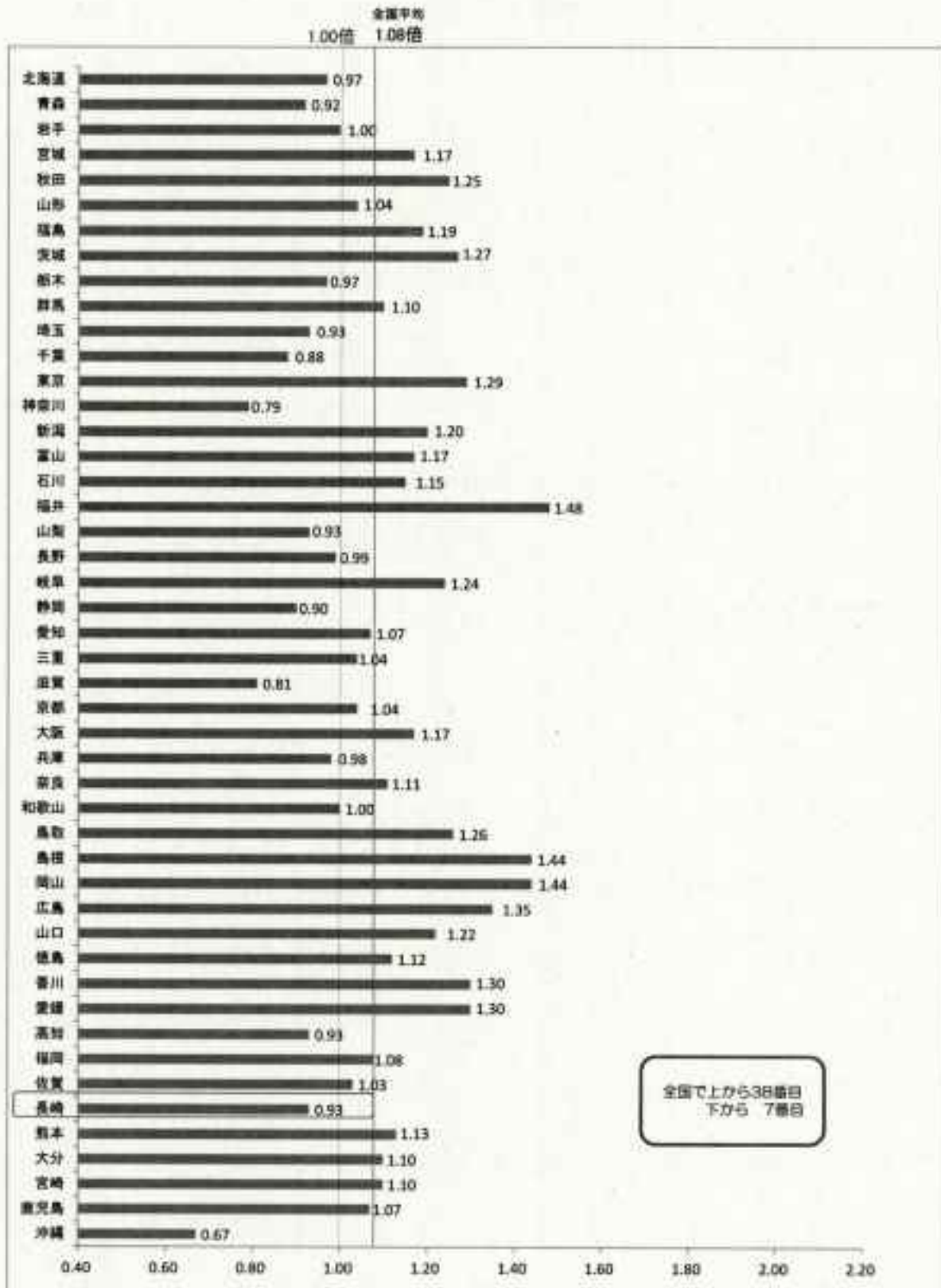

(注) 季節調整値計算(季節調整値替え)は、毎年過去1年分のデータが揃う年初に行われ、季節調整係数が改訂される。
 (資料出所) 厚生労働省「職業安定業務統計」

ながさき経済（2020年9月号）
（長崎経済研究所）

概況 コロナ禍の影響が続き、依然厳しい状況

<6月>生産面では大手造船は一部で操業が弱含み、重電機械は概ね生産は堅調、電子部品は弱含み。需要面では、公共工事請負金額は高水準が続き、新設住宅着工戸数は横ばい、個人消費では、大型小売店販売額は持ち直しも、乗用車販売台数は低水準が続く。観光面は、主要施設の入場者数、宿泊者数とも大幅減も減少幅は縮小。雇用面では有効求人倍率が0.9倍台と、新規求人数が減少し雇用情勢は厳しくなっている。企業倒産件数は引き続き低水準。7月入り後も、コロナ再拡大への懸念から先行き不透明感がきわめて強く、厳しい状況。

造船 一部では操業弱含みも、中小は堅調

大手・中堅造船では、一部の船種に新造需要回復の兆しがみられるものの、価格面での競争は引き続き厳しい模様。生産面では、受注残の減少が続くなか一部で操業度が弱含みで推移。

地場中小造船では、既往の受注を背景に高めの操業を続けているほか、更新需要もあって貨物船や漁船、官庁船などの受注を確保している。

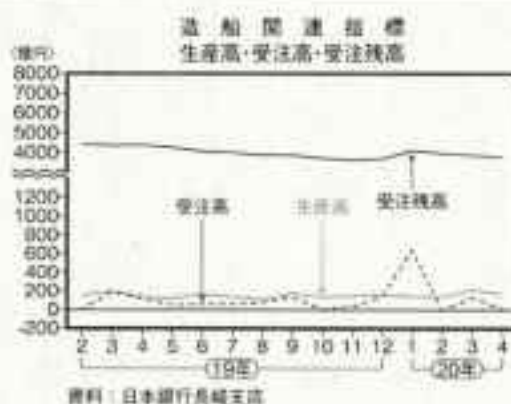

機械 重電機械は概ね生産堅調、電子部品は弱含み

重電機械では、原動機（タービン、ボイラ）は、エネルギー関連を中心に受注が低水準で推移している。電動機は堅調な受注を背景に高めの操業を維持している。列車空調装置、大型映像機器は高めの受注残を維持。

電子部品では、海外との競争など厳しい環境下弱含みながら、一部で5G関連の需要がみられる。

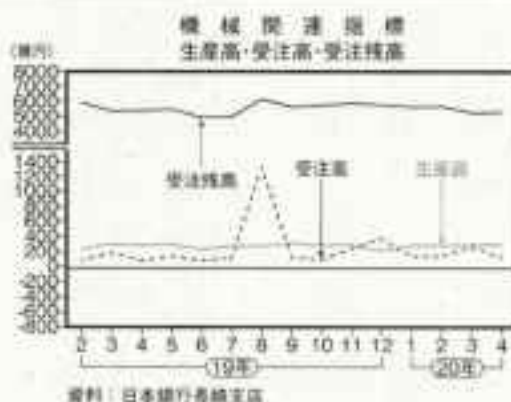

小売商況

コロナ禍の影響を受け低水準ながら、持ち直しの動き

小売商況をみると、6月の県内大型小売店販売額は、コロナ禍による外出自粛の影響が続くなか、特別定額給付金の効果などからマイナス幅は縮小した。乗用車販売は、登録車、軽乗用車ともに前年割れ。サービス消費面の旅行取扱高も、前年を大幅に下回った。7月入り後は、コロナ禍の影響や梅雨明けの遅れがみられるなか、持ち直しの動き。

6月の大型小売店販売額（百貨店・スーパー38店、九州経済産業局調べ）は87億円、前年同月比0.9%減（同一店舗比較）となり、落ち込み幅は縮小も4カ月連続のマイナス。品目別では、食料品が0.8%増となり「巣ごもり消費」の需要がみられた一方、衣料品では、主力の婦人服等が9.8%減、紳士服・洋品が2.5%減、身の回り品も13.0%減など、全体では7.7%減となった。

また、家電大型専門店、ドラッグストア、ホームセンターがいずれも前年を上回る一方、コンビニは客数減が続きマイナスとなった。

乗用車販売では、6月の新規登録台数は1,445台、前年同月比17.9%減と9カ月連続のマイナス。うち普通車は23.2%減の707台、小型車は12.0%減の738台。また、7月の軽乗用車は1,722台、15%増となり、10カ月振りの増加。6月の軽を含む総販売台数では2,924台、14.5%減となり9カ月連続で前年を下回った。

サービス消費面では、6月の県内主要旅行業者の旅行取扱高が前年同月比95.0%減となり、5カ月連続のマイナス。うち、国内旅行が93.3%減と5カ月連続のマイナス、海外旅行は各国の渡航制限措置が続き、全減となり6カ月連続のマイナス。

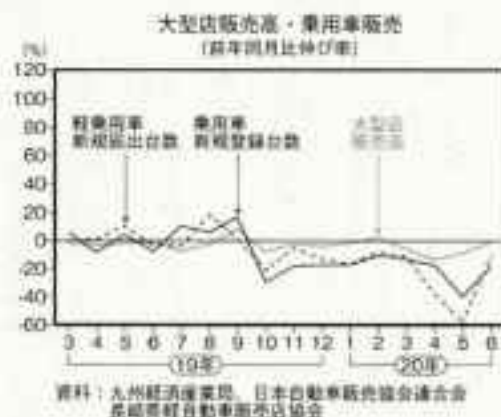

水産

取扱量は前年並み、金額は減少

6月の県内3魚市と県漁連の取扱い状況を見ると、取扱量は1.4万トン、前年同月比0.2%の微減と前年並みとなるも、取扱金額は41億円、同17.9%減少した。

魚種別の水揚げ（日本遠洋旋網漁業協同組合調べ）をみると、アジは数量が前年同月比6.9%減となり、単価も32.0%低下したことから、金額は36.7%減少した。一方、サバは数量が13.4%増加したものの、単価が22.7%低下し、金額は12.3%減少した。

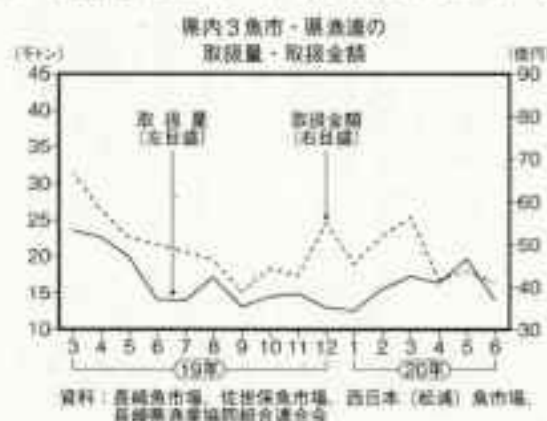

観光

主要施設の入場者数など大幅減となるも、減少幅は縮小

6月の県内観光をみると、主要観光施設の入場者数は前年同期比大幅減となるも、新型コロナウイルスの感染拡大防止を目的に休園・休館していた観光施設や宿泊施設が営業を再開したことから、減少幅は縮小した。

主要観光施設等（13施設）の入場者は105千人、前年同月比72.5%減と、コロナ禍の影響を最も大きく受けた4月以降、減少幅は縮小傾向（4月：96.7%減→5月89.3%減）にある。地区別にみると、県南地区のグラバー園（89.7%減）と長崎原爆資料館（93.6%減）、長崎歴史文化博物館（63.7%減）がそれぞれ大きく減少した。高原半島の高原城（66.4%減）と雲仙岳災害記念館（75.3%減）も大幅減となるも、屋外の雲仙仁田道（14.2%減）の減少率は10%台まで縮小した。一方、県北地区ではハウステンボスと九十九島パールシーリゾート（56.2%減）がともに大幅減となっている。また、離島地区の壱岐天主堂（90.4%減）と一支国博物館（39.0%減）、コロナ禍に加え韓国人観光客が戻らない万松院（91.0%減）もそれぞれ減少した。

県内宿泊施設のうち、地元自治体による市民を対象とした宿泊割引キャンペーンが展開された雲仙と小浜地区の各観光協会の調べによると、雲仙地区の宿泊客数が7千人、前年同月比61.3%減と、減少幅が縮小した（5月：96.1%減）一方、小浜地区は9千人、同49.2%増と増加に転じた。

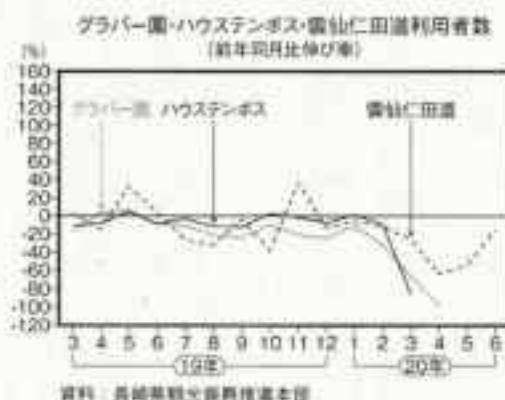

公共工事 高水準続く

6月の県内公共工事（西日本建設業保証取扱分）をみると、請負件数は471件、前年同月比22.3%増となり7カ月連続の増加。一方、請負金額は280億円、同55.6%増となり、4カ月振りに前年を上回った。

主要発注者別の請負金額では、「国」（15億円、51.4%増）、「独立行政法人等」（88億円、3.5倍増）、「県」（50億円、15.1%増）、「市・町」（125億円、28.6%増）いずれも増加した。

また、地区別の請負金額をみると、前年を上回ったのは、長崎地区（130億円、2.5倍増）、諫早地区（61億円、2.2倍増）など7地区。一方、前年を下回ったのは、県北地区（21億円、51.4%減）など3地区。

なお、同月の大型工事は、（独）鉄道建設・運輸施設整備支援機構発注の九州新幹線（西九州）、長崎駅新築（40億円）、長崎市発注の長崎市新庁舎建設建築工事（33億円）など。

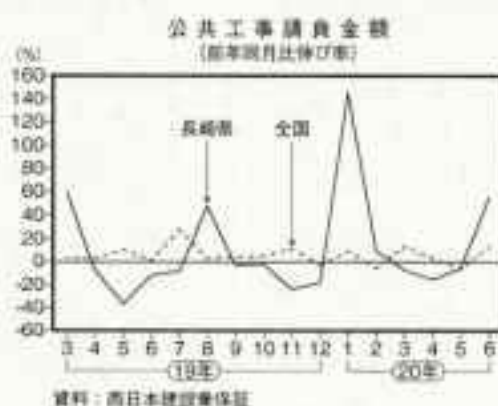

住宅建設 22.6%減も概ね横這い圏内

2020年6月の新設住宅着工戸数は411戸で、前年同月比22.6%減となった。コロナ禍の中、月ごとに増減を繰り返しながら概ね横這い圏内で推移している。

主な利用区分別にみると、持家（229戸、10.9%減）と貸家（157戸、16.9%減）が2桁減、分譲（23戸<うちマンション0戸>、72.3%減）は大幅減少となった。

主な市郡別（県建築課調べ）では、長崎市（75戸、57.9%減）、西彼杵郡（28戸、20.0%減）など6市郡で減少、増加したのは佐世保市（68戸、1.5%増）、大村市（65戸、16.1%増）など10市郡。

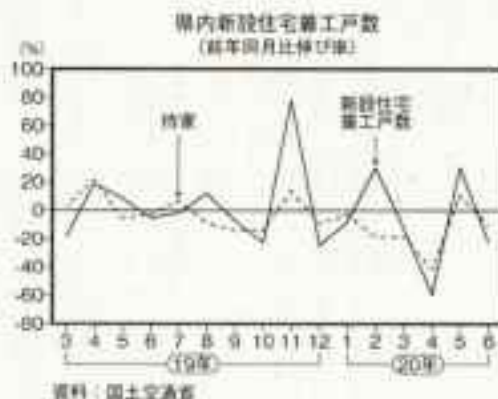

雇 用

有効求人倍率、低下基調続く

6月の県内の有効求人倍率（季節調整済）は、前月を0.01ポイント下回る0.93倍。また、全国の有効求人倍率は、前月を0.09ポイント下回る1.11倍となった。コロナ禍の収束見通しが立たず、先行きへの不透明感が強いことから、求人を控える動きが続いている。

新規求人数は8.3千人、前年同月比17.4%減となり11カ月連続の前年割れ。形態別では、一般求人が14.2%減、パート求人は21.5%減となり、いずれも11カ月連続のマイナス。主な業種別にみると、飲食店・宿泊業が57.2%減、サービス業が33.5%減、卸売業・小売業が30.6%減となったほか、運輸業（24.3%減）、製造業（17.7%減）なども2桁減となるなど、コロナ禍による経営環境の悪化から、多くの業種で求人を抑える動きが目立った。一方、新規求職者数は5.4千人、6カ月連続の前年同月割れながら0.9%の微減にとどまった。形態別では、一般求職者が4.7%減、パート求職者は5.4%増であった。

また、有効求人数は20.7千人、前年同月比25.4%減と11カ月連続のマイナス、一方、有効求職者数は23.5千人、同22%減と6カ月連続で前年を下回った。

就職件数は2.0千件となり前年同月比11.5%減。

また、雇用保険受給者実人員は5.8千人、前年同月比12.0%の2桁増となり、3カ月振りの増加。また、6月の雇用調整助成金の実施計画届出受理件数は401件に上り、同月の支給件数は1,648件（13.6億円）となった。

県内の雇用データを見ると、コロナ禍の影響を受け、雇用情勢は厳しい状況にある。

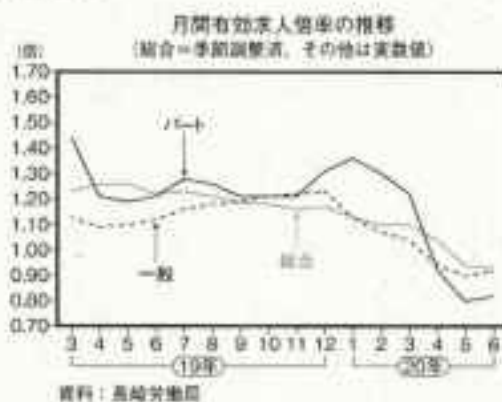

企業倒産

件数、負債額とも低水準が続く

7月の県内の企業倒産件数（東京商工リサーチ調べ）は、前年同月比1件増の5件と、集計開始以降で3番目の低水準となった。

一方、負債総額も前年同月比2.3億円減となる1.4億円と、低水準が続いている。

また、倒産を業種別にみると、サービス業が3件、卸売業2件。その原因は全て「販売不振」。

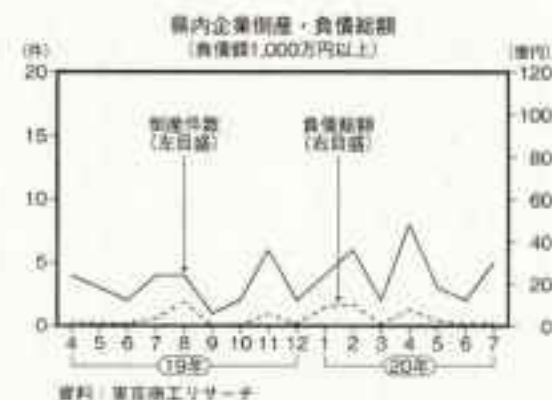

国内・海外

○印：国内関係 ☆印：海外関係

1日(水)○ 6月の短観、リーマン・ショック直後以来の低水準

日本銀行が6月の企業短期経済観測調査を発表。大企業製造業の業況判断指数(DI)がマイナス34と、前回3月から26ポイント下落。09年6月(マイナス48)以来、11年振りの低水準。

9日(木)○ 日銀、全地域の景気判断2期連続引き下げ

日銀が「地域経済報告(さくらレポート)」を公表。新型コロナウイルスの影響で、前回4月に続いて全9地域で景気の総括判断を引き下げた。2四半期連続の全地域引き下げは11年振り。

22日(水)○ 「Go To トラベル」スタート

新型コロナウイルスの感染拡大で落ち込んだ観光事業への起爆剤として、政府の観光事業支援策「Go To トラベル」事業が始まった。東京都民と東京を目的とした旅行は対象外に。

30日(木)☆ 米4~6月期GDP、32.9%減

米商務省が発表した4~6月期のGDP速報値(季節調整済)は、年率換算で前期比32.9%減だった。リーマン・ショック直後の08年10~12月期(8.4%減)を大幅に上回り、1947年以降で最悪の落込み。

30日(木)○ 景気後退入り認定、「山」は18年10月で戦後最長ならず

内閣府は、12年12月に始まった景気拡大期間が18年10月に終わり、翌月11月から後退局面に入ったと認定した。期間は71カ月間となり、戦後最長記録のいざなぎ景気(73カ月)に届かず。

県内・九州

☆印：県内関係 ●印：九州関係

1日(水)☆ 県内路線価の平均変動率、0.9%増

長崎税務署が2020年の県内の路線価(1月1日時点)を公表。県内の調査地点の平均変動率が前年比0.9%増となり、3年連続で上昇した。JR長崎駅周辺の再開発が牽引。

1日(水)☆ 日銀短観、業況指数15ポイント悪化

日銀長崎支店が6月の企業短期経済観測調査を発表。県内の全産業の業況判断が前回3月から15ポイント悪化してマイナス31となり、リーマン・ショック後の09年3月のマイナス30よりも厳しい水準となった。

17日(金)● 6月の九州への外国人入国者、11人

九州運輸局が発表した6月の九州への外国人入国者(速報値)は11人ととどまった。前年同月には42万人超が入国していた。新型コロナウイルスの影響で訪日外国人の激減が続いている。

18日(土)☆ 稲佐山展望台、リニューアルオープン

ジャバネットHDの子会社㈱リージョナルクリエーション長崎が、稲佐山の展望台や周辺を「INASA TOP SQUARE」として整備しオープン。新たなランドマークで地域活性化を目指す。

30日(木)☆ ジャバネット、J2長崎練習拠点の整備計画中断

サッカーJ2、V・ファーレン長崎の親会社ジャバネットHDは、大村市総合運動公園に新しい練習拠点を整備する計画を中断すると表明した。これを受け、大村市長は練習拠点の誘致断念を表明。

■主要生産関連指標

■鉱工業生産指数

(15年=100、季節調整済)

年月	長崎県		全国	
		前年比		前年比
17年	96.3	3.9	103.1	3.1
18年	88.8	△7.8	104.2	1.1
19年	77.6	△12.7	101.1	△3.0
19-6	80.1	△13.5	101.5	△3.9
7	85.7	△7.4	102.2	0.8
8	79.0	△12.7	100.3	△5.5
9	76.8	△3.2	102.3	1.2
10	78.7	△3.1	98.3	△8.2
11	80.1	△4.4	97.7	△8.5
12	87.7	3.1	97.9	△3.7
20-1	83.1	3.2	99.8	△2.4
2	84.6	10.3	99.5	△5.7
3	80.1	10.8	98.8	△5.2
4	73.2	△6.6	86.4	△15.0
5	67.5	△11.4	r 78.7	△26.3
6			p 80.8	△17.7
資料	長崎県統計課		経済産業省	

(注) 前年比は伸び率(%), 基指数比較。
pは速報値, rは概算値。

■機械受注(億円)

(船舶・電力除く民間)

年月	全国	
		前年比
17年	101,431	△1.1
18年	105,091	3.6
19年	104,323	△0.7
19-6	9,603	12.5
7	8,989	0.3
8	8,793	△14.5
9	8,502	5.1
10	7,988	△6.1
11	9,427	5.3
12	8,248	△3.5
20-1	8,394	△0.3
2	8,585	△2.4
3	8,547	△0.7
4	7,526	△17.7
5	7,670	△16.3
資料	内閣府	

(注) 前年比は伸び率(%).

■企業物価指数(15年=100)

年月	国内	
		前年比
17年平均	98.8	2.3
18年平均	101.3	2.5
19年平均	101.5	0.2
19-7	101.1	△0.7
8	100.9	△0.9
9	100.9	△1.1
10	102.0	△0.4
11	102.1	0.0
12	102.3	0.9
20-1	102.4	1.5
2	101.9	0.7
3	101.0	△0.5
4	99.5	△1.4
5	99.0	△0.5
6	99.6	△0.6
資料	日本銀行	

■長崎県の主要鉱工業生産指数(15年=100、季節調整済)

年月	はん用・生産用機械		電気機械		電子部品・デバイス工業		輸送機械		窯業・土石		織・雑		食料品	
		前年比		前年比		前年比		前年比		前年比		前年比		前年比
17年	96.5	13.0	97.6	5.4	88.8	△14.6	145.0	20.7	108.5	1.0	81.8	△14.1	80.0	1.7
18年	58.9	△40.2	93.9	△3.8	69.9	1.8	147.3	1.6	104.0	△4.2	78.6	△3.9	101.0	3.0
19年	23.4	△60.3	99.7	6.2	73.4	4.8	112.3	△23.8	99.1	△4.7	69.6	△11.8	120.3	19.1
19-6	30.0	△66.6	172.5	37.3	67.0	0.1	124.8	△23.6	106.5	△0.4	86.6	11.4	134.0	17.2
7	33.2	△47.3	98.3	1.6	71.2	1.1	142.1	△11.3	113.6	△3.6	78.9	△5.0	124.2	23.4
8	17.5	△34.0	38.4	△7.4	75.0	△2.8	122.3	△26.2	99.2	△14.6	64.4	△27.9	120.7	19.2
9	21.8	△36.2	137.6	46.0	39.1	1.8	119.3	△13.6	91.0	△8.6	69.7	△21.6	138.6	29.3
10	24.9	△42.2	104.4	16.7	67.8	△8.8	116.0	△19.1	94.3	△9.8	63.7	△15.2	141.1	35.6
11	25.6	△21.8	111.7	41.2	81.4	4.7	103.9	△26.3	97.9	△5.4	63.8	△9.7	124.1	21.6
12	28.0	3.2	88.8	△4.8	100.5	18.4	104.2	△16.1	100.4	0.5	62.2	△16.1	129.2	31.5
20-1	22.5	△1.1	91.5	△8.4	92.4	4.0	105.0	△10.5	110.1	8.1	60.6	△19.1	138.0	29.9
2	29.9	34.1	81.7	△10.4	94.0	24.6	98.0	△9.0	98.2	△6.3	57.7	△21.5	134.0	27.9
3	22.9	△9.5	65.8	△29.8	82.7	20.0	117.6	17.8	100.8	4.8	61.7	△6.1	115.3	10.0
4	29.9	31.5	96.9	△0.5	77.0	11.3	96.0	△17.0	108.2	2.4	65.7	△18.9	89.1	△32.8
5	31.5	22.1	80.4	△60.0	70.4	0.4	82.4	△26.8	111.4	△5.9	43.8	△29.3	91.5	△13.0
資料	長崎県統計課													

(注) 前年比は伸び率(%), 基指数比較。

■主要産業別指標（長崎県）

■造船（億円）

年 月	生産高		受注高		受注残高	
		前年比		前年比		前年比
17 年	2,679	△ 5.8	2,620	101.2	5,822	△18.4
18 年	2,059	n.a.	2,103	n.a.	4,720	n.a.
19 年	1,793	△12.9	903	△57.1	3,664	△22.4
19- 4～6	427	△14.8	237	10.1	4,003	△12.3
7～9	427	△ 9.2	282	10.1	3,843	△13.4
10～12	448	△21.3	184	△74.0	3,604	△23.4
20- 1～3	497	1.4	777	290.2	3,861	△10.7
19- 5	128	△ 9.3	56	△29.0	4,222	△12.6
6	163	△25.4	37	△32.5	4,033	△12.3
7	136	△ 1.5	63	1,512.0	3,974	△10.7
8	113	△12.7	79	△50.3	3,849	△15.3
9	178	△12.1	140	49.9	3,843	△13.1
10	140	△ 7.5	5	△98.1	3,701	△25.1
11	150	△11.8	29	△50.6	3,619	△26.4
12	158	△36.4	140	133.1	3,664	△22.4
20- 1	144	1.0	642	13,349.5	4,081	△ 9.2
2	142	△ 6.1	3	△72.9	3,942	△10.5
3	211	7.4	133	△28.1	3,861	△10.7
4	171	25.6	16	△87.5	3,775	△13.2
5		n.a.		n.a.		n.a.

■機械（億円）

年 月	生産高		受注高		受注残高		生産高 前年比
		前年比		前年比		前年比	
17 年	3,412	12.7	2,125	△68.1	8,750	△12.3	15.2
18 年	3,238	△ 5.1	713	△66.5	5,204	△36.9	14.7
19 年	3,244	0.2	3,649	412.1	5,771	7.0	1.7
19- 4～6	814	7.3	290	25.7	4,914	△30.5	△ 3.4
7～9	877	4.6	1,262	449.1	5,618	△15.6	5.6
10～12	795	1.3	726	△200	5,771	10.9	△ 0.8
20- 1～3	877	16.1	543	△49.1	5,235	△ 2.0	△17.4
19- 5	289	19.5	137	192.4	5,408	△31.8	3.9
6	231	△ 2.3	81	△ 8.4	4,914	△33.3	△ 2.2
7	278	8.8	113	12.7	4,947	△32.6	△ 1.4
8	278	11.7	1,333	1,350.2	6,165	△16.3	△ 1.1
9	321	△ 3.8	119	27.5	5,618	△15.6	18.6
10	288	15.4	99	△18.8	5,672	△15.8	△13.4
11	295	28.0	249	248.1	5,855	△12.3	△ 6.4
12	212	△30.1	378	△900	5,771	7.0	2.1
20- 1	288	28.7	138	△82.8	5,635	△ 5.2	△16.5
2	292	26.6	143	76.0	5,656	△ 4.4	△ 8.4
3	297	△ 1.3	262	41.8	5,235	△ 2.0	△23.8
4	298	4.2	131	77.6	5,312	△ 1.8	10.0
5		n.a.		n.a.		n.a.	△ 7.3

■電子部品等

年 月	生産高	前年比
17 年	15.2	
18 年	14.7	
19 年	1.7	
19- 4～6	△ 3.4	
7～9	5.6	
10～12	△ 0.8	
20- 1～3	△17.4	
19- 5	3.9	
6	△ 2.2	
7	△ 1.4	
8	△ 1.1	
9	18.6	
10	△13.4	
11	△ 6.4	
12	2.1	
20- 1	△16.5	
2	△ 8.4	
3	△23.8	
4	10.0	
5	△ 7.3	

(注) 前年比は伸び率(%)。
rは総値、pは速報値。

資料 日本銀行長崎支店

同 左

同 左

■魚水揚げ（t、百万円）

年 月	取扱量		取扱金額	
		前年比		前年比
17 年	272,619	2.4	67,408	4.8
18 年	255,875	△ 6.1	63,448	△ 5.9
19 年	215,667	△15.7	61,721	△ 2.7
19- 6	14,138	△20.3	4,996	△ 5.7
7	13,950	△12.3	4,832	3.4
8	17,133	△ 3.5	4,632	△ 6.2
9	13,200	△42.3	3,888	△21.6
10	14,513	△31.2	4,423	△ 4.5
11	14,962	△41.7	4,263	△24.7
12	12,995	△22.7	5,501	△10.2
20- 1	12,568	△55.8	4,554	△21.4
2	13,573	△23.1	5,197	△ 9.6
3	17,283	△26.9	5,650	△13.3
4	16,438	△27.7	4,160	△28.5
5	19,728	△ 0.6	4,373	△15.2
6	19,311	△ 0.2	4,190	△17.9

(注) 前年比は伸び率(%)。
取扱量、取扱金額は長崎・佐賀県・西日本の3魚市場
と長崎県漁連の合計。

資料 長崎・佐賀県・西日本(松浦)の各魚市場・長崎県漁連

■陶磁器出荷（t、百万円）

年 月	台所及び食卓用品（和飲食器）			
	生産数量	前年比	生産金額	前年比
17 年	4,229	△ 2.1	3,839	△ 4.0
18 年	4,010	△ 5.2	3,355	△ 7.8
19 年	3,693	△ 7.9	3,141	△ 5.4
19- 6	305	△ 9.1	350	△ 9.0
7	318	△ 5.3	264	△ 19.9
8	265	△18.0	230	△ 9.8
9	306	△ 8.2	265	1.0
10	335	△11.7	269	△ 8.0
11	324	△ 9.8	283	△ 4.3
12	284	△11.0	276	△ 3.7
20- 1	311	5.6	262	13.8
2	350	11.5	274	1.0
3	358	22.5	286	7.9
4	318	△ 8.0	278	△21.9
5	r 211	△32.3	r 175	△31.8
6	p 248	△18.7	p 204	△18.2

(注) 19年12月まで従業者5人以上の事業所。
14年1月から従業者10人以上の事業所。
rは総値、pは速報値。

資料 長崎県統計課

建設投資関連指標

公共工事請負金額 (億円)

年 月	長 崎 県						全 国	
	前年比	発注者別			前年比			
		国	県	市町				
17 年 度	2,366	15.4	269	821	707	143,802	0.7	
18 年 度	2,274	△ 3.4	220	616	767	139,210	△ 3.1	
19 年 度	2,125	△11.2	170	654	804	148,384	6.6	
19- 6	180	△11.3	10	44	67	14,479	1.0	
7	202	△ 8.1	22	57	103	16,091	38.5	
8	175	48.0	5	46	94	11,493	2.2	
9	201	△ 2.9	5	107	78	12,751	4.6	
10	159	△ 2.4	12	75	69	13,480	5.1	
11	97	△23.9	8	32	46	9,110	11.3	
12	165	△17.7	13	29	62	8,638	△ 3.6	
20- 1	108	145.6	17	21	56	6,415	9.6	
2	91	9.6	8	33	48	6,994	△ 5.4	
3	221	△ 7.1	32	99	66	14,870	12.9	
4	345	△15.3	34	129	56	23,054	3.2	
5	215	△ 3.8	20	25	54	13,291	△ 6.4	
6	280	55.6	15	50	125	16,386	13.2	
7								
資 料	西 日 本 建 設 業 保 証						長 崎 県 生 コ ン 組 合	

長崎県の生コン出荷量 (千㎡)

年 月	前年比	民 需		官公需
17 年 度	9.8	440	760	
18 年 度	△ 3.4	442	717	
19 年 度	△ 3.7	475	641	
19- 6	3.2	39	64	
7	△ 6.9	41	50	
8	△11.5	40	32	
9	△ 6.6	45	42	
10	△11.8	40	60	
11	△ 5.9	37	66	
12	△ 6.4	41	62	
20- 1	△ 0.7	34	49	
2	△12.2	40	49	
3	△ 1.9	48	51	
4	7.8	56	44	
5	2.3	49	41	
6	4.6	47	51	
7	△ 8.3	41	43	
資 料	長 崎 県 生 コ ン 組 合			

(注) 前年比は伸び率(%)。長崎県合計には、独立行政法人等、その他を含む。

(注) 前年比は伸び率(%)。

建設工事受注高

年 月	長 崎 県				全 国	
	(億円)	前年比	元請受注高		(億円)	前年比
			民間等	公共機関		
17 年 度	4,113	2.8	1,239	1,302	140,962	0.7
18 年 度	4,256	3.5	1,436	1,613	150,590	6.5
19 年 度	3,894	△ 8.5	894	1,648	148,285	△ 5.9
19- 6	319	△13.0	92	95	11,907	△ 4.2
7	493	45.2	119	212	11,979	26.9
8	337	△34.1	78	174	9,969	△25.9
9	486	35.4	97	266	13,899	△ 6.8
10	551	△27.0	71	117	9,558	6.4
11	279	△ 8.6	58	92	10,034	△ 1.2
12	233	△ 6.6	64	68	15,664	18.0
20- 1	366	0.8	56	93	9,201	△17.0
2	213	△24.3	76	51	12,135	0.7
3	498	2.7	73	298	32,354	△14.3
4	434	123.3	120	154	7,023	△14.2
5	370	81.3	80	46	6,956	△ 6.1
6	351	13.3	97	87	10,306	△13.4
資 料	国 土 交 通 省					

建築請工高 (億円)

年 月	長 崎 県		全 国	
	前年比		前年比	
17 年 度	18.9	271,225	0.4	
18 年 度	△ 0.8	268,831	△ 0.9	
19 年 度	14.5	267,635	△ 0.4	
19- 6	△ 7.9	24,654	7.4	
7	△23.7	25,930	3.1	
8	24.7	25,603	18.8	
9	△16.6	21,453	△ 3.5	
10	37.9	23,807	0.0	
11	61.2	21,316	△ 7.0	
12	△33.2	21,900	△ 1.9	
20- 1	5.5	18,969	△15.0	
2	△10.5	18,962	△10.0	
3	17.2	21,575	△ 0.3	
4	△19.3	21,336	△ 7.7	
5	△58.9	20,127	△10.7	
6	11.3	21,928	△12.7	
資 料	同 左			

(注) 前年比は伸び率(%)。

● 主要経済指標 ●

■新設住宅着工戸数 (戸)

■着工建築物床面積 (千㎡)

年 月	長 崎 県					全 国		長 崎 県			
	前年比	持 家	貸 家	分 譲	前年比	居住用	前年比	非居住用	前年比		
17 年	7,578	6.0	2,993	3,908	955	984,041	△ 0.3	608	△ 1.1	472	37.5
18 年	8,726	△11.2	2,942	2,903	883	942,370	△ 2.3	574	△ 5.6	440	△ 6.8
19 年	8,749	0.3	2,943	2,426	1,332	905,123	△ 4.0	556	△ 2.8	439	△ 2.8
19- 6	531	△ 5.2	257	189	83	81,541	0.3	50	3.6	25	△21.1
7	609	△ 1.9	270	264	72	79,232	△ 4.1	54	△ 0.1	21	△29.4
8	523	12.0	218	326	79	76,634	△ 7.1	49	9.9	67	28.7
9	321	△ 7.1	233	215	72	77,915	△ 4.9	46	△15.0	29	△48.4
10	305	△22.9	228	125	151	77,123	△ 7.4	48	△11.6	55	22.3
11	909	78.1	272	295	339	73,523	△12.7	92	99.3	17	△66.6
12	385	△24.8	209	148	28	72,174	△ 7.9	35	△22.8	27	3.1
20- 1	428	△ 8.2	219	185	34	60,341	△10.1	53	30.3	44	38.7
2	632	30.0	325	267	106	63,100	△12.3	32	8.6	18	△43.5
3	384	△12.5	187	167	29	70,729	△ 7.6	34	△17.7	44	1.6
4	334	△59.6	159	157	15	69,162	△12.9	32	△31.3	26	21.0
5	696	30.3	290	327	87	63,682	△12.3	55	12.3	26	△64.4
6	411	△22.6	229	157	23	71,101	△12.8	38	△23.5	43	71.5
資 料	国 土 交 通 省						同 左				

(注) 前年比は伸び率 (%)。

■小売商況・消費関連指標

■大型小売店販売額
(百貨店+スーパー) (億円)

■コンビニエンスストア
販売高 (億円)

■家電大型専門店
販売高 (億円)

■ドラッグストア
販売高 (億円)

■ホームセンター
販売高 (億円)

年 月	長 崎 県		全 国		長 崎 県		全 国		長 崎 県		全 国		長 崎 県		全 国	
	前年比	前年比	前年比	前年比	前年比	前年比	前年比	前年比	前年比	前年比	前年比	前年比	前年比	前年比	前年比	
17 年	1,063	△ 1.2	0.0	1,044	3.9	2.4	252	1.0	3.1	563	3.8	5.4	324	0.0	△ 0.4	
18 年	1,041	△ 2.4	△ 0.5	1,079	3.4	2.0	251	△ 0.3	2.1	572	3.5	5.9	321	△ 1.1	△ 0.3	
19 年	1,025	△ 3.3	△ 1.3	1,093	0.4	1.7	259	3.3	3.5	583	2.5	5.6	329	△ 0.4	△ 0.3	
19- 7~9	265	△ 1.2	1.6	289	△ 2.7	0.1	79	18.4	18.8	154	4.5	9.7	80	1.0	4.6	
10~12	275	△ 4.8	△ 4.1	274	0.9	2.0	53	△11.2	△10.3	144	△ 0.9	2.7	80	△ 4.8	△ 4.4	
20- 1~3	265	△ 2.1	△ 4.0	257	△ 1.3	△ 0.3	67	0.6	△ 2.3	150	8.6	10.8	73	3.8	3.7	
4~6	—	—	△14.0	—	—	△ 8.5	—	—	9.1	—	—	7.9	—	—	10.7	
19- 6	83	△ 1.1	△ 0.5	89	1.1	1.4	22	7.8	7.3	30	2.7	5.6	27	2.3	△ 0.1	
7	91	△ 7.3	△ 4.8	94	△ 4.1	△ 1.3	24	△11.5	△10.4	30	△ 1.4	2.0	27	△12.0	△ 7.1	
8	87	△ 2.8	0.4	98	△ 2.2	1.9	34	10.1	17.6	31	△ 0.4	6.4	29	2.1	4.7	
9	86	8.3	10.1	89	△ 1.9	△ 0.2	30	61.5	32.4	54	16.6	21.8	30	23.0	17.5	
10	79	△ 8.0	△ 8.2	91	2.0	3.3	14	△16.3	△14.2	44	△ 7.1	0.2	25	△ 9.1	△ 7.3	
11	87	△ 2.4	△ 1.8	87	1.4	2.3	16	△ 9.7	△ 5.5	46	1.9	3.4	25	△ 1.6	△ 2.1	
12	110	△ 4.2	△ 2.8	95	△ 0.6	0.6	23	△ 8.8	△11.2	54	2.8	4.4	30	△ 3.5	△ 4.2	
20- 1	84	△ 1.8	△ 1.5	88	△ 0.0	1.6	25	0.4	△ 0.3	47	3.1	6.3	23	△ 1.3	△ 1.5	
2	77	2.5	0.2	83	2.3	2.4	19	8.2	3.2	31	16.7	19.1	22	10.4	9.7	
3	83	△ 6.0	△10.1	86	△ 5.9	△ 3.4	24	△ 4.5	△ 9.5	31	6.6	7.6	27	3.2	3.5	
4	73	△13.7	△22.1	80	△10.0	△10.7	18	△ 4.9	△ 9.0	35	14.7	10.8	32	13.1	4.1	
5	r 80	△ 8.8	△16.7	r 83	△ 9.0	△ 9.6	r 23	16.4	8.8	r 34	9.4	6.4	r 35	19.7	11.2	
6	p 87	△ 0.9	△ 3.5	p 86	△ 3.2	△ 3.1	p 33	31.0	25.6	p 54	9.6	6.5	p 32	16.9	17.3	
資 料	経済産業省・九州経済産業局				同 左		同 左		同 左		同 左		同 左		同 左	

(注) pは速報値、rは推定値。

■乗用車新規登録台数（軽乗用車を除く）

■軽乗用車届出台数

■乗用車総販売台数^(※)

■中古乗用車販売台数

年 月	長崎県		全 国		長崎県		長崎県		長崎県	
	(台)	前年比	(千台)	前年比	(台)	前年比	(台)	前年比	(台)	前年比
17 年	22,056	4.0	2,830	5.1	20,200	7.3	42,336	5.5	31,395	3.0
18 年	21,529	△2.4	2,890	△1.8	21,122	4.2	42,651	0.7	31,444	0.2
19 年	21,037	△2.3	2,817	△2.5	20,902	△1.0	41,939	△1.7	31,389	△0.2
19- 6	1,760	△7.4	248	△1.7	1,600	△3.5	3,420	△5.6	2,442	△0.5
7	1,927	19.2	238	5.3	1,696	△3.5	3,623	3.3	2,646	0.2
8	1,570	6.1	202	0.8	1,701	18.7	3,271	12.3	2,334	△2.9
9	2,276	16.7	299	13.1	2,061	1.3	4,337	8.8	2,864	22.7
10	1,158	△29.9	164	△27.5	1,319	△21.3	2,477	△25.6	2,533	△7.6
11	1,427	△18.1	205	△14.6	1,529	△5.3	3,956	△11.9	2,162	△12.7
12	1,442	△17.1	194	△9.5	1,217	△13.4	2,659	△15.5	2,408	△4.3
20- 1	1,430	△17.2	192	△11.5	1,610	△16.9	3,980	△17.0	2,212	△5.1
2	1,814	△10.7	233	△10.8	1,806	△8.6	3,620	△9.7	2,334	△15.4
3	2,468	△13.1	321	△10.1	2,253	△11.3	4,721	△12.2	3,028	△2.0
4	1,115	△17.5	144	△27.5	1,008	△38.2	3,123	△28.8	2,236	△13.3
5	985	△39.7	124	△41.8	605	△57.5	1,600	△49.0	1,815	△21.9
6	1,445	△17.9	182	△25.7	1,379	△10.9	3,924	△14.5	2,605	6.7
7					1,723	1.0				
資 料	日本自動車販売協会連合会				全国軽自動車協会連合会		当研究所で集計		日本自動車販売協会連合会	

(注) 前年比は伸び率(%)。

(※) 乗用車総販売台数は、乗用車新規登録台数と軽乗用車届出台数の合計である。

■勤労者世帯1カ月の収支(千円)

■消費者物価指数(15年=100)

年 月	実 収 入				消 費 支 出				長 崎 市		全 国	
	長崎市	前年比	全 国	前年比	長崎市	前年比	全 国	前年比	前年比	前年比		
17年平均	515	8.3	534	1.3	354	△0.8	313	1.1	100.6	0.4	100.4	0.5
18年平均	545	6.0	559	4.7	369	1.7	323	3.1	102.4	1.8	101.3	0.9
19年平均	589	6.3	598	4.9	321	4.1	324	0.4	103.2	0.8	101.8	0.5
19- 6	806	△19.1	881	6.9	236	△13.5	308	5.6	102.8	0.4	101.6	0.7
7	602	27.3	626	3.4	302	△10.1	321	3.6	103.2	0.7	101.6	0.5
8	553	6.6	522	2.2	325	△28.3	326	△20.2	103.5	0.5	101.8	0.3
9	437	13.6	457	2.3	389	10.8	330	8.9	103.4	0.4	101.9	0.2
10	569	17.0	536	3.9	364	12.5	305	△3.2	104.0	0.5	102.2	0.2
11	574	56.2	476	4.4	325	23.2	304	0.2	104.0	0.6	102.3	0.5
12	1,304	41.5	1,074	4.6	438	41.4	345	△1.6	103.9	0.6	102.3	0.8
20- 1	543	31.8	485	2.9	344	3.9	312	△4.1	103.8	0.8	102.2	0.7
2	573	20.4	538	2.2	337	10.8	303	0.1	103.7	0.6	102.0	0.4
3	478	32.9	491	2.0	277	△6.2	322	△7.6	103.6	1.1	101.9	0.4
4	498	7.2	531	1.0	258	△9.2	304	△9.9	103.8	1.2	101.9	0.3
5	350	△12.9	502	9.8	266	△33.8	281	△15.5	103.9	1.1	101.8	0.1
6	847	5.0	1,019	13.7	240	△6.0	298	△3.3	103.9	0.9	101.7	0.1
資 料	総 務 省								同 左			

(注) 前年比は伸び率(%)。

■観光・レジャー・運輸関連指標

■長崎県の主要観光施設等入場者数(千人)

年 月	主要13施設(計)		グラバー園		雲仙仁田道		高 原 城		ハウステンボス		十九島パールシーリゾート		平 戸 城	
	前年比	前年比	(千台)	前年比	前年比	前年比	前年比	前年比	前年比	前年比	前年比	前年比	前年比	
17 年	6,746	△ 3.3	1,006	△ 0.8	87	3.2	304	3.0	2,821	△ 1.7	707	0.2	87	7.2
18 年	6,440	△ 4.4	968	△ 3.7	89	2.1	187	△ 3.6	2,701	△ 4.3	722	2.1	89	3.8
19 年	6,224	△ 3.5	853	△ 11.9	92	3.2	213	8.5	—	—	896	△ 3.7	52	△ 24.3
19- 7-9	1,596	△ 7.7	167.8	△ 19.9	13.5	△ 22.7	60.9	△ 8.0	637.9	△ 9.2	222.5	△ 11.1	14.9	△ 6.9
10-12	1,632	△ 3.1	223.2	△ 17.8	29.3	8.5	59.8	11.4	688.9	△ 2.8	151.4	△ 6.2	—	—
20- 1-3	824	△ 0.4	124.1	△ 40.2	10.3	△ 14.7	28.5	△ 25.1	354.8	△ 41.9	85.2	△ 40.5	—	—
4-6	200	△ 0.9	7.9	△ 96.9	13.9	△ 50.5	7.4	△ 87.7	—	—	27.5	△ 84.6	—	—
19- 6	382.3	△ 5.3	59.3	△ 7.7	4.1	3.8	12.9	7.9	131.9	△ 8.6	42.9	△ 4.5	4.5	△ 30.8
7	439.5	△ 0.8	44.0	△ 11.0	2.9	△ 26.0	11.4	△ 4.1	178.9	△ 2.9	60.8	△ 13.4	4.3	3.9
8	715.8	△ 8.3	66.0	△ 21.1	3.1	△ 32.7	16.1	△ 13.7	285.9	△ 11.3	104.2	△ 10.0	6.4	△ 6.0
9	440.5	△ 12.7	37.9	△ 24.5	4.5	△ 3.3	13.4	△ 3.8	174.9	△ 11.8	57.3	△ 10.6	4.1	△ 17.2
10	591.2	1.6	87.3	△ 9.4	10.1	△ 38.0	21.6	19.9	286.2	2.5	62.1	△ 3.5	—	—
11	585.5	△ 3.2	80.5	△ 20.6	25.6	37.2	21.9	12.2	227.2	△ 1.6	51.4	△ 5.5	—	—
12	474.9	△ 8.1	55.4	△ 24.9	3.6	△ 12.9	14.0	△ 0.7	255.3	△ 7.6	37.9	△ 11.1	—	—
20- 1	353.0	△ 5.1	48.1	△ 10.2	4.0	△ 5.3	13.4	△ 5.5	159.3	1.2	27.1	△ 0.1	—	—
2	334.0	△ 17.0	48.5	△ 31.5	3.1	△ 11.3	15.6	△ 18.9	152.0	△ 8.7	30.0	△ 27.6	—	—
3	136.9	△ 76.1	27.3	△ 67.0	3.4	△ 21.6	10.5	△ 45.7	40.3	△ 85.2	18.1	△ 72.0	—	—
4	16.7	△ 96.7	1.8	△ 97.6	2.1	△ 61.3	2.6	△ 88.4	—	—	1.1	△ 98.1	—	—
5	78.3	△ 89.3	0.0	—	8.4	△ 54.6	8.5	△ 96.8	—	—	7.7	△ 90.3	—	—
6	105.3	△ 72.5	6.1	△ 89.7	3.5	△ 14.2	4.3	△ 60.4	—	—	18.8	△ 56.2	—	—
資料	長崎県観光振興課													

(注) 前年比は伸び率(%)。

平戸城は、19年10月～21年3月まで大規模改修に伴い休館。

主要13施設は上記施設の外、長崎県資料館、長崎歴史文化博物館、雲仙赤良宮記念館、堂崎天主堂、一支洞博物館、万松院、長崎ペンギン水族館。

■長崎県の宿泊者数

■ゴルフ場来場者数(千人)

■長崎市タクシー乗客数(万人)

年 月	長崎県			雲 仙		小 浜		長崎県		九 州		長崎市	
	前年比(%)	基南地区	基北地区	(千人)	前年比	(千人)	前年比	前年比	(千人)	前年比	前年比	前年比	
17 年	△ 1.1	△ 5.4	3.5	218	△ 23.8	135	11.0	706	3.8	7,393	5.1	1,250	△ 5.7
18 年	4.4	6.6	2.2	217	△ 0.3	117	△ 13.4	675	△ 4.4	7,239	△ 2.1	1,187	△ 5.0
19 年	△ 0.5	2.4	△ 3.3	252	15.1	101	△ 13.3	892	2.6	7,466	3.1	1,105	△ 6.9
19- 6	2.0	7.7	△ 3.8	17.2	33.9	6.1	△ 15.6	57.0	5.3	392.9	3.8	89	△ 4.9
7	6.4	11.1	2.7	16.4	44.5	7.0	△ 22.9	48.0	△ 8.8	511.9	△ 3.1	96	△ 6.3
8	△ 5.0	2.9	△ 10.5	22.8	21.1	11.5	△ 8.8	49.9	△ 4.7	522.5	△ 4.6	104	△ 7.2
9	△ 1.2	△ 1.8	△ 0.6	15.2	14.0	6.0	△ 14.7	56.4	1.9	612.8	6.3	89	△ 5.9
10	3.6	5.4	5.9	25.8	13.1	8.3	△ 3.8	62.3	△ 2.0	700.8	0.6	91	△ 8.4
11	△ 1.8	△ 1.6	△ 2.1	29.8	△ 2.4	11.6	2.5	64.4	△ 3.0	727.2	△ 0.4	88	△ 3.4
12	△ 5.2	△ 10.9	0.5	18.8	△ 13.6	8.5	△ 0.2	62.6	2.2	681.2	2.4	97	△ 7.4
20- 1	△ 4.3	7.3	△ 7.4	16.9	△ 3.3	8.4	3.4	58.3	△ 5.2	541.1	△ 3.5	85	△ 3.6
2	△ 13.4	△ 11.8	△ 19.4	15.2	△ 14.5	7.7	△ 3.0	48.8	1.6	519.9	3.6	76	△ 11.3
3	r△ 63.6	r△ 54.9	r△ 71.1	10.5	△ 55.3	6.0	△ 30.3	53.7	△ 7.8	405.0	△ 4.8	67	△ 29.8
4	r△ 87.1	r△ 87.9	r△ 86.4	1.1	△ 94.7	1.8	△ 77.2	30.8	△ 15.4	488.2	△ 26.1	44	△ 52.1
5	p△ 88.1	p△ 87.5	p△ 88.8	1.9	△ 96.1	2.1	△ 79.3	59.3	△ 13.0	591.5	△ 19.9	42	△ 54.2
6	—	—	—	6.7	△ 64.3	9.2	49.2	31.3	△ 10.0	522.7	△ 11.8	—	—
資料	日本銀行長崎支店			雲仙観光協会・小浜温泉観光協会				九州ゴルフ連盟				長崎市タクシー協会	

(注) 前年比は伸び率(%)。

長崎県は県内主要ホテル・旅館の合計(基南地区27社、基北地区15社)。調査先の変更に伴い、年別において計数が連続しない。

(注) 九州ゴルフ連盟の加盟クラブの来場者数。

前年比は実数の伸び率(%)。長崎県クラブ数は、14年10月まで22、11月から21。

■主要旅行業者旅行取扱額

年 月	長 崎 県 (百万円)						全 国 (百万円)					
	国内旅行	前年比	海外旅行	前年比	合 計	前年比	国内旅行	前年比	海外旅行	前年比	合 計	前年比
17 年	6,282	△ 2.9	2,101	22.1	8,403	2.5	31,102	△ 8.0	20,000	4.4	53,299	△ 3.6
18 年	5,506	△12.4	1,960	△ 6.8	7,474	△11.7	28,536	△ 8.2	20,961	4.4	51,557	△ 3.3
19 年	4,433	△19.8	1,740	△11.8	6,153	△17.7	29,240	△ 1.0	20,286	△ 3.2	50,777	△ 1.5
19- 6	313	△25.2	107	△29.9	420	△26.4	2,274	△ 2.9	1,739	△ 3.1	4,212	△ 2.2
7	335	△17.8	95	△ 7.9	429	△15.8	2,349	△ 3.0	1,781	△ 2.6	4,320	△ 2.4
8	416	△14.2	179	△43.9	594	△26.0	2,717	△ 6.3	2,160	△ 3.4	5,073	△ 4.6
9	382	2.6	118	△26.4	500	△ 6.1	2,468	6.5	1,861	△ 2.3	4,515	3.6
10	699	△16.3	105	△28.2	604	△21.5	3,522	△ 6.7	1,877	△ 3.5	4,704	△ 3.7
11	521	5.2	107	△33.0	628	△ 4.2	2,610	△ 3.0	1,403	△ 4.1	4,238	△ 2.3
12	401	△ 2.6	277	21.6	679	6.0	2,080	△ 5.8	1,304	△21.5	3,524	△13.2
20- 1	300	7.2	79	△ 4.5	382	4.6	1,710	△ 5.1	1,652	△ 6.8	3,898	△ 4.8
2	298	△18.0	79	△43.1	369	△25.1	1,692	△14.6	978	△23.9	2,749	△18.9
3	33	△89.5	33	△84.7	66	△87.6	916	△63.7	226	△84.7	1,200	△71.4
4	10	△96.6	△ 0.1	△100.0	10	△98.0	142	△93.6	22	△98.3	169	△95.5
5	5	△98.4	0.1	△99.9	5	△98.9	82	△96.8	14	△99.2	96	△97.8
6	21	△93.9	△ 0.1	△100.1	21	△95.0	267	△87.9	19	△98.6	288	△92.9
資 料	当 研 究 所 で 集 計						国 土 交 通 省 ・ 観 光 庁					

(注) 前年比は伸び率(%)。
 長崎県は5社(7営業所)。
 全国の主要旅行業者数は16年3月までの社、16年4月から50社。
 全国の合計には外国人旅行を含む。

■長崎県の主要有料道路別交通量(台数)

年 月	長崎多良見I.C.		諫早I.C.		長崎バイパス		ながさき出島道路		世保保三川内本郷			
	前年比	前年比	前年比	前年比	前年比	前年比	前年比	前年比	前年比			
17 年 度	152	4.3	171	3.0	405	△ 0.2	77	3.7	80	1.1		
18 年 度	156	1.9	174	2.2	406	△ 0.4	79	2.8	89	0.5		
19 年 度	154	△ 0.5	175	0.1	397	△ 2.3	82	3.0	89	△ 3.6		
19- 6	151	1.1	171	0.5	401	0.0	77	4.1	80	△ 1.3		
7	152	0.9	172	0.7	403	△ 1.1	81	6.6	82	△ 2.8		
8	164	△ 1.6	182	△ 2.7	415	△ 2.7	80	0.9	96	△10.1		
9	153	1.3	173	1.3	400	0.3	80	3.6	80	△ 8.4		
10	155	1.1	177	2.5	402	△ 1.0	82	6.6	86	△ 0.9		
11	160	0.6	188	3.6	405	△ 1.9	85	5.9	90	△ 0.9		
12	158	1.5	180	2.8	402	△ 1.2	85	7.0	93	△ 2.8		
20- 1	150	2.2	169	2.4	380	△ 0.9	84	11.9	84	1.3		
2	139	△ 9.8	160	△ 7.9	360	△11.0	84	△ 6.1	80	△ 2.4		
3	142	△13.0	163	△ 9.4	369	△11.7	73	△12.1	72	△22.5		
4	105	△32.8	127	△28.3	301	△25.8	45	△44.0	45	△50.3		
5	97	△38.1	118	△33.0	288	△27.3	40	△51.7	38	△60.5		
6	134	△16.4	153	△10.8	351	△13.6	59	△23.7	58	△27.8		
資 料	西日本高速道路在九州支社(長崎高速道路事務所)				基道路公社				長崎県道路公社			

(注) 前年比は伸び率(%)。台数は1日平均出入合計。

■長崎空港乗降客数(千人)

年 月	合 計			
	前年比	国内線	国際線	
17 年	3,166	7.0	3,110	56
18 年	3,226	2.0	3,163	67
19 年	3,390	4.0	3,275	85
19- 6	2,383	7.7	2,313	8.0
7	2,739	8.4	2,648	9.0
8	3,004	5.7	2,914	9.0
9	2,739	4.1	2,670	6.8
10	2,792	0.8	2,731	6.1
11	2,944	0.5	2,893	5.1
12	2,733	△ 1.2	2,679	3.4
20- 1	2,548	1.1	2,499	4.7
2	2,838	△ 8.4	2,819	1.9
3	1,386	△56.7	1,385	0.0
4	262	△90.0	262	0.0
5	11.7	△91.9	11.7	0.0
6	404	△83.0	404	0.0
資 料	長 崎 空 港 ビ ル			

(注) 前年比は伸び率(%)。

■雇用関連指標

■有効求人倍率 (除学年・全パート) (季節調整済)
 ■新規求人倍率 (除学年・全パート)
 ■新規求人数 (人) (除学年・全パート)
 ■新規求職者数 (人) (除学年・全パート)
 ■雇用保険受給者実人員 (人)

年 月	長崎県 全 国		長崎県 全 国		長 崎 県			長 崎 県			長 崎 県				
						前年比	前年比 (一割)	前年比 (パート)	前年比	前年比 (一割)	前年比 (パート)		前年比		
17年度	1.20	1.54	1.68	2.29	126,066	△ 24	△ 1.8	3.0	74,825	△ 27	△ 4.0	△ 0.3	5,014	△ 2.0	
18年度	1.25	1.82	1.75	2.42	124,864	△ 0.9	△ 0.3	△ 1.6	71,255	△ 4.9	△ 7.3	△ 0.5	4,925	△ 1.8	
19年度	1.15	1.55	1.65	2.35	116,028	△ 7.2	△ 7.0	△ 7.4	70,311	△ 1.3	△ 1.8	△ 0.4	5,108	△ 3.7	
19- 6 7 8 9 10 11 12	1.27	1.61	1.69	2.36	10,065	△ 6.7	△ 3.1	△ 8.8	5,499	0.6	3.2	△ 3.3	5,140	5.2	
	1.23	1.59	1.75	2.34	10,400	5.1	7.9	1.1	5,769	6.9	4.3	11.4	5,578	4.7	
	1.21	1.59	1.62	2.45	9,790	△ 12.5	△ 13.7	△ 10.2	5,185	△ 8.0	△ 9.2	△ 5.8	5,545	△ 0.1	
	1.19	1.57	1.60	2.28	9,484	△ 7.4	△ 1.6	△ 13.1	5,821	7.5	6.1	9.8	5,394	3.2	
	1.18	1.57	1.70	2.44	10,637	△ 5.5	△ 0.4	△ 12.5	5,980	△ 1.5	△ 0.3	△ 3.6	5,475	4.7	
	1.16	1.57	1.59	2.32	9,038	△ 6.1	△ 3.7	△ 6.7	5,813	△ 4.9	△ 6.8	△ 1.7	5,947	3.2	
	1.17	1.57	1.61	2.43	8,670	△ 8.8	△ 11.7	△ 4.3	4,365	3.2	4.1	7.4	4,843	4.8	
	20- 1 2 3 4 5 6	1.13	1.49	1.54	2.04	9,928	△ 12.4	△ 18.1	△ 4.2	6,378	△ 3.4	△ 3.7	1.2	4,979	1.9
		1.10	1.45	1.64	2.22	9,928	△ 7.5	△ 12.0	△ 1.1	6,180	△ 2.1	△ 5.2	3.4	4,634	1.4
		1.10	1.39	1.67	2.26	8,495	△ 19.0	△ 17.0	△ 21.6	5,726	△ 6.8	△ 6.7	△ 6.9	4,875	6.4
		1.04	1.32	1.35	1.85	7,229	△ 29.5	△ 27.0	△ 31.3	7,250	△ 8.3	△ 9.0	△ 7.3	4,669	△ 1.5
		0.94	1.20	1.42	1.88	6,887	△ 30.6	△ 23.7	△ 39.8	5,009	△ 30.8	△ 20.5	△ 21.2	5,133	△ 0.9
0.93		1.11	1.47	1.72	8,318	△ 17.4	△ 14.2	△ 21.5	5,449	△ 0.9	△ 4.7	5.4	5,755	12.0	
資料	長崎労働局		同 左		同 左			同 左			同 左				

(注) 前年比は伸び率(%)。
新規求人倍率の年度平均は取数前。

■常用雇用指数 (15年=100)

■長崎県の月間給与及び労働時間 (千円、時間)

年 月	長崎県 全 国		現金給与総額		所定内給与額		総労働時間		所定外労働時間		
				前年比		前年比		前年比		前年比	
17年平均	100.8	104.7	306	0.5	227	0.4	157.6	△ 0.1	12.7	2.4	
18年平均	99.8	105.8	306	△ 1.9	224	△ 1.6	151.9	△ 4.2	11.3	△ 10.6	
19年平均	100.2	107.9	305	1.7	229	2.4	149.4	△ 1.1	11.0	△ 3.3	
19- 5 6 7 8 9 10 11 12	100.3	107.7	300	3.0	238	2.1	146.3	△ 3.0	10.9	△ 4.4	
	99.9	108.1	457	3.1	239	2.7	152.4	△ 1.9	10.8	△ 2.7	
	100.8	108.4	324	△ 0.6	238	1.8	154.5	1.0	10.5	△ 4.5	
	100.6	108.3	290	2.1	227	1.1	146.4	△ 2.8	10.9	0.8	
	99.8	108.5	252	2.2	229	2.8	146.7	△ 0.3	10.3	△ 5.0	
	100.3	108.7	254	2.8	231	2.7	150.9	△ 1.8	10.8	△ 2.7	
	100.9	109.0	277	△ 6.9	230	2.4	151.1	△ 3.4	11.2	△ 4.2	
	100.3	109.1	557	5.3	231	2.5	149.5	△ 0.5	11.3	△ 5.9	
	20- 1 2 3 4 5 6	99.9	108.9	259	1.8	231	0.7	142.9	△ 1.0	10.9	△ 2.8
		99.6	108.8	255	3.2	231	2.5	142.0	△ 3.0	11.0	2.8
		98.7	108.1	274	4.5	235	2.4	131.5	1.5	11.6	4.4
		97.1	109.0	258	1.1	234	1.9	150.4	△ 3.9	10.8	△ 7.7
95.9		108.3	268	2.9	230	0.9	137.8	△ 5.8	10.1	△ 7.3	
		108.7									
資料	長崎統計課 厚生労働省		長 崎 県 統 計 課								

(注) aは取数前。

(注) 前年比は伸び率(%)。
常用労働者30人以上企業。

■企業倒産関連指標

年 月	■企業倒産件数 (件)				■企業倒産負債総額 (億円)			
	長崎県		全 国		長崎県		全 国	
	前年比	前年比	前年比	前年比	前年比	前年比	前年比	
17 年	31 △20.5	8,405 △0.5	111 12.9	31,876 57.9				
18 年	47 51.6	8,235 △2.0	67 △38.9	14,055 △53.1				
19 年	30 △18.1	8,345 1.3	73 9.8	14,255 △4.0				
19- 7	4 0.0	802 14.2	4 △34.6	800 △17.1				
8	4 300.0	676 △2.3	11 5,500.0	871 △28.1				
9	1 △66.7	702 13.0	0.5 △74.3	1,130 △38.7				
10	2 △33.3	780 6.8	0.7 △96.3	892 △24.7				
11	6 100.0	728 1.1	6 △60.4	1,241 2.3				
12	2 △33.3	764 13.2	1 19.0	1,569 91.8				
20- 1	4 100.0	773 16.1	9 250.8	1,247 △25.9				
2	6 100.0	651 18.6	10 △2.7	713 △63.0				
3	2 △60.0	740 11.8	1 △97.1	1,059 9.1				
4	8 100.0	743 15.2	8 450.0	1,430 33.6				
5	3 0.0	314 △54.8	3 126.0	813 △24.3				
6	2 0.0	780 6.3	0.9 △16.2	1,288 48.1				
7	5 25.0	780 △1.6	1 △63.0	1,008 7.9				
資料	東京商工リサーチ				同 左			

(注) 前年比は伸び率(%)。

■開業・休業業関連指標

年 月	■雇用保険新規適用事業所数 (件)				■雇用保険廃止事業所数 (件)			
	長崎県		全 国		長崎県		全 国	
	前年比	前年比	前年比	前年比	前年比	前年比	前年比	
17 年	1,163 2.8	121,363 1.3	641 △6.3	76,330 1.4				
18 年	965 △16.3	98,508 △18.8	655 1.7	77,536 1.6				
19 年	963 △1.2	95,848 △2.7	1,079 26.2	77,418 △0.2				
19- 6	79 △23.5	8,617 △6.8	142 69.0	5,485 △5.0				
7	85 △7.1	9,116 4.0	99 65.0	5,957 6.4				
8	67 9.8	7,094 △8.6	66 △17.5	4,521 △11.0				
9	69 16.9	7,030 1.1	390 35.1	23,884 1.4				
10	85 6.3	7,992 △1.1	72 20.0	4,267 △6.9				
11	61 △16.4	7,329 △2.8	33 △11.7	3,645 △7.3				
12	64 3.2	6,304 1.9	68 51.3	3,481 △2.5				
20- 1	68 △8.1	6,934 △0.1	54 △6.9	3,693 △7.1				
2	66 △2.9	7,011 △1.4	48 9.1	3,207 △14.0				
3	85 6.3	7,714 6.3	74 27.6	5,383 20.3				
4	155 22.0	15,171 30.1	131 25.0	8,212 0.8				
5	114 39.0	12,098 32.5	81 △18.2	5,470 △3.1				
6	107 37.2	11,694 34.7	64 △54.9	3,585 1.1				
資料	厚生労働省 雇用保険事業統計				同 左			

(注) 雇用保険新規適用事業所数を開業件数の指標として、雇用保険廃止事業所数を休業件数の指標として掲載している。

■貿易・為替・原油関連指標

年 月	■貿易関連指標 (億円)				■為替レート				■原油価格 (ドル/バレル)	
	長崎県輸出入高				全 国輸出入高				年 月	月 央 値
	輸 出	前年比	輸 入	前年比	輸 出	輸 入	前年比	前年比		
17 年	3,213 △5.0	1,877 31.6	11.8	14.1						
18 年	2,835 △11.8	2,223 18.4	4.1	9.7						
19 年	3,136 10.6	1,752 △21.2	△5.8	△5.0						
19- 6	176 △60.0	117 △43.1	△6.6	△5.2						
7	417 156.9	146 △27.4	△1.5	△1.2						
8	302 △35.9	165 △17.5	△8.2	△11.9						
9	398 129.5	121 1.0	△5.2	△1.5						
10	394 95.8	133 △37.6	△9.2	△14.8						
11	314 △36.4	164 △22.7	△7.9	△35.7						
12	24 △87.4	161 △36.9	△6.3	△4.9						
20- 1	224 19.7	198 8.5	△2.8	△3.5						
2	306 △1.1	145 △7.5	△9.1	△13.9						
3	181 △62.5	156 14.1	△11.7	△5.0						
4	194 △36.2	89 △27.9	△21.9	△7.1						
5	163 △65.3	100 △25.0	△28.3	△26.2						
6	341 93.8	111 △4.7	△28.3	△14.1						
資料	長崎税関				財務省				資料	財務省

(注) 前年比は伸び率(%)。pは速報値、rは確報値。

年 月	■為替レート				■原油価格 (ドル/バレル)		
	年 月	米ドル (円/米)	ユーロ (円/米)	中国元 (円/米)	韓 国 ウォン (円/米)	年 月	月 央 値
							前年比
17 年	113.00	135.08	17.29	10.62	17 年	54.18	29.4
18 年	111.00	127.00	16.16	9.94	18 年	72.78	34.3
19 年	109.56	122.54	15.67	9.46	19 年	86.78	△8.2
19- 7	108.64	121.19	15.76	9.20	19- 6	72.90	△4.6
8	106.46	117.63	14.90	8.82	7	67.34	△12.2
9	107.92	118.02	15.13	8.99	8	67.33	△12.5
10	108.88	121.46	15.40	9.39	9	64.29	△15.5
11	109.56	120.39	15.30	9.31	10	65.09	△17.8
12	108.56	122.54	15.67	9.46	11	64.94	△20.4
20- 1	109.06	120.30	15.60	9.21	12	67.24	△3.8
2	109.41	120.32	15.62	9.03	20- 1	70.33	12.2
3	108.83	119.55	15.31	8.92	2	70.63	13.4
4	106.87	116.00	15.10	8.54	3	62.16	△5.4
5	107.33	119.13	15.00	8.69	4	42.21	△38.7
6	107.71	121.08	15.23	9.00	5	24.96	△65.9
7	104.60	124.13	14.96	8.80	6	24.40	△66.5
資料	十八銀行				資料	財務省	

(注) 為替レートは年および月末の仲値。

■金融関連指標

■銀行預貸全月末残高 (億円)

年 月	長 崎 県		全 国		
	預 金	前年比	貸出金	前年比	
17年12月	49,530	2.2	27,074	2.8	
18年12月	49,402	△0.3	27,903	△0.3	
19年12月	50,009	1.2	28,021	0.4	
19- 6	50,234	0.0	27,802	△1.2	
7	49,375	△0.1	27,352	△0.9	
8	49,677	0.8	28,003	△0.6	
9	49,289	0.1	27,861	△0.7	
10	49,524	0.9	27,819	0.2	
11	49,749	1.3	27,950	0.5	
12	50,009	1.2	28,021	0.4	
20- 1	49,646	1.3	27,982	0.7	
2	49,672	1.1	28,080	0.8	
3	50,356	1.0	28,356	1.3	
4	50,906	1.7	28,158	1.4	
5	51,916	4.5	28,620	3.0	
6				0.0	
資料	日本銀行長崎支店				

(注) 前年比は伸び率(%)。

■金 利 (%)

年 月	コール レート 翌日物 (平均)	新発10 年国債 利回り (期末)	国内銀行 貸出約定 平均金利	長期ブ ライム レート (期末)	短期ブ ライム レート (期末)	大口 定期 1年 (期末)
17年度	△0.050	0.048	0.957	1.00	1.975	0.010
18年度	△0.002	△0.095	0.911	1.00	1.975	0.010
19年度	△0.047	0.005	0.871	0.95	1.975	0.010
19- 7	△0.071	△0.100	0.879	0.95	1.975	0.010
8	△0.046	△0.200	0.877	0.95	1.975	0.010
9	△0.039	△0.215	0.871	0.95	1.975	0.010
10	△0.022	△0.190	0.871	0.95	1.975	0.010
11	△0.043	△0.080	0.868	0.95	1.975	0.010
12	△0.038	△0.025	0.861	0.95	1.975	0.010
20- 1	△0.032	△0.060	0.858	0.95	1.975	0.010
2	△0.016	△0.130	0.857	0.95	1.975	0.010
3	△0.047	0.005	0.850	0.95	1.975	0.010
4	△0.036	△0.040	0.833	1.10	1.975	0.010
5	△0.047	0.000	0.818	1.05	1.975	0.002
6	△0.048	0.030	0.811	1.05	1.975	0.002
7	△0.028	0.010		1.05	1.975	0.002
資料	日本銀行	日本経済新聞	日本銀行	みずほ銀行	十八銀行	

■主要国株価・成長率・失業率指標

■株 価 (円、ドル)

年 月	日経平均 (東証1部)	NYダウ 工業株 30種
17年 末	22,764.94	24,710
18年 末	20,014.77	23,327
19年 末	23,656.62	29,538
19- 7	21,521.33	26,864
8	20,704.37	26,403
9	21,755.84	26,900
10	22,927.04	27,046
11	23,293.91	28,051
12	23,656.62	28,538
20- 1	23,200.18	28,256
2	21,142.96	25,409
3	18,917.01	21,917
4	20,193.69	24,346
5	21,677.89	25,383
6	22,288.14	25,813
7	21,710.00	26,428
資料	日本経済新聞社	

(注) 日経平均、ニューヨークダウともに月末値。

■実質GDP成長率 (前期比年率、%)

年 月	日本	アメリカ	ドイツ	中国	韓国
17年	1.9	2.4	2.8	6.8	3.2
18年	0.3	2.9	1.5	6.7	2.7
19年	0.7	2.2	0.6	6.3	2.0
19- 7					
8	0.0	2.1	0.3	6.0	1.7
9					
10					
11	△7.2	2.1	△0.1	6.0	5.3
12					
20- 1					
2	△3.2	△3.0	△2.0	△6.8	△5.0
3					
4					
5	△27.8	△32.9	△10.1	1.2	
6					
資料	内閣府				

(注) 中国は前年比、ドイツは前期比。

■失業率 (%)

年 月	日本	アメリカ	ドイツ	韓国
17年	2.8	4.4	5.7	3.7
18年	2.4	3.9	5.2	3.8
19年	2.4	3.7	5.0	3.8
19- 6	2.3	3.7	5.0	4.0
7	2.2	3.7	5.0	4.0
8	2.2	3.7	5.0	3.1
9	2.4	3.5	5.0	3.4
10	2.4	3.6	5.0	3.5
11	2.2	3.5	5.0	3.6
12	2.2	3.5	5.0	3.7
20- 1	2.4	3.6	5.0	4.0
2	2.4	3.5	5.0	3.3
3	2.5	4.4	5.0	3.8
4	2.6	14.7	5.8	3.8
5	2.9	13.3	6.3	4.5
6	2.8	13.1	6.4	4.3
資料	内閣府・総務省			

長崎県特定（産業別）最低賃金の推移

長崎県電子部品・デバイス・電子回路、電気機械器具、情報通信機械器具製造業最低賃金の推移

	平成22年	平成23年	平成24年	平成25年	平成26年	平成27年	平成28年	平成29年	平成30年	令和元年
時間額	706円	711円	717円	726円	734円	748円	765円	785円	808円	833円
引上額(時間額)	8円	5円	6円	9円	8円	14円	17円	17円	23円	25円
引上率(時間額)	1.15%	0.71%	0.84%	1.26%	1.10%	1.91%	2.27%	2.22%	2.93%	3.09%
効力発生日	H23.1.7	H24.1.6	H25.1.19	H26.1.16	H26.12.31	H28.1.9	H28.12.30	H29.12.29	H30.12.27	R1.12.27

長崎県最低賃金

	平成22年	平成23年	平成24年	平成25年	平成26年	平成27年	平成28年	平成29年	平成30年	令和元年	令和2年
地域別時間額	642円	646円	653円	664円	677円	694円	715円	737円	762円	790円	793円
引上額(時間額)	13円	4円	7円	11円	13円	17円	21円	22円	25円	28円	3円
引上率(時間額)	2.07%	0.62%	1.08%	1.68%	1.96%	2.51%	3.03%	3.08%	3.39%	3.67%	0.38%

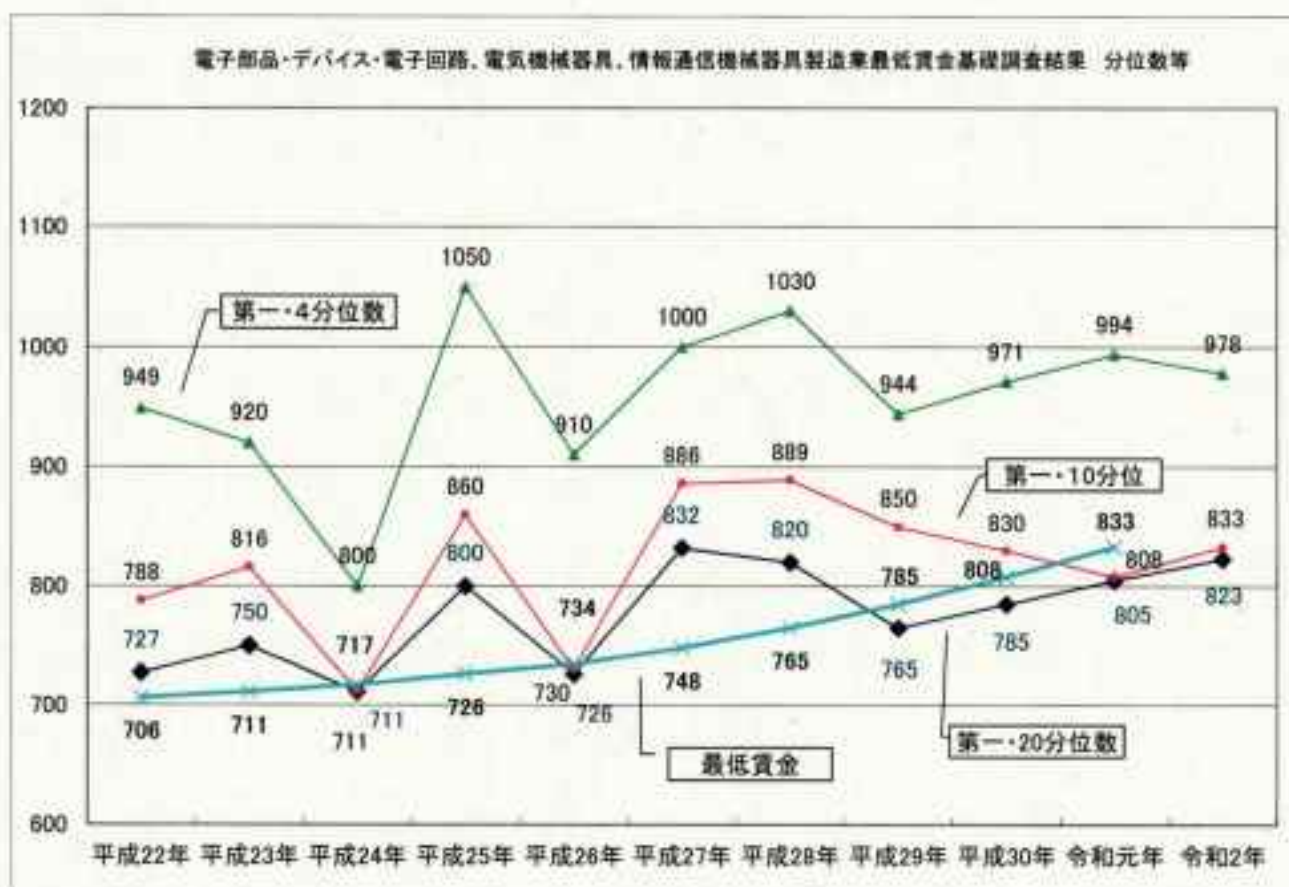

令和 2 年度地域別最低賃金の決定状況（全国）

令和2年度地域別最低賃金の決定状況

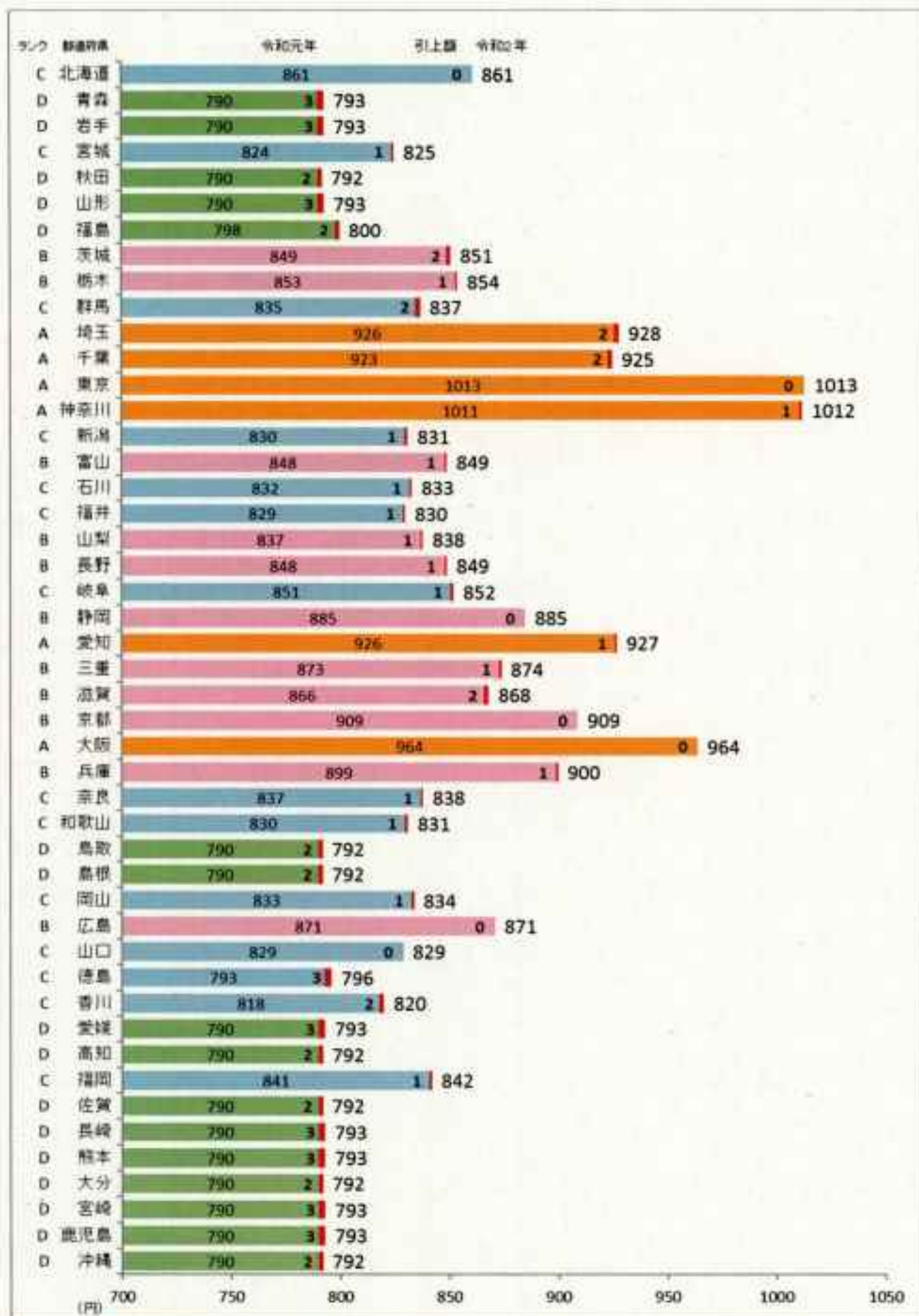

(注) Aランク Bランク Cランク Dランク