資料３（雇用労働政策課）

「ながさき就職氷河期世代活躍支援プラン」に関する取組状況

取組年度	令和３年度
支援対象者	（１）不安定な就労状態にある方
目　標	正規雇用を希望していながら不安定な就労状態にある方について現状よりも良い処遇を目指すため、支援対象者の正規雇用者数を3,000人増やすことを目標とする。

ＫＰＩ項目	目標値
ハローワーク紹介による正社員就職件数	2,400件
キャリアアップ助成金活用による正社員転換数	600人

【令和３年度取組状況及び令和４年度取組概要等】

＜令和３年度取組状況及び課題＞

〇長崎県人材活躍支援センターにおける求人企業と求職者のマッチング支援

①　採用力向上支援員による企業への採用支援

採用力向上支援員が企業訪問し、求人開拓や各種支援制度の紹介等により、氷河期世代の新規採用等を促進

令和３年度実績　訪問社数：延1,647回（うちリモート面談等1,561件）

雇用実績　97名（うち正規47名、非正規50名）

②　就職支援員による求職者向けの支援

キャリアカウンセラーにより、個別カウンセリング、適職診断及びセミナーを実施

また、R3年度から来所利用が難しい遠隔地の支援者や、コロナ禍に対応するために、Ｗｅｂ相談を本格稼働

・相談件数：1,640件（全世代）　・新規登録者数：903人（全世代）

・就職者数：568人（全世代）　・Ｗｅｂ等相談：372件（全世代）

〇就職氷河期世代支援に係る各相談窓口や支援制度等の広報活動

就職氷河期世代支援のための専用サイトの立ち上げ等

※　詳細については、支援対象者（４）全支援対象者を参照

＜令和４年度取組概要＞

令和３年度と同様の取組を実施

ＫＰＩ項目	実績累計	進捗率
ハローワーク紹介による正社員就職件数	2689件	112.0%
キャリアアップ助成金活用による正社員転換数	306人	51.0%

令和２年度実績	令和３年度実績	令和４年度実績
1,347件	1,137件	205件
177人	105人	24人

「ながさき就職氷河期世代活躍支援プラン」に関する取組状況

取 組 年 度	令和３年度
支 援 対 象 者	（２）長期にわたり無業の状態にある方
目　　標	就業を希望しながら、様々な事情により求職活動をしていない長期無業の状態にある方については、働くことや社会参加を促す中で本人に合った形で支援を行う必要があることから、地域若者サポートステーション（以下「サポステ」という。）を中心に関係機関が連携し、職業的自立支援につなげることを目標とする。

ＫＰＩ項目	目標値
サポステの支援により就労等につながった割合	35%
サポステレベルが上がった方のレベル数	300レベル

【令和３年度取組状況及び令和４年度取組概要等】

＜令和３年度取組状況及び課題＞

〇地域サポートステーション委託事業

長期無業者の就労支援に向けた事業を地域若者サポートステーションへ委託

・巡回相談、セミナー開催

・氷河期世代向けプログラム・カウンセリング実施

・参加者の旅費を助成（１ケ月あたり２千円を超える実費）

R3実績

就職者数：１５名（正規8名、非正規7名）

	セミナー		巡回相談		プログラム		心理カウンセリング		旅費支給
	回数	延人数	回数	延人数	回数	延人数	回数	延人数	延人数
長崎	1	172	81	34	50	40	87	12	7
佐世保	1	40	82	10	32	38	74	0	18
五島	0	0	25	54	15	37	72	31	2
計	2	212	188	98	97	115	233	43	27

※　セミナー参加者は、氷河期世代も含む

＜令和４年度取組概要＞

令和３年度と同様の取組を実施

ＫＰＩ項目	実績累計	進捗率
サポステの支援により就労等につながった割合	27.9%	79.7%
サポステレベルが上がった方のレベル数	66レベル	22.0%

令和２年度実績	令和３年度実績	令和４年度実績
31.0%	31.0%	10.3%
25レベル	37レベル	4レベル

「ながさき就職氷河期世代活躍支援プラン」に関する取組状況

取 組 年 度	令和３年度
支 援 対 象 者	（４）全支援対象者

【令和３年度取組状況及び令和４年度取組概要等】

＜令和３年度取組状況及び課題＞

〇就職氷河期世代支援ＰＲ

①就職氷河期世代支援サイトの制作（R3.12開設）

・総アクセス数：10,302件（R3.12～R4.3）

②インターネット広告（R4.2～3実施）

Google、LINE、Instargram、facebook：表示回数　597,302回

③新聞広告

（12月掲載）　長崎新聞

（ 3月掲載）　西日本新聞、読売新聞

④その他

・県HP、全世帯広報誌等への掲載

・Ｎなび、Ｎぴかなどのメルマガ配信やサイトへの掲載

・課公式　Twitter

＜令和４年度取組概要＞

〇就職氷河期世代支援ＰＲ

①ホームページの管理

②Ｗｅｂ・新聞広告等

「ながさき就職氷河期世代活躍支援プラン」に関する取組状況

取 組 年 度	令和３年度
交 付 金 事 業	地方就職氷河期世代支援加速化交付金事業
目　　標	【長崎県】 県人材活躍支援センターを中心に、地域若者サポートステーションと連携した就職氷河期世代の県内就職支援及び正規雇用への転換を促進するための事業を実施。（Ｒ２～Ｒ４年度） 【五島市】 就職氷河期世代の実態把握のためのアンケート調査及びキャリアコンサルタントによる個々の対象者の支援を実施。（Ｒ３～Ｒ４年度）

【令和３年度取組状況及び令和４年度取組概要等】

＜令和３年度取組状況及び課題＞

支援対象者（１）、（３）、（４）の内容と重複するため省略

＜令和４年度取組概要＞

支援対象者（１）、（３）、（４）の内容と重複するため省略

【ながさき就職氷河期世代活躍支援】

WEB広告出稿配信結果について

媒体	表示回数	クリック率	クリック数	クリック単価/表示単価	コスト	投稿のリアクション
Googleリスティング広告	129,711	0.96%	1,249	¥150	¥187,350	
LINE	200,570	0.55%	1,104	¥0.64	¥128,364	57
Instagram	135,267	0.87%	1,175	¥0.84	¥113,624	41
Facebook	131,754	0.70%	920	¥0.75	¥98,815	---
合計	597,302	0.74%	4,448	---	¥528,153	---

<SNS広告_訴求別内訳について>

媒体	訴求	表示回数	クリック率	クリック数	表示単価	コスト
LINE	訴求_1_人	16,351	0.28%	46	¥0.64	¥10,464
	訴求_2_吹き出し	184,219	**0.57%**	1,058	¥0.64	¥117,900

媒体	訴求	表示回数	クリック率	クリック数	表示単価	コスト	投稿のリアクション
Instagram	訴求_1_人	19,798	0.87%	173	¥0.84	¥16,630	11
	訴求_2_吹き出し	115,469	0.87%	1,002	¥0.84	¥96,994	46

媒体	訴求	表示回数	クリック率	クリック数	表示単価	コスト	投稿のリアクション
Facebook	訴求_1_人	26,615	0.56%	148	¥0.75	¥19,961	7
	訴求_2_吹き出し	105,139	**0.73%**	772	¥0.75	¥78,854	34

	訴求	表示回数	クリック率	クリック数	クリック単価	コスト
合計	訴求_1_人	62,764	0.58%	367	¥128	¥47,055
	訴求_2_吹き出し	404,827	**0.70%**	2,832	¥104	¥293,748

■LINE

ながさき就職氷河期世代活躍支援

'就職氷河期世代'の皆さまを応援… 詳細はこちら

キャリアアップや転職、働くための準備をはじめたいなど、悩みを抱えている皆さま、ぜひ当サイトをご活用ください!

ながさき就職氷河期世代活躍支援

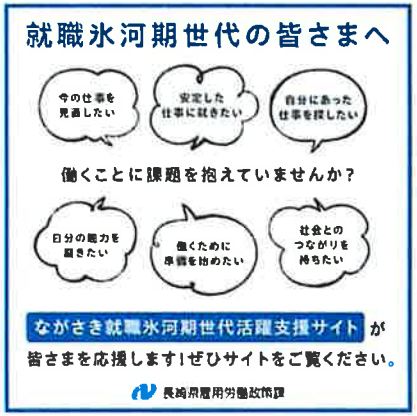

'就職氷河期世代'の皆さまを応援… 詳細はこちら

キャリアアップや転職、働くための準備をはじめたいなど、悩みを抱えている皆さま、ぜひ当サイトをご活用ください!

■Instagram

Instagram

ながさき就職氷河期世代活躍支援
広告

詳しくはこちら

長崎県は働くことに課題を抱えている'就職氷河期世代'の皆さまを応援します!キャリアアップや転職、働… more

Instagram

ながさき就職氷河期世代活躍支援
広告

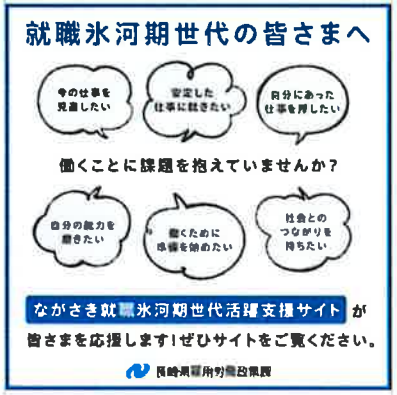

詳しくはこちら

長崎県は働くことに課題を抱えている'就職氷河期世代'の皆さまを応援します!キャリアアップや転職、働… more

■Facebook

ながさき就職氷河期世代活躍支援
広告

長崎県は働くことに課題を抱えている'就職氷河期世代'の皆さまを応援します!キャリアアップや転職、働くための準備をは …もっと見る

SOUGOSHUGYO.PREF.NAGAS…
長崎県就職氷河期世代支援サイト | 長崎県人材活躍… 詳しくはこちら

ながさき就職氷河期世代活躍支援
広告

長崎県は働くことに課題を抱えている'就職氷河期世代'の皆さまを応援します!キャリアアップや転職、働くための準備をは …もっと見る

SOUGOSHUGYO.PREF.NAGAS…
長崎県就職氷河期世代支援サイト | 長崎県人材活躍… 詳しくはこちら

いいね! コメント シェア

令和3年度 就職氷河期世代支援PR広告

1．長崎新聞　令和３年１２月２５日

2．西日本新聞　令和４年３月５日

3．読売新聞　　令和４年３月１２日

［長崎県人材活躍支援センターのホームページが、新しく生まれかわりました！］

「長崎県内で働く」を応援するポータルサイト

ジョブなび

JobNavi-NAGASAKI

求職者向けPOINT

① 長崎県内の求人（仕事情報）をまとめて掲載
② エリア別、業種別から簡単検索
③ 就職に役立つイベント情報、セミナー動画の掲載

事業者向けPOINT

① 求人情報の登録、拡散（大手検索エンジンと自動連携）
② 登録求職者へスカウトメールを送信（R4 年度中実装）
③ 採用に役立つイベント情報、セミナー動画の掲載

長崎県はこの度、長崎県人材活躍支援センターホームページを、「長崎県で働く」を応援するポータルサイト『ジョブなび長崎』として全面リニューアルいたしました。

『ジョブなび長崎』は、県内での就職を希望する求職者（新卒除く）と県内企業の皆様とのマッチングをより一層加速させるため、皆様にとって便利な役立つ機能を多数搭載してます。もちろん利用は無料です。

また、人材活躍支援センターのサービス案内のほか、県主催イベント情報やセミナー情報、就職に役立つ動画の掲載等、多くの情報を掲載しており、構成、デザイン並びに操作性も全面的に刷新しました。パソコンだけでなく、スマートフォンからも快適にご利用いただけます。

今後も引き続き、長崎県内でお仕事を探されている皆様と人材を採用したい事業者の皆様にとって、役立つサービス・情報を提供していきますので、是非、県内での就職・採用活動にご活用ください。

https://jinkatsu.pref.nagasaki.jp/

システム［オウンドメーカー］についての問い合わせ先

［受託事業者］リクルーティング・パートナーズ株式会社
092-400-3140（受付時間／平日 10:00 ～ 18:00）

［お問い合わせ先］
長崎県 産業労働部雇用労働政策課
TEL 095-895-2718（受付時間／平日 9:00～17:00） FAX 095-895-2582

あなたの就活を応援します！

長崎県人材活躍支援センター

●フレッシュワーク長崎	☎095-843-6640	●10:00 ～ 18:30
●若年者地域連携事業	☎095-843-6647	● 9:30 ～ 18:30
●再就職支援コーナー	☎095-843-6642	●10:00 ～ 18:30
●ウーマンズジョブほっとステーション	☎095-842-5424	●10:00 ～ 18:30
●ながさき生涯現役応援センター	☎095-843-0219	●10:00 ～ 17:00
●エール長崎 ひとり親家庭等自立促進センター	☎095-813-0800	●10:00 ～ 18:00

開館日　月曜日～金曜日

休館日　土・日・祝・年末年始・西洋館休館日

住　所　〒852-8108　長崎市川口町 13-1 長崎西洋館３階

アクセス

「原爆資料館」電停より徒歩１分

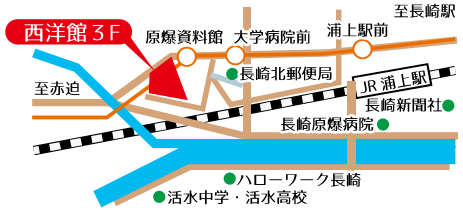

長崎県人材活躍支援センター

あなたの就活を応援します！

全年齢対象

様々な就職活動のサポートを行っております！
ぜひお気軽にご相談ください！

就職活動で悩んでいるあなたへ

キャリアカウンセラーが、きめ細やかなカウンセリングを行います！

- やりたい仕事が分からない、見つからない（適職診断）
- 仕事に就いてもなかなか続かない
- 職場での人間関係などで悩んでいる
- 仕事で必要なマナー等を身に付けたい
- 子育て中の仕事探しに悩んでいる
- 65 歳以上で仕事を探している

- フレッシュワーク長崎
  若年者地域連携事業
- 再就職支援コーナー
- ながさき生涯現役応援センター
- ウーマンズジョブほっとステーション
- ひとり親家庭等自立促進センター（エール長崎）

仕事に就きたい　または　仕事について相談したい方は

長崎県人材活躍支援センターへ!!

全年齢を対象に
様々な就職活動の
サポートを行います！
お気軽にご相談
ください！

〈対象〉
45 歳未満

フレッシュワーク長崎

若年者〈45 歳未満〉を対象とした
就業相談等

サービス内容
- 個別カウンセリング（WEB 相談及び電話相談も可能です）
- 適職診断　●各種セミナー（就職基礎セミナー等）など

開館日時　月曜～金曜　●10:00 ～ 18:30　☎095-843-6640

若年者地域連携事業

若年者〈45 歳未満〉を対象とした就職支援

サービス内容
- 地域の企業やイベント情報の発信
- 離島半島での企業説明会
- 内定者向けセミナー、地域企業の採用担当者向けセミナーなど

開館日時　月曜～金曜　●9:30 ～ 18:30　☎095-843-6647

〈対象〉
ひとり親
家庭の方

エール長崎 ひとり親家庭等自立促進センター

ひとり親家庭等の方の自立促進

サービス内容
- 日常生活の悩み相談
- 履歴書や職務経歴書作成、模擬面接等の就労支援
- 養育費、面会交流、借金や相続などについての無料法律相談
- パソコンや介護等、資格取得のための講習会
- 各種就職支援セミナー　●面会交流支援（※西彼地区のみ）

開館日時　月曜～金曜　●10:00 ～ 18:00　☎095-813-0800

〈対象〉
45 歳以上
65 歳未満

再就職支援コーナー

中高年〈45 歳以上 65 歳未満〉を対象とした
就業支援

サービス内容
- WEB 相談及び電話相談
- パソコンを利用した履歴書等の作成支援など

開館日時　月曜～金曜　●10:00 ～ 18:30　☎095-843-6642

〈対象〉
55 歳以上

ながさき生涯現役応援センター

シニア世代を対象に、活躍の場の拡大を支援

サービス内容
- 就業相談、社会参加支援、
  関係機関の情報提供
- 生涯現役応援セミナーなど

開館日時　月曜～金曜　●10:00 ～ 17:00　☎095-843-0219

〈対象〉
女　性

ウーマンズジョブほっとステーション

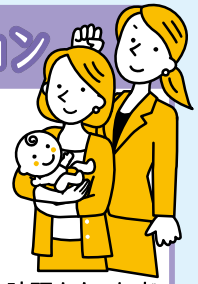

女性を対象とした就業支援

サービス内容
- 個別相談（対面・オンライン・電話）
- 就業支援セミナー（対面・オンライン）
- 適職診断　●起業相談
- 就業活動時（相談、セミナー受講時等）の子どもの一時預かり など

開館日時　月曜～金曜　●10:00 ～ 18:30　☎095-842-5424