



長野労働局発表

(27-46)

平成 27 年 10 月 30 日

|                  |                 |
|------------------|-----------------|
| 担<br>当           | 職業安定部職業安定課      |
|                  | 課長 久保 進         |
|                  | 課長補佐 西澤 和巳      |
|                  | 労働市場情報官 池上 仁    |
|                  | 電話 026-226-0865 |
| Fax 026-226-0157 |                 |

## 最近の雇用情勢 (平成 27 年 9 月分)

長野労働局(局長 おがさき なおと 岡崎 直人)は、平成 27 年 9 月分の県内の雇用情勢をとりまとめました。

- 平成 27 年 9 月の有効求人倍率(季節調整値)は 1.26 倍となり、前月を 0.01 ポイント下回った。
- 有効求人数(季節調整値)は 44,451 人で前月に比べ 2.1%減少し、有効求職者数(同)は 35,381 人で前月に比べ 0.8%減少した。
- 新規求人倍率(季節調整値)は 1.99 倍となり、前月を 0.07 ポイント上回った。

- 9 月の新規求人数(実数値)は 17,268 人となり、前年同月比で 3.4%増加した。  
産業別(大分類)にみると、前年同月比で、建設業、製造業、宿泊業・飲食サービス業、教育・学習支援業、医療・福祉、サービス業(他に分類されないもの)などの産業で増加し、情報通信業、運輸業・郵便業、卸売業・小売業、金融業・保険業、不動産・物品賃貸業、生活関連サービス業・娯楽業などの産業で減少した。
- 9 月の新規求職者数(実数値)は 7,845 人となり、前年同月比で 10.1%減少した。  
新規常用求職者(5,086 人)のうち、「事業主都合離職者」は 545 人となり、前年同月比で 19.0%減少し、「自己都合離職者」は 1,923 人となり、前年同月比で 10.8%減少した。
- 9 月の就職件数は 3,197 件となり、前年同月比で 6.8%減少した。  
このうち、常用就職件数は 1,737 件となり、前年同月比で 10.7%減少した。パートタイム就職件数は 1,344 件となり、前年同月比で 1.0%減少した。

雇用情勢は、着実に改善が進んでいる。

- (注) ・「有効求人倍率」とは、月間有効求人数(前月から当月へ繰り越された求人数と当月受理した求人数の合計)を月間有効求職者数(前月から当月へ繰り越された求職者数と当月受理した求職者数の合計)で割ったもの。  
・「新規求人倍率」とは、新規求人数(当月受理した求人数)を新規求職者数(当月受理した求職者数)で割ったもの。

# 最近の雇用情勢

[平成27年9月分]

## 1 求人・求職の状況

### ① 有効求人倍率(季節調整値)の推移

平成27年9月の有効求人倍率(季節調整値)は、1.26倍となり、前月を0.01ポイント下回った。

|     | 9月   | 10月  | 11月  | 12月  | 1月   | 2月   | 3月   | 4月   | 5月   | 6月   | 7月   | 8月   | 9月   |
|-----|------|------|------|------|------|------|------|------|------|------|------|------|------|
| 最近年 | 1.12 | 1.13 | 1.14 | 1.16 | 1.23 | 1.21 | 1.23 | 1.24 | 1.25 | 1.25 | 1.26 | 1.27 | 1.26 |
| 前年  | 0.90 | 0.92 | 0.94 | 0.97 | 1.01 | 1.02 | 1.05 | 1.08 | 1.08 | 1.09 | 1.11 | 1.12 | 1.12 |

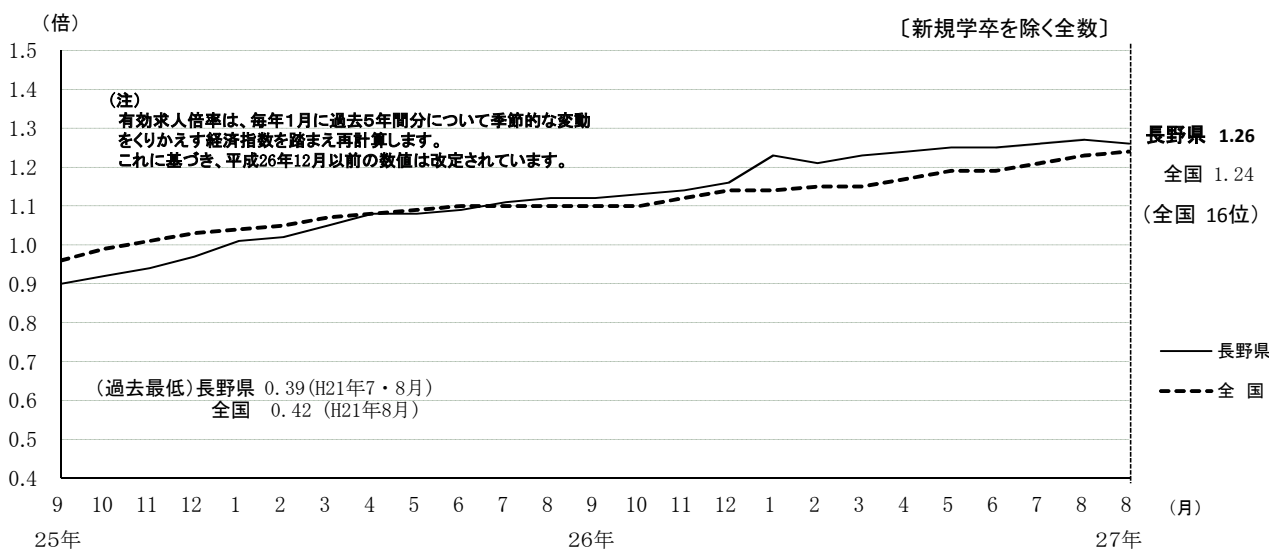

### ※ 月間有効求人・求職(季節調整値)の推移

|              | 9月     | 10月    | 11月    | 12月    | 27年<br>1月 | 2月     | 3月     | 4月     | 5月     | 6月     | 7月     | 8月     | 9月     |
|--------------|--------|--------|--------|--------|-----------|--------|--------|--------|--------|--------|--------|--------|--------|
| 月間有効<br>求人数  | 41,222 | 41,431 | 41,679 | 41,807 | 43,283    | 44,645 | 44,190 | 44,549 | 44,267 | 43,740 | 44,545 | 45,419 | 44,451 |
| 月間有効<br>求職者数 | 36,859 | 36,724 | 36,408 | 36,065 | 35,303    | 36,871 | 36,010 | 35,903 | 35,275 | 35,038 | 35,252 | 35,680 | 35,381 |

### ② 地域別有効求人倍率(実数値:以下同じ)

9月の有効求人倍率を地域別に見ると、すべてのブロックで前年同月を上回った。また、安定所別では、上田所を除くすべての安定所で前年同月を上回った。

[新規学卒を除く全数]

| 地域別<br>(前年同月比<br>ポイント) 《前月》 | 北信 1.44<br>(0.17) 《1.39》 |        |        |        | 東信 1.18<br>(0.05) 《1.19》 |        | 中信 1.31<br>(0.15) 《1.22》 |        |         | 南信 1.32<br>(0.19) 《1.29》 |        |        |
|-----------------------------|--------------------------|--------|--------|--------|--------------------------|--------|--------------------------|--------|---------|--------------------------|--------|--------|
|                             | 長野                       | 篠ノ井    | 飯山     | 須坂     | 上田                       | 佐久     | 松本                       | 木曾福島   | 大町      | 飯田                       | 伊那     | 諏訪     |
| 全数                          | 1.56                     | 1.23   | 1.67   | 1.20   | 1.06                     | 1.31   | 1.24                     | 1.19   | 2.00    | 1.34                     | 1.29   | 1.33   |
| 《前月》                        | 《1.52》                   | 《1.21》 | 《1.51》 | 《1.16》 | 《1.09》                   | 《1.31》 | 《1.22》                   | 《1.19》 | 《1.17》  | 《1.36》                   | 《1.20》 | 《1.31》 |
| (前年同月比<br>ポイント)             | (0.22)                   | (0.05) | (0.39) | (0.05) | (▲0.01)                  | (0.11) | (0.15)                   | (0.12) | (0.12)  | (0.11)                   | (0.24) | (0.19) |
| うち常用                        | 1.26                     | 1.18   | 1.28   | 1.08   | 0.84                     | 1.23   | 1.03                     | 1.36   | 1.09    | 1.20                     | 1.06   | 1.25   |
| 《前月》                        | 《1.23》                   | 《1.15》 | 《1.21》 | 《1.05》 | 《0.82》                   | 《1.21》 | 《1.02》                   | 《1.38》 | 《1.08》  | 《1.17》                   | 《1.01》 | 《1.24》 |
| (前年同月比<br>ポイント)             | (0.15)                   | (0.06) | (0.23) | (0.04) | (▲0.03)                  | (0.14) | (0.09)                   | (0.29) | (▲0.10) | (0.11)                   | (0.17) | (0.18) |

\*「うち常用」とはパート常用を含み、臨時・季節を除く。

③ 新規求人数の推移

9月の新規求人数は、前年同月比で3.4%増加した。うち常用は同率となり、うちパートは3.7%増加した。

| 年月                  | 26年<br>9月       | 10月             | 11月             | 12月             | 27年<br>1月        | 2月               | 3月               | 4月              | 5月              | 6月              | 7月              | 8月               | 9月              |
|---------------------|-----------------|-----------------|-----------------|-----------------|------------------|------------------|------------------|-----------------|-----------------|-----------------|-----------------|------------------|-----------------|
| 全 数<br>(前年同月比)      | 16,707<br>(9.6) | 18,130<br>(9.4) | 14,545<br>(2.2) | 14,237<br>(5.7) | 18,425<br>(10.9) | 17,693<br>(16.4) | 17,172<br>(10.8) | 17,122<br>(6.0) | 15,150<br>(4.9) | 16,446<br>(8.9) | 18,716<br>(9.2) | 15,863<br>(11.0) | 17,268<br>(3.4) |
| うち常用<br>(前年同月比)     | 7,978<br>(9.2)  | 8,988<br>(10.4) | 6,988<br>(2.8)  | 7,013<br>(5.3)  | 9,712<br>(9.2)   | 8,614<br>(9.5)   | 8,177<br>(6.8)   | 8,660<br>(1.9)  | 7,421<br>(5.5)  | 7,878<br>(4.4)  | 8,983<br>(1.3)  | 7,665<br>(7.2)   | 7,975<br>(0.0)  |
| うちパート<br>(前年同月比)    | 6,160<br>(9.3)  | 6,776<br>(5.7)  | 5,501<br>(0.3)  | 4,988<br>(3.8)  | 6,726<br>(13.7)  | 7,011<br>(19.8)  | 6,887<br>(11.7)  | 6,886<br>(9.2)  | 6,054<br>(4.3)  | 6,567<br>(10.1) | 7,497<br>(17.1) | 6,108<br>(9.2)   | 6,388<br>(3.7)  |
| 常用のうち正社員<br>(前年同月比) | 5,355<br>(11.0) | 6,208<br>(8.8)  | 4,848<br>(3.3)  | 4,950<br>(15.1) | 6,477<br>(7.6)   | 5,583<br>(13.7)  | 5,618<br>(11.4)  | 6,170<br>(5.5)  | 5,324<br>(7.3)  | 5,662<br>(10.1) | 6,321<br>(1.6)  | 5,512<br>(9.0)   | 5,762<br>(7.6)  |
| 全数に占める<br>正社員の割合    | 32.1            | 34.2            | 33.3            | 34.8            | 35.2             | 31.6             | 32.7             | 36.0            | 35.1            | 34.4            | 33.8            | 34.7             | 33.4            |

※全数には臨時・季節を含み、うち常用はパートを含まない。

④ 産業別新規求人状況

9月の産業別(大分類)の新規求人数は、前年同月比で、「建設業」、「製造業」、「宿泊業・飲食サービス業」、「教育・学習支援業」、「医療・福祉」、「サービス業(他に分類されないもの)」などの産業で増加し、「情報通信業」、「運輸業・郵便業」、「卸売業・小売業」、「金融業・保険業」、「不動産・物品賃貸業」、「生活関連サービス業・娯楽業」、などの産業で減少した。

| 産 業 別                 | 新規求人数<br>(人)      | 前月比<br>(%)      | 前年同月<br>比 (%)    | 産 業 別                   | 新規求人数<br>(人)     | 前月比<br>(%)       | 前年同月<br>比 (%)    |
|-----------------------|-------------------|-----------------|------------------|-------------------------|------------------|------------------|------------------|
| 全 数                   | 17,268<br>(6,388) | 8.9<br>(4.6)    | 3.4<br>(3.7)     | G 情報通信業                 | 304<br>(48)      | ▲13.9<br>(▲27.3) | ▲27.4<br>(▲68.4) |
| D 建設業                 | 1,253<br>(104)    | 14.4<br>(15.6)  | 2.3<br>(13.0)    | H 運輸業・郵便業               | 1,461<br>(267)   | 93.5<br>(2.3)    | ▲2.6<br>(▲11.3)  |
| E 製造業                 | 2,466<br>(805)    | 6.5<br>(15.0)   | 3.2<br>(7.9)     | I 卸売業・小売業               | 2,124<br>(1,163) | ▲7.5<br>(▲11.6)  | ▲0.5<br>(▲1.7)   |
| 09・10 食料品・飲料・<br>たばこ  | 698<br>(378)      | ▲2.1<br>(7.7)   | 0.7<br>(1.1)     | J 金融業・保険業               | 90<br>(22)       | ▲9.1<br>(10.0)   | ▲3.2<br>(▲35.3)  |
| 14 パルプ・紙・紙加工          | 35<br>(12)        | 29.6<br>(140.0) | 52.2<br>(33.3)   | K 不動産・物品賃貸業             | 177<br>(72)      | 7.3<br>(▲14.3)   | ▲14.9<br>(14.3)  |
| 15 印刷関連               | 49<br>(21)        | 32.4<br>(133.3) | 11.4<br>(0.0)    | M 宿泊業・飲食<br>サービス業       | 1,575<br>(970)   | 27.1<br>(25.8)   | 19.0<br>(26.5)   |
| 18 プラスチック製品           | 110<br>(34)       | 19.6<br>(88.9)  | 31.0<br>(47.8)   | 76 飲食店                  | 793<br>(566)     | 38.6<br>(34.8)   | 20.9<br>(30.4)   |
| 24 金属製品               | 185<br>(44)       | ▲21.3<br>(7.3)  | ▲8.4<br>(2.3)    | N 生活関連サービス<br>業・娯楽業     | 779<br>(448)     | 3.0<br>(14.0)    | ▲3.1<br>(▲7.2)   |
| 25 はん用機械器具            | 163<br>(29)       | 5.2<br>(11.5)   | 2.5<br>(▲17.1)   | 78 洗濯・理容・美<br>容・浴場業     | 357<br>(177)     | ▲17.6<br>(▲9.2)  | 6.9<br>(4.7)     |
| 26 生産用機械器具            | 170<br>(28)       | 31.8<br>(▲9.7)  | 25.0<br>(55.6)   | O 教育・学習支援業              | 258<br>(193)     | 29.0<br>(20.6)   | 16.2<br>(19.9)   |
| 27 業務用機械器具            | 103<br>(36)       | 13.2<br>(20.0)  | 7.3<br>(▲5.3)    | P 医療・福祉                 | 2,356<br>(1,045) | 9.0<br>(8.6)     | 4.9<br>(5.1)     |
| 28 電子部品・デバイス<br>・電子回路 | 280<br>(66)       | ▲6.0<br>(8.2)   | 54.7<br>(57.1)   | 85 社会保険・社会<br>福祉・介護事業   | 1,478<br>(716)   | 11.7<br>(11.2)   | 7.0<br>(8.2)     |
| 29 電気機械器具             | 251<br>(50)       | 37.9<br>(▲3.8)  | ▲13.1<br>(85.2)  | R サービス業(他に分<br>類されないもの) | 3,625<br>(946)   | 2.9<br>(6.8)     | 6.3<br>(5.3)     |
| 30 情報通信機械器具           | 87<br>(24)        | 31.8<br>(118.2) | 16.0<br>(50.0)   | 91 職業紹介・<br>労働者派遣業      | 2,233<br>(318)   | 2.9<br>(1.9)     | 16.9<br>(32.0)   |
| 31 輸送用機械器具            | 92<br>(17)        | ▲20.0<br>(21.4) | ▲28.7<br>(▲19.0) | その他の産業                  | 800<br>(305)     | ▲11.4<br>(▲23.6) | 9.0<br>(6.6)     |

( )はパートで内数

注) 「その他の産業」には、A 農・林業、B 漁業、C 鉱業、F 電気・ガス・熱供給・水道業、L 学術研究・専門技術サービス業、Q 複合サービス事業、S 公務、T 分類不能の産業を含みます。

⑤ 新規求職者の推移

9月の新規求職者数は前年同月比で10.1%減少した。うち常用は10.4%減少、うちパートは9.2%減少した。

| 年月      | 26年    |         |         |        | 27年     |        |        |        |         |        |        |       |         |
|---------|--------|---------|---------|--------|---------|--------|--------|--------|---------|--------|--------|-------|---------|
|         | 9月     | 10月     | 11月     | 12月    | 1月      | 2月     | 3月     | 4月     | 5月      | 6月     | 7月     | 8月    | 9月      |
| 全数      | 8,722  | 8,825   | 7,223   | 7,554  | 9,534   | 9,526  | 9,568  | 11,698 | 8,565   | 8,428  | 7,783  | 7,565 | 7,845   |
| (前年同月比) | (▲3.7) | (▲10.8) | (▲12.6) | (▲4.4) | (▲9.2)  | (11.0) | (▲1.4) | (▲6.8) | (▲11.0) | (1.0)  | (▲2.6) | (2.9) | (▲10.1) |
| うち常用    | 5,679  | 5,572   | 4,391   | 4,361  | 6,008   | 6,256  | 6,111  | 6,858  | 5,313   | 5,452  | 5,281  | 5,018 | 5,086   |
| (前年同月比) | (▲4.9) | (▲14.9) | (▲15.5) | (▲3.2) | (▲9.3)  | (8.7)  | (▲2.4) | (▲8.5) | (▲10.5) | (▲0.7) | (▲2.6) | (1.7) | (▲10.4) |
| うちパート   | 2,996  | 3,179   | 2,349   | 1,982  | 3,039   | 3,168  | 3,229  | 4,624  | 3,126   | 2,920  | 2,459  | 2,506 | 2,719   |
| (前年同月比) | (▲1.7) | (▲3.2)  | (▲9.0)  | (▲4.2) | (▲10.4) | (16.1) | (0.2)  | (▲4.8) | (▲12.6) | (4.5)  | (▲2.6) | (5.9) | (▲9.2)  |

※ 全数には、臨時・季節を含み、うち常用にはパートは含まない。

⑥ 新規常用求職者の態様別状況

9月の新規常用求職者の状況を態様別にみると、前年同月比で在職者は5.0%の減少、離職者は13.6%の減少、無業者は14.2%の減少となった。

| 年月      | 26年     |         |         |         | 27年     |        |         |         |         |        |         |        |         |
|---------|---------|---------|---------|---------|---------|--------|---------|---------|---------|--------|---------|--------|---------|
|         | 9月      | 10月     | 11月     | 12月     | 1月      | 2月     | 3月      | 4月      | 5月      | 6月     | 7月      | 8月     | 9月      |
| 常用求職者   | 5,679   | 5,572   | 4,391   | 4,361   | 6,008   | 6,256  | 6,111   | 6,858   | 5,313   | 5,452  | 5,281   | 5,018  | 5,086   |
| (前年同月比) | (▲4.9)  | (▲14.9) | (▲15.5) | (▲3.2)  | (▲9.3)  | (8.7)  | (▲2.4)  | (▲8.5)  | (▲10.5) | (▲0.7) | (▲2.6)  | (1.7)  | (▲10.4) |
| 在職者     | 2,105   | 2,057   | 1,710   | 1,679   | 2,486   | 2,885  | 2,538   | 1,967   | 1,844   | 2,145  | 1,981   | 1,934  | 2,000   |
| (前年同月比) | (▲5.7)  | (▲5.1)  | (▲6.4)  | (4.5)   | (▲5.8)  | (9.5)  | (0.6)   | (▲3.3)  | (▲11.6) | (4.2)  | (2.3)   | (2.4)  | (▲5.0)  |
| 離職者     | 3,068   | 3,011   | 2,308   | 2,363   | 3,079   | 2,871  | 2,974   | 4,242   | 3,026   | 2,854  | 2,859   | 2,670  | 2,652   |
| (前年同月比) | (▲3.7)  | (▲20.3) | (▲20.4) | (▲5.1)  | (▲9.8)  | (10.6) | (▲2.1)  | (▲9.6)  | (▲8.4)  | (▲4.5) | (▲6.5)  | (2.3)  | (▲13.6) |
| 定年      | 118     | 127     | 88      | 107     | 135     | 116    | 118     | 369     | 146     | 103    | 110     | 94     | 102     |
| (前年同月比) | (▲1.7)  | (▲17.5) | (▲27.9) | (▲17.1) | (▲25.8) | (▲3.3) | (▲16.9) | (12.8)  | (▲1.4)  | (▲1.9) | (▲3.5)  | (13.3) | (▲13.6) |
| 事業主都合   | 673     | 782     | 573     | 733     | 731     | 658    | 699     | 1,251   | 761     | 670    | 611     | 609    | 545     |
| (前年同月比) | (▲17.6) | (▲29.9) | (▲33.8) | (2.2)   | (▲15.9) | (3.6)  | (▲8.3)  | (▲7.3)  | (▲12.4) | (▲9.8) | (▲29.1) | (▲8.0) | (▲19.0) |
| 自己都合    | 2,155   | 2,021   | 1,571   | 1,454   | 2,177   | 1,999  | 2,061   | 2,531   | 2,031   | 1,975  | 2,048   | 1,900  | 1,923   |
| (前年同月比) | (1.0)   | (▲15.8) | (▲13.8) | (▲6.9)  | (▲2.9)  | (14.6) | (2.2)   | (▲12.3) | (▲7.6)  | (▲3.1) | (2.8)   | (7.0)  | (▲10.8) |
| 無業者     | 506     | 504     | 373     | 319     | 443     | 500    | 599     | 649     | 443     | 453    | 441     | 414    | 434     |
| (前年同月比) | (▲9.0)  | (▲16.7) | (▲20.5) | (▲22.0) | (▲22.1) | (▲4.4) | (▲14.1) | (▲15.6) | (▲19.0) | (2.5)  | (3.3)   | (▲5.3) | (▲14.2) |

※ 離職者は、「前職雇用者」と「前職自営、その他」(表中では省略)に分けられる。  
「前職雇用者」は、離職理由別に「定年」「事業主都合」「自己都合」「不明」(表中では省略)に区分される。  
このため内訳の計と離職者数欄の数値は一致しない。  
※ 無業者とは、家事、育児等従事者及び離職後1年を超えて求職活動をしていない者をいう。

⑦ 職業別の新規常用求人・求職、年齢別の新規常用求職の状況

9月の新規求人・求職者数を職業別に対比してみると、「専門的・技術的職業」、「サービスの職業」、「生産工程の職業」、「建設・採掘の職業」などで求人数が求職者数を上回った。一方で、「事務的職業」、「運搬・清掃等の職業」で求職者数が求人数を上回った。

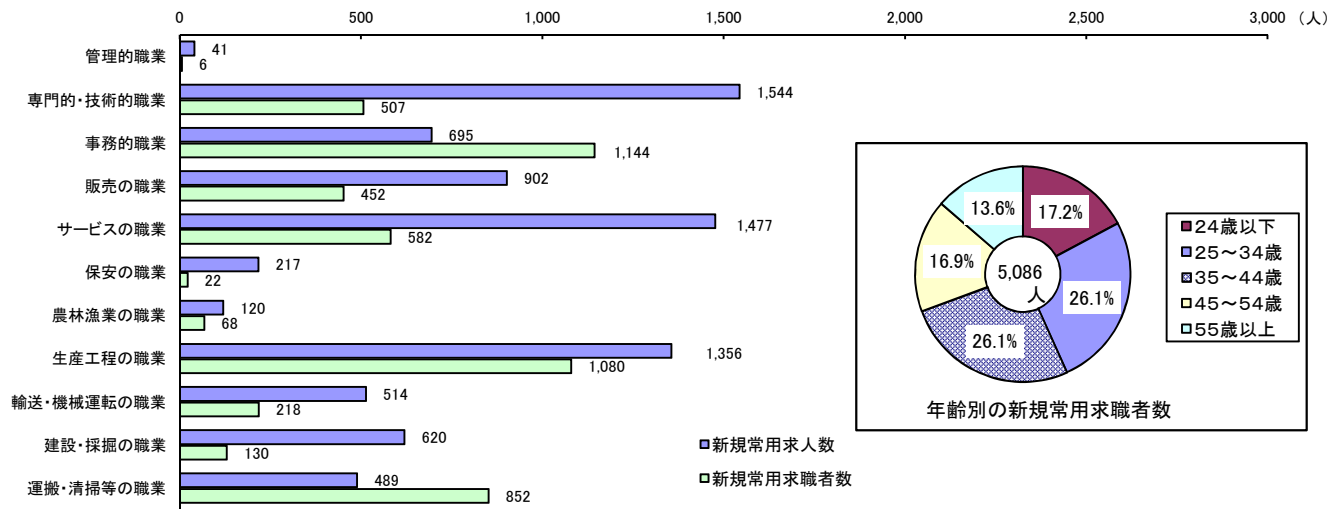

※パートタイムを除く常用

⑧ 月間有効求人・求職(実数値)の推移

9月の月間有効求人数は前年同月比で7.0%増加し、月間有効求職者数は4.5%減少した。

| 年月           | 26年<br>9月 | 10月    | 11月     | 12月    | 27年<br>1月 | 2月     | 3月     | 4月     | 5月     | 6月     | 7月     | 8月     | 9月     |
|--------------|-----------|--------|---------|--------|-----------|--------|--------|--------|--------|--------|--------|--------|--------|
| 月間有効<br>求人数  | 42,098    | 43,623 | 42,867  | 40,778 | 42,101    | 45,065 | 46,227 | 43,756 | 42,186 | 42,983 | 44,327 | 44,034 | 45,060 |
| (前年同月比)      | (11.9)    | (11.1) | (9.4)   | (8.0)  | (9.1)     | (13.5) | (13.7) | (10.2) | (8.1)  | (8.3)  | (8.6)  | (9.7)  | (7.0)  |
| 月間有効<br>求職者数 | 35,745    | 36,078 | 34,736  | 33,709 | 34,014    | 35,717 | 37,465 | 38,887 | 37,663 | 36,948 | 35,534 | 34,385 | 34,150 |
| (前年同月比)      | (▲9.4)    | (▲9.4) | (▲10.1) | (▲8.5) | (▲9.3)    | (▲4.4) | (▲3.6) | (▲4.2) | (▲7.8) | (▲5.8) | (▲5.0) | (▲3.0) | (▲4.5) |

※ パートタイム、臨時・季節を含む全数

2 就職の状況

9月の就職件数は、前年同月比で6.8%減少した。うち常用で10.7%減少し、うちパートで1.0%減少した。

| 年月      | 26年<br>9月 | 10月    | 11月     | 12月    | 27年<br>1月 | 2月    | 3月     | 4月     | 5月      | 6月     | 7月     | 8月     | 9月      |
|---------|-----------|--------|---------|--------|-----------|-------|--------|--------|---------|--------|--------|--------|---------|
| 全数      | 3,431     | 3,608  | 3,036   | 2,906  | 2,634     | 3,343 | 4,841  | 3,857  | 3,294   | 3,676  | 3,351  | 2,742  | 3,197   |
| (前年同月比) | (▲3.1)    | (▲4.5) | (▲11.3) | (▲7.1) | (▲9.0)    | (3.9) | (▲2.9) | (▲5.1) | (▲13.1) | (0.5)  | (▲4.3) | (▲0.4) | (▲6.8)  |
| うち常用    | 1,945     | 2,029  | 1,635   | 1,560  | 1,428     | 1,943 | 2,667  | 2,100  | 1,761   | 1,974  | 1,876  | 1,589  | 1,737   |
| (前年同月比) | (0.7)     | (▲0.4) | (▲9.4)  | (▲4.5) | (▲11.3)   | (3.4) | (▲8.0) | (▲7.1) | (▲14.1) | (0.7)  | (▲3.0) | (▲4.4) | (▲10.7) |
| うちパート   | 1,357     | 1,420  | 1,277   | 1,160  | 1,096     | 1,266 | 1,951  | 1,639  | 1,435   | 1,585  | 1,375  | 1,075  | 1,344   |
| (前年同月比) | (▲6.9)    | (▲8.4) | (▲9.9)  | (▲6.4) | (▲4.2)    | (4.5) | (7.0)  | (▲1.2) | (▲11.5) | (▲1.1) | (▲3.8) | (8.6)  | (▲1.0)  |

※ 全数には、臨時・季節を含み、うち常用にはパートは含まない。

### 3 人員整理の把握状況

9月中に把握した1件あたり10人以上の人員整理は、2件(87人)であった。  
事業主都合による離職は331人で、前年同月を41.7%下回った。

#### ①10人以上の人員整理把握状況の年度別推移(但し、平成27年度は8月までの累計)

| 年度別  | 18年度  | 19年度  | 20年度  | 21年度  | 22年度  | 23年度  | 24年度  | 25年度  | 26年度  | 27年度 | 前年同期  |
|------|-------|-------|-------|-------|-------|-------|-------|-------|-------|------|-------|
| 件数   | 88    | 82    | 246   | 152   | 73    | 58    | 98    | 59    | 53    | 19   | 34    |
| 整理人数 | 2,465 | 2,309 | 9,247 | 4,339 | 2,313 | 1,586 | 2,928 | 1,971 | 1,837 | 490  | 1,231 |

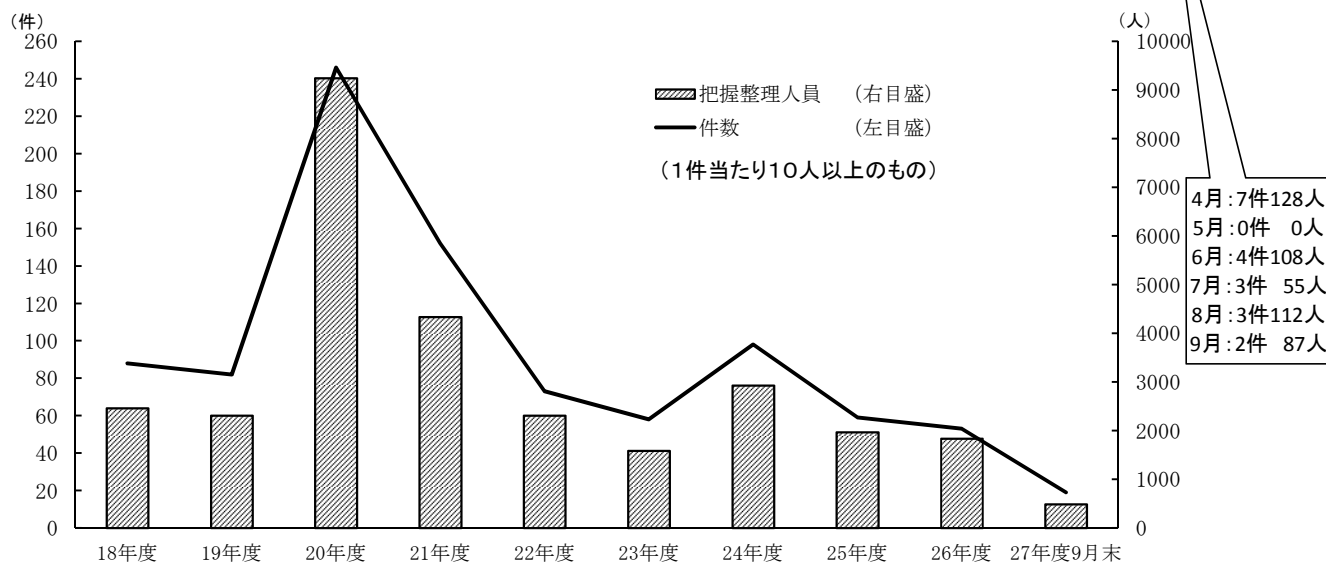

#### ② 事業主都合による離職の推移 (雇用保険の被保険者資格喪失データ)

| 年月      | 26年    |        |         |        | 27年    |        |       |       |         |         |         |         |         |
|---------|--------|--------|---------|--------|--------|--------|-------|-------|---------|---------|---------|---------|---------|
|         | 9月     | 10月    | 11月     | 12月    | 1月     | 2月     | 3月    | 4月    | 5月      | 6月      | 7月      | 8月      | 9月      |
| 人数      | 568    | 615    | 380     | 580    | 485    | 419    | 435   | 1,146 | 407     | 424     | 460     | 408     | 331     |
| (前年同月比) | (10.5) | (▲8.3) | (▲15.0) | (23.7) | (▲4.5) | (25.8) | (5.1) | (5.0) | (▲50.2) | (▲24.4) | (▲37.8) | (▲19.2) | (▲41.7) |

※ 特例被保険者(季節)を除く

#### (参考) 雇用保険の適用事業所・被保険者・失業等給付受給者の状況

適用事業所数は、前年同月を0.3%上回った。被保険者数は、前年同月を1.3%上回った。失業等給付(基本手当)の受給者は、前年同月を7.7%下回った。

| 年月              | 26年     |         |         |         | 27年     |         |         |         |         |         |         |         |         |
|-----------------|---------|---------|---------|---------|---------|---------|---------|---------|---------|---------|---------|---------|---------|
|                 | 9月      | 10月     | 11月     | 12月     | 1月      | 2月      | 3月      | 4月      | 5月      | 6月      | 7月      | 8月      | 9月      |
| 事業所<br>月末現在数    | 36,416  | 36,463  | 36,500  | 36,525  | 36,563  | 36,613  | 36,684  | 36,585  | 36,791  | 36,817  | 36,867  | 36,860  | 36,543  |
| (前年同月比)         | (▲0.1)  | (▲0.2)  | (▲0.1)  | (0.0)   | (0.0)   | (0.1)   | (0.3)   | (0.0)   | (0.6)   | (0.4)   | (0.5)   | (0.4)   | (0.3)   |
| 資格取得数           | 6,778   | 7,608   | 5,834   | 6,242   | 5,993   | 5,670   | 7,095   | 22,087  | 14,636  | 7,817   | 7,576   | 6,047   | 5,945   |
| 資格喪失数           | 7,047   | 7,882   | 6,409   | 7,251   | 8,069   | 5,742   | 7,226   | 18,229  | 7,429   | 6,469   | 7,077   | 6,365   | 6,190   |
| 被保険者<br>月末現在数   | 593,169 | 592,592 | 591,969 | 590,801 | 588,680 | 588,579 | 588,460 | 592,415 | 599,575 | 600,834 | 601,452 | 601,094 | 600,789 |
| (前年同月比)         | (1.1)   | (1.1)   | (1.1)   | (1.0)   | (0.9)   | (0.9)   | (0.8)   | (1.0)   | (1.3)   | (1.3)   | (1.3)   | (1.3)   | (1.3)   |
| 基本手当<br>受給者実人員数 | 8,851   | 8,696   | 7,894   | 7,760   | 7,810   | 7,443   | 7,413   | 7,650   | 7,843   | 8,580   | 8,607   | 8,381   | 8,167   |
| (前年同月比)         | (▲9.8)  | (▲8.5)  | (▲9.9)  | (▲7.2)  | (▲6.7)  | (▲4.5)  | (▲0.4)  | (2.1)   | (▲6.2)  | (▲1.9)  | (▲6.6)  | (▲6.7)  | (▲7.7)  |

次回発表日 平成27年11月27日(金)

# 有効求人倍率・完全失業率の推移(平成27年9月分まで)

(長野労働局職業安定部)

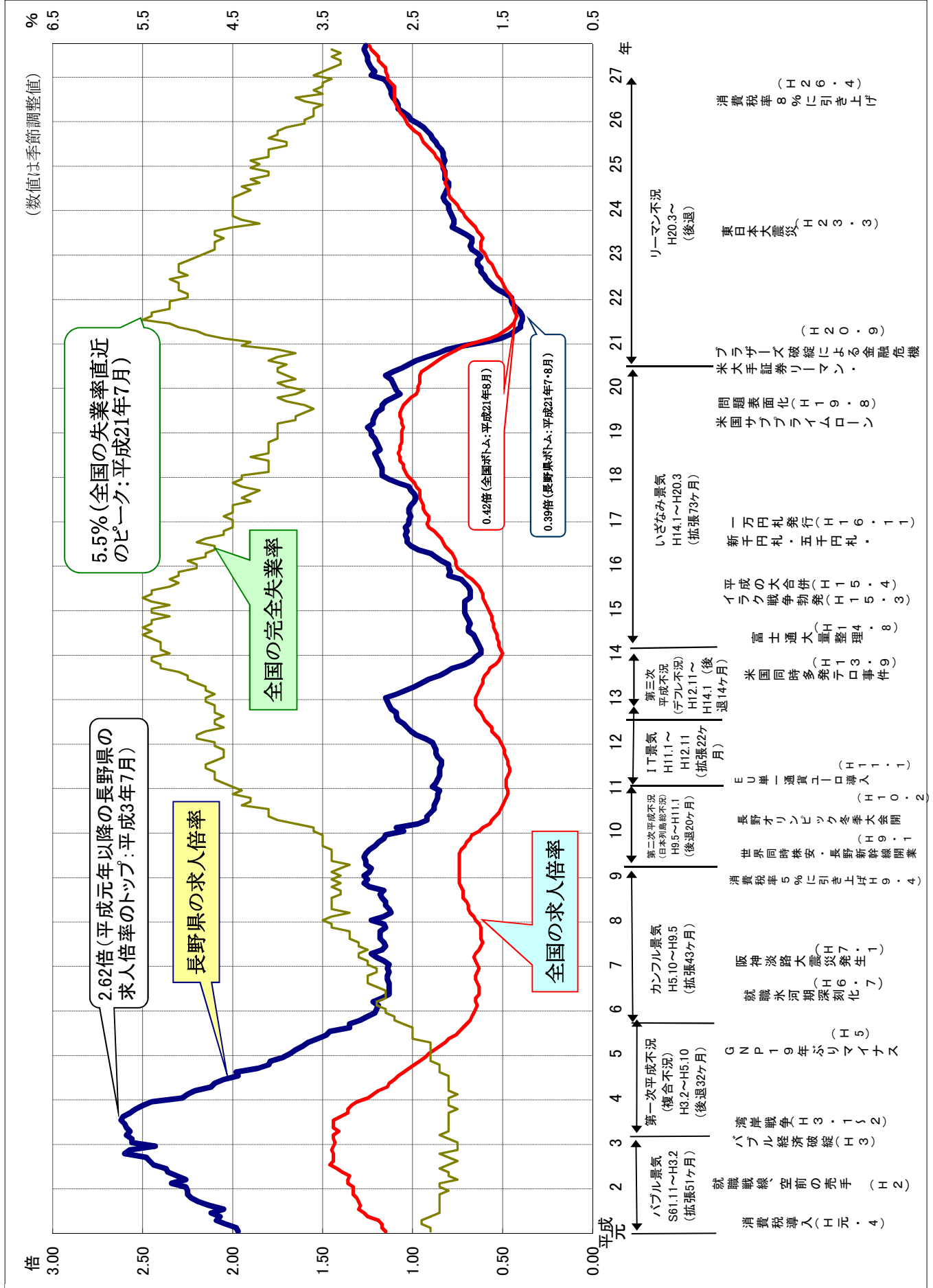





都道府県別有効求人倍率：季節調整値  
 (新規学卒者を除きパートタイムを含む)  
 平成27年9月 全国平均1.24倍 [原数値1.25倍]

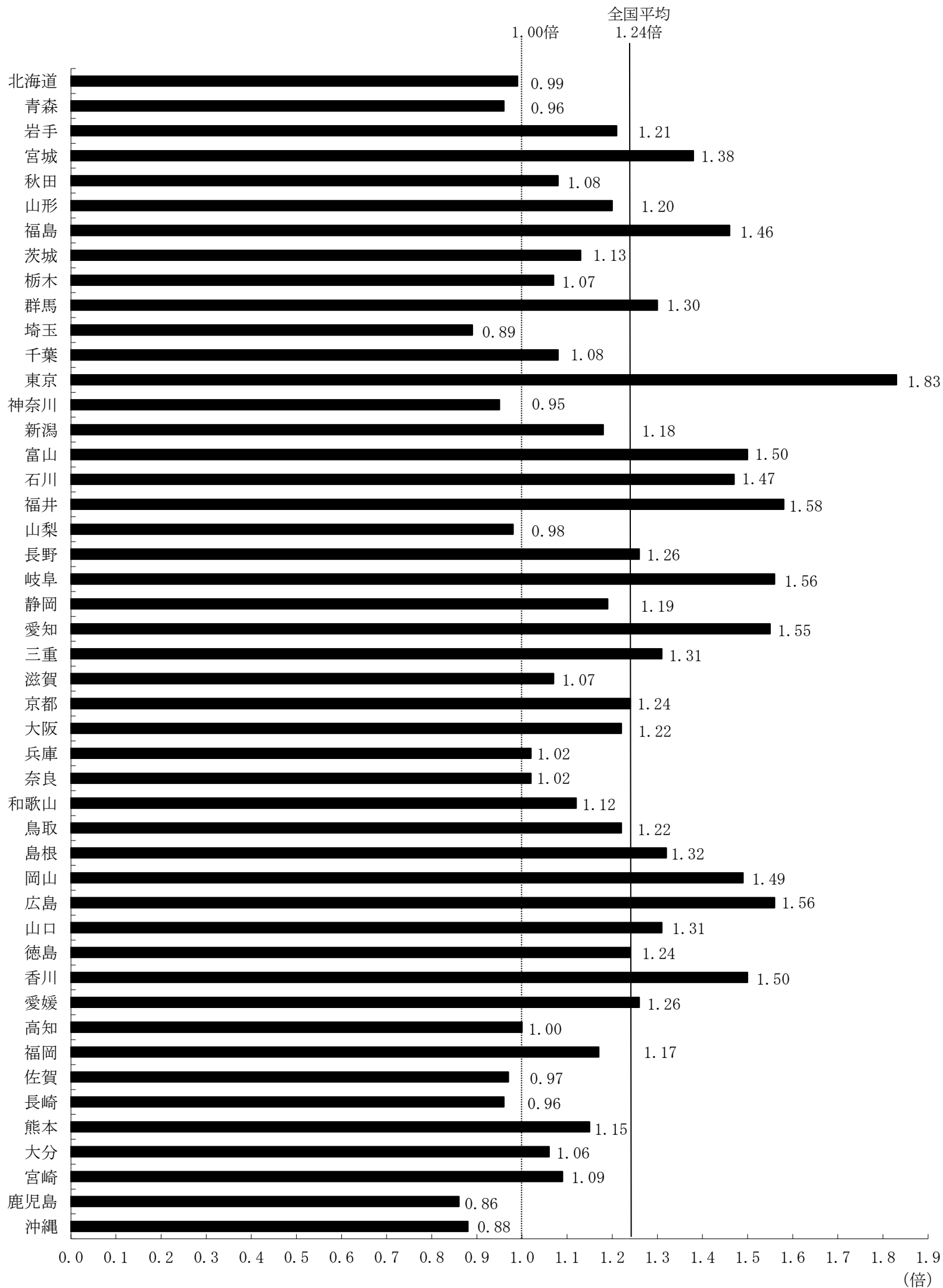

(注) 季節調整値計算(季節調整値替え)は、毎年過去1年分のデータが揃う年初に行われ、季節調整済系列が改訂される。  
 (資料出所) 厚生労働省「職業安定業務統計」

