



長野労働局発表  
28-60  
平成28年12月27日

|    |                                     |
|----|-------------------------------------|
| 担当 | 職業安定部職業安定課                          |
|    | 課長 中村 広文                            |
|    | 課長補佐 竹村 典幸                          |
|    | 職業紹介主任 小池 太一                        |
|    | 電話 026-226-0865<br>FAX 026-226-0157 |

## 平成29年3月高校新卒者の求人・求職・就職内定状況（平成28年11月末現在） ～就職内定率は87.2%となり前年同期と同水準～

長野労働局（局長 おかざき なおと 岡崎 直人）は、平成29年3月の高校新卒者の求人・求職・就職内定の状況（平成28年11月末現在）を取りまとめました。その概要は次のとおりです。

- 求人数は 5,578人で、前年同期に比べ 341人（6.5%）増加（表1）
  - ・ 産業別にみると、前年同期比で卸・小売業が24.5%、運輸業、郵便業が20.7%増加しました（表2）。
  - ・ 職業別にみると、前年同期比で販売が28.4%、事務が14.6%増加しました（同）。
  - ・ 規模別にみると、前年同期比で「29人以下」が1.0%、「30～99人」が6.4%、「100～299人」が12.8%、「300～499人」が15.5%、「500人～999人」が0.4%、「1000人以上」が15.2%増加しました（同）。
- 求職者数<sup>(注)</sup>は3,303人で、前年同期に比べ 23人（0.7%）増加（表1）  
(注)「求職者数」は、就職希望者のうち「学校又は安定所の紹介を希望する者」の数です。
- 求人倍率は1.69倍となり、前年同期を 0.09ポイント上回る（同）
- 就職内定者数は2,881人で、前年同期に比べ 21人（0.7%）増加（同）
- 就職内定率は87.2%で、前年同期と同水準（同）

- 長野労働局、新卒応援ハローワーク、各ハローワークでは、引続き求人開拓に全力をあげるとともに、高校新卒者全員が卒業までに就職できるよう、高校と連携しながら、学卒ジョブサポーター等によるきめ細やかな個別支援（職業相談、求人の確保、求人情報の提供等）に取り組んでいきます。

(表1) 平成29年3月新規高等学校卒業者の卒業年次別・ブロック別 求人・求職・就職内定の状況

平成28年11月末日 現在

長野労働局職業安定部

|       |      | ① 求人数 |        | ② 求職者数(人) |       |       |        | ③ 就職内定者数(人) |       |       |        | ④ 求人倍率 |           | ⑤ 就職内定率 |           |
|-------|------|-------|--------|-----------|-------|-------|--------|-------------|-------|-------|--------|--------|-----------|---------|-----------|
|       |      | (人)   | 前年比(%) | 計         | 男     | 女     | 前年比(%) | 計           | 男     | 女     | 前年比(%) | ①/②(倍) | 前年比(ポイント) | ③/②(%)  | 前年比(ポイント) |
| 卒業年次  | 24.3 | 2,857 | 9.2    | 2,798     | 1,730 | 1,068 | 6.7    | 2,190       | 1,372 | 818   | 9.1    | 1.02   | 0.02      | 78.3    | 1.7       |
|       | 25.3 | 3,270 | 14.5   | 3,092     | 1,844 | 1,248 | 10.5   | 2,410       | 1,467 | 943   | 10.0   | 1.06   | 0.04      | 77.9    | ▲ 0.4     |
|       | 26.3 | 3,666 | 12.1   | 3,229     | 1,967 | 1,262 | 4.4    | 2,571       | 1,575 | 996   | 6.7    | 1.14   | 0.08      | 79.6    | 1.7       |
|       | 27.3 | 4,604 | 25.6   | 3,269     | 1,993 | 1,276 | 1.2    | 2,750       | 1,691 | 1,059 | 7.0    | 1.41   | 0.27      | 84.1    | 4.5       |
|       | 28.3 | 5,237 | 13.7   | 3,280     | 2,026 | 1,254 | 0.3    | 2,860       | 1,775 | 1,085 | 4.0    | 1.60   | 0.19      | 87.2    | 3.1       |
|       | 29.3 | 5,578 | 6.5    | 3,303     | 1,997 | 1,306 | 0.7    | 2,881       | 1,751 | 1,130 | 0.7    | 1.69   | 0.09      | 87.2    | 0.0       |
| ブロック別 | 北信   | 1,838 | 5.1    | 857       | 525   | 332   | ▲ 3.2  | 767         | 474   | 293   | ▲ 2.4  | 2.14   | 0.16      | 89.5    | 0.7       |
|       | 東信   | 895   | 1.8    | 570       | 328   | 242   | 1.4    | 465         | 266   | 199   | ▲ 1.3  | 1.57   | 0.01      | 81.6    | ▲ 2.2     |
|       | 中信   | 1,090 | 12.0   | 748       | 457   | 291   | ▲ 4.0  | 622         | 392   | 230   | ▲ 2.7  | 1.46   | 0.21      | 83.2    | 1.2       |
|       | 南信   | 1,755 | 7.3    | 1,128     | 687   | 441   | 7.0    | 1,027       | 619   | 408   | 6.5    | 1.56   | 0.01      | 91.0    | ▲ 0.5     |

(注) 求人数は、県内企業からの求人分のみ。

(表2) 新規高等学校卒業者の産業・職業・規模別 求人・就職内定の状況

平成28年11月末

長野労働局職業安定部

| 項目                         | 平成28年3月卒   |               | 平成29年3月卒   |               | 増減         |               | 増減率        |               |
|----------------------------|------------|---------------|------------|---------------|------------|---------------|------------|---------------|
|                            | 求人数<br>(人) | 就職内定者数<br>(人) | 求人数<br>(人) | 就職内定者数<br>(人) | 求人数<br>(人) | 就職内定者数<br>(人) | 求人数<br>(%) | 就職内定者数<br>(人) |
| D 建設業                      | 801        | 287           | 760        | 216           | ▲ 41       | ▲ 71          | ▲ 5.1      | ▲ 24.7        |
| E 製造業(09～32)               | 2,101      | 1,505         | 2,297      | 1,647         | 196        | 142           | 9.3        | 9.4           |
| 09～10 食料品製造業、飲料・たばこ・飼料製造業  | 531        | 319           | 550        | 325           | 19         | 6             | 3.6        | 1.9           |
| 15 印刷・同関連業                 | 24         | 15            | 29         | 19            | 5          | 4             | 20.8       | 26.7          |
| 18 プラスチック製品製造業(別掲を除く)      | 63         | 51            | 73         | 60            | 10         | 9             | 15.9       | 17.6          |
| 24 金属製品製造業                 | 155        | 67            | 154        | 67            | ▲ 1        | 0             | ▲ 0.6      | 0.0           |
| 25 はん用機械器具製造業              | 218        | 162           | 223        | 168           | 5          | 6             | 2.3        | 3.7           |
| 26 生産用機械器具製造業              | 162        | 89            | 146        | 64            | ▲ 16       | ▲ 25          | ▲ 9.9      | ▲ 28.1        |
| 27 業務用機械器具製造業              | 137        | 119           | 153        | 127           | 16         | 8             | 11.7       | 6.7           |
| 28 電子部品・デバイス・電子回路製造業       | 214        | 169           | 244        | 180           | 30         | 11            | 14.0       | 6.5           |
| 29 電気機械器具製造業               | 184        | 153           | 209        | 191           | 25         | 38            | 13.6       | 24.8          |
| 30 情報通信機械器具製造業             | 78         | 63            | 95         | 80            | 17         | 17            | 21.8       | 27.0          |
| 31 輸送用機械器具製造業              | 154        | 146           | 188        | 159           | 34         | 13            | 22.1       | 8.9           |
| その他製造業                     | 181        | 152           | 233        | 207           | 52         | 55            | 28.7       | 36.2          |
| G 情報通信業(37～41)             | 28         | 19            | 38         | 23            | 10         | 4             | 35.7       | 21.1          |
| H 運輸業、郵便業(42～49)           | 275        | 142           | 332        | 124           | 57         | ▲ 18          | 20.7       | ▲ 12.7        |
| I 卸売業、小売業(50～61)           | 433        | 262           | 539        | 274           | 106        | 12            | 24.5       | 4.6           |
| 50～55 卸売業                  | 145        | 82            | 152        | 73            | 7          | ▲ 9           | 4.8        | ▲ 11.0        |
| 56～61 小売業                  | 288        | 180           | 387        | 201           | 99         | 21            | 34.4       | 11.7          |
| J 金融業、保険業(62～67)           | 4          | 4             | 3          | 6             | ▲ 1        | 2             | ▲ 25.0     | 50.0          |
| M 宿泊業、飲食サービス業(75～77)       | 364        | 172           | 357        | 141           | ▲ 7        | ▲ 31          | ▲ 1.9      | ▲ 18.0        |
| 76,77 飲食サービス業              | 117        | 64            | 113        | 44            | ▲ 4        | ▲ 20          | ▲ 3.4      | ▲ 31.3        |
| N 生活関連サービス業、娯楽業(78～80)     | 254        | 80            | 262        | 78            | 8          | ▲ 2           | 3.1        | ▲ 2.5         |
| O 教育、学習支援業(81,82)          | 4          | 4             | 2          | 1             | ▲ 2        | ▲ 3           | ▲ 50.0     | ▲ 75.0        |
| P 医療、福祉(83～85)             | 466        | 146           | 456        | 135           | ▲ 10       | ▲ 11          | ▲ 2.1      | ▲ 7.5         |
| Q 複合サービス事業(86,87)          | 88         | 57            | 95         | 61            | 7          | 4             | 8.0        | 7.0           |
| R サービス業(他に分類されないもの)(88～96) | 261        | 79            | 293        | 67            | 32         | ▲ 12          | 12.3       | ▲ 15.2        |
| 合計                         | 5,237      | 2,860         | 5,578      | 2,881         | 341        | 21            | 6.5        | 0.7           |
| 職業別                        |            |               |            |               |            |               |            |               |
| 専門・技術、管理                   | 425        | 217           | 441        | 178           | 16         | ▲ 39          | 3.8        | ▲ 18.0        |
| 事務                         | 294        | 219           | 337        | 204           | 43         | ▲ 15          | 14.6       | ▲ 6.8         |
| 販売                         | 338        | 226           | 434        | 237           | 96         | 11            | 28.4       | 4.9           |
| サービス                       | 1,099      | 407           | 1,096      | 356           | ▲ 3        | ▲ 51          | ▲ 0.3      | ▲ 12.5        |
| 生産工程・労務                    | 2,765      | 1,710         | 2,949      | 1,807         | 184        | 97            | 6.7        | 5.7           |
| 上記以外の職業                    | 316        | 81            | 321        | 99            | 5          | 18            | 1.6        | 22.2          |
| 合計                         | 5,237      | 2,860         | 5,578      | 2,881         | 341        | 21            | 6.5        | 0.7           |
| 規模別                        |            |               |            |               |            |               |            |               |
| 29 人以下                     | 1,675      | 531           | 1,691      | 494           | 16         | ▲ 37          | 1.0        | ▲ 7.0         |
| 30～99 人                    | 1,677      | 715           | 1,784      | 685           | 107        | ▲ 30          | 6.4        | ▲ 4.2         |
| 100～299 人                  | 1,166      | 762           | 1,315      | 834           | 149        | 72            | 12.8       | 9.4           |
| 300～499 人                  | 200        | 249           | 231        | 233           | 31         | ▲ 16          | 15.5       | ▲ 6.4         |
| 500～999 人                  | 276        | 290           | 277        | 321           | 1          | 31            | 0.4        | 10.7          |
| 1,000 人以上                  | 243        | 313           | 280        | 314           | 37         | 1             | 15.2       | 0.3           |
| 合計                         | 5,237      | 2,860         | 5,578      | 2,881         | 341        | 21            | 6.5        | 0.7           |

(表3) 新規高校卒業者の求人・求職・就職内定の月別推移

長野労働局職業安定部

| 項目                | 卒業年/月 | 6月    | 7月    | 8月    | 9月    | 10月   | 11月   | 12月   | 1月    | 2月    | 3月    | 6月    |
|-------------------|-------|-------|-------|-------|-------|-------|-------|-------|-------|-------|-------|-------|
| 求人数<br>(人)        | 25.3  | 1,448 | 2,182 | 2,479 | 2,722 | 3,060 | 3,270 | 3,429 | 3,543 | 3,644 | 3,670 | 3,671 |
|                   | 26.3  | 1,818 | 2,523 | 2,821 | 3,190 | 3,476 | 3,666 | 3,795 | 3,912 | 4,000 | 4,030 | 4,037 |
|                   | 27.3  | 2,584 | 3,526 | 3,858 | 4,191 | 4,494 | 4,604 | 4,702 | 4,781 | 4,834 | 4,844 | 4,847 |
|                   | 28.3  | 3,584 | 4,410 | 4,689 | 4,921 | 5,122 | 5,237 | 5,315 | 5,367 | 5,410 | 5,421 | 5,421 |
|                   | 29.3  | 3,823 | 4,794 | 5,073 | 5,327 | 5,482 | 5,578 |       |       |       |       |       |
| 求職者数<br>(人)       | 25.3  | 3,453 | 3,412 | 3,387 | 3,154 | 3,091 | 3,092 | 3,058 | 3,035 | 3,031 | 2,984 | 2,954 |
|                   | 26.3  | 3,618 | 3,578 | 3,552 | 3,262 | 3,255 | 3,229 | 3,213 | 3,193 | 3,184 | 3,143 | 3,120 |
|                   | 27.3  | 3,512 | 3,551 | 3,508 | 3,270 | 3,283 | 3,269 | 3,267 | 3,236 | 3,207 | 3,197 | 3,190 |
|                   | 28.3  | 3,525 | 3,484 | 3,466 | 3,253 | 3,281 | 3,280 | 3,281 | 3,257 | 3,243 | 3,213 | 3,194 |
|                   | 29.3  | 3,517 | 3,509 | 3,506 | 3,240 | 3,310 | 3,303 |       |       |       |       |       |
| 求人倍率<br>(倍)       | 25.3  | 0.42  | 0.64  | 0.73  | 0.86  | 0.99  | 1.06  | 1.12  | 1.17  | 1.20  | 1.23  | 1.24  |
|                   | 26.3  | 0.50  | 0.71  | 0.79  | 0.98  | 1.07  | 1.14  | 1.18  | 1.23  | 1.26  | 1.28  | 1.29  |
|                   | 27.3  | 0.74  | 0.99  | 1.10  | 1.28  | 1.37  | 1.41  | 1.44  | 1.48  | 1.51  | 1.52  | 1.52  |
|                   | 28.3  | 1.02  | 1.27  | 1.35  | 1.51  | 1.56  | 1.60  | 1.62  | 1.65  | 1.67  | 1.69  | 1.70  |
|                   | 29.3  | 1.09  | 1.37  | 1.45  | 1.64  | 1.66  | 1.69  |       |       |       |       |       |
| 就職<br>内定者数<br>(人) | 25.3  |       |       |       | 1,379 | 2,068 | 2,410 | 2,595 | 2,722 | 2,841 | 2,924 | 2,943 |
|                   | 26.3  |       |       |       | 1,421 | 2,227 | 2,571 | 2,780 | 2,909 | 3,017 | 3,100 | 3,115 |
|                   | 27.3  |       |       |       | 1,789 | 2,493 | 2,750 | 2,925 | 3,016 | 3,113 | 3,169 | 3,185 |
|                   | 28.3  |       |       |       | 1,906 | 2,610 | 2,860 | 2,971 | 3,044 | 3,137 | 3,184 | 3,193 |
|                   | 29.3  |       |       |       | 1,993 | 2,649 | 2,881 |       |       |       |       |       |
| 就職<br>内定率<br>(%)  | 25.3  |       |       |       | 43.7  | 66.9  | 77.9  | 84.9  | 89.7  | 93.7  | 98.0  | 99.6  |
|                   | 26.3  |       |       |       | 43.6  | 68.4  | 79.6  | 86.5  | 91.1  | 94.8  | 98.6  | 99.8  |
|                   | 27.3  |       |       |       | 54.7  | 75.9  | 84.1  | 89.5  | 93.2  | 97.1  | 99.1  | 99.8  |
|                   | 28.3  |       |       |       | 58.6  | 79.5  | 87.2  | 90.6  | 93.5  | 96.7  | 99.1  | 99.9  |
|                   | 29.3  |       |       |       | 61.5  | 80.0  | 87.2  |       |       |       |       |       |

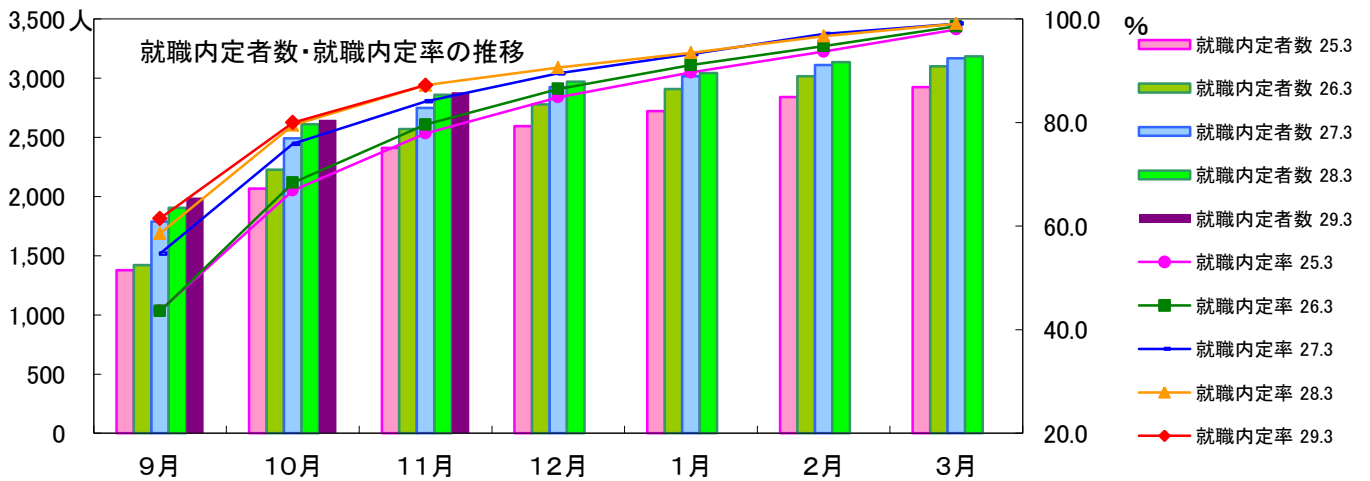
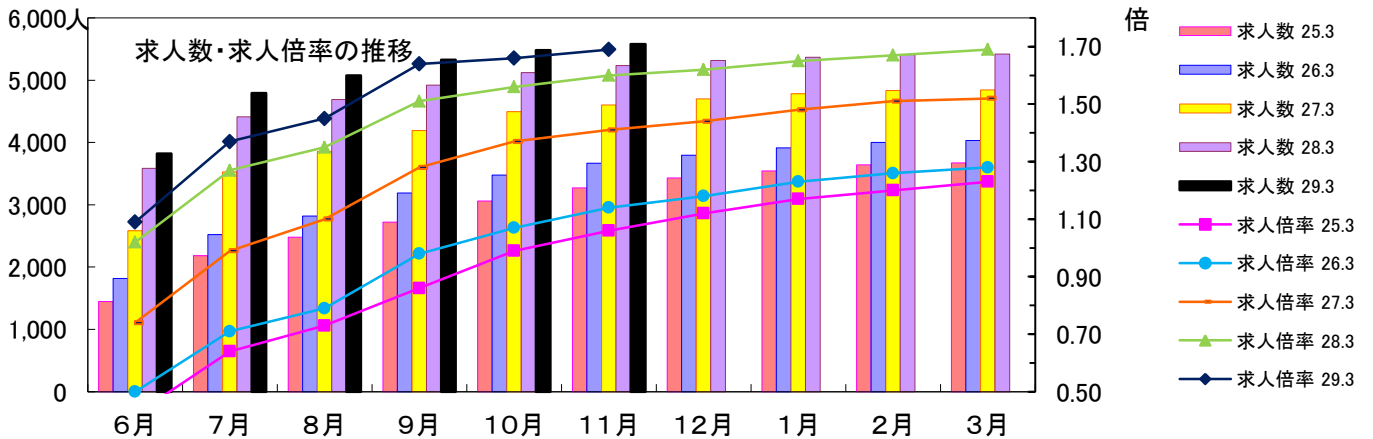

(表4) 新規高等学校卒業者の求人・求職・就職内定の年度別推移

平成28年11月末日 現在

長野労働局職業安定部

|      | ① 求人数  |            | ② 求職者数(人) |       |       |            | ③ 就職内定者数(人) |       |       |            | ④ 求人倍率 |               | ⑤ 就職内定率 |               | ⑥ 未内定者<br>②-③<br>(人) |
|------|--------|------------|-----------|-------|-------|------------|-------------|-------|-------|------------|--------|---------------|---------|---------------|----------------------|
|      | (人)    | 前年比<br>(%) | 計         | 男     | 女     | 前年比<br>(%) | 計           | 男     | 女     | 前年比<br>(%) | ①/②(倍) | 前年比<br>(ポイント) | ③/②(%)  | 前年比<br>(ポイント) |                      |
| 5.3  | 28,428 | ▲ 15.8     | 8,152     | 3,985 | 4,167 | ▲ 9.6      | 7,427       | 3,568 | 3,859 | ▲ 10.0     | 3.49   | ▲ 0.26        | 91.1    | ▲ 0.4         | 725                  |
| 6.3  | 20,544 | ▲ 27.7     | 6,833     | 3,431 | 3,402 | ▲ 16.2     | 6,118       | 3,029 | 3,089 | ▲ 17.6     | 3.01   | ▲ 0.48        | 89.5    | ▲ 1.6         | 715                  |
| 7.3  | 15,164 | ▲ 26.2     | 6,131     | 3,176 | 2,955 | ▲ 10.3     | 5,559       | 2,883 | 2,676 | ▲ 9.1      | 2.47   | ▲ 0.54        | 90.7    | 1.2           | 572                  |
| 8.3  | 12,609 | ▲ 16.8     | 5,615     | 2,938 | 2,677 | ▲ 8.4      | 4,963       | 2,607 | 2,356 | ▲ 10.7     | 2.25   | ▲ 0.22        | 88.4    | ▲ 2.3         | 652                  |
| 9.3  | 11,244 | ▲ 10.8     | 4,962     | 2,567 | 2,395 | ▲ 11.6     | 4,351       | 2,256 | 2,095 | ▲ 12.3     | 2.27   | 0.02          | 87.7    | ▲ 0.7         | 611                  |
| 10.3 | 10,664 | ▲ 5.2      | 4,767     | 2,557 | 2,210 | ▲ 3.9      | 4,076       | 2,162 | 1,914 | ▲ 6.3      | 2.24   | ▲ 0.03        | 85.5    | ▲ 2.2         | 691                  |
| 11.3 | 7,401  | ▲ 30.6     | 4,099     | 2,126 | 1,973 | ▲ 14.0     | 3,352       | 1,728 | 1,624 | ▲ 17.8     | 1.81   | ▲ 0.43        | 81.8    | ▲ 3.7         | 747                  |
| 12.3 | 5,221  | ▲ 29.5     | 3,465     | 1,786 | 1,679 | ▲ 15.5     | 2,792       | 1,437 | 1,355 | ▲ 16.7     | 1.51   | ▲ 0.30        | 80.6    | ▲ 1.2         | 673                  |
| 13.3 | 5,046  | ▲ 3.4      | 3,453     | 1,834 | 1,619 | ▲ 0.3      | 2,828       | 1,502 | 1,326 | 1.3        | 1.46   | ▲ 0.05        | 81.9    | 1.3           | 625                  |
| 14.3 | 4,030  | ▲ 20.1     | 3,178     | 1,656 | 1,522 | ▲ 8.0      | 2,435       | 1,301 | 1,134 | ▲ 13.9     | 1.27   | ▲ 0.19        | 76.6    | ▲ 5.3         | 743                  |
| 15.3 | 3,290  | ▲ 18.4     | 2,839     | 1,508 | 1,331 | ▲ 10.7     | 2,090       | 1,113 | 977   | ▲ 14.2     | 1.16   | ▲ 0.11        | 73.6    | ▲ 3.0         | 749                  |
| 16.3 | 3,325  | 1.1        | 2,850     | 1,541 | 1,309 | 0.4        | 2,096       | 1,169 | 927   | 0.3        | 1.17   | 0.01          | 73.5    | ▲ 0.1         | 754                  |
| 17.3 | 3,850  | 15.8       | 2,813     | 1,586 | 1,227 | ▲ 1.3      | 2,231       | 1,304 | 927   | 6.4        | 1.37   | 0.20          | 79.3    | 5.8           | 582                  |
| 18.3 | 3,799  | ▲ 1.3      | 2,860     | 1,630 | 1,230 | 1.7        | 2,263       | 1,341 | 922   | 1.4        | 1.33   | ▲ 0.04        | 79.1    | ▲ 0.2         | 597                  |
| 19.3 | 4,432  | 16.7       | 2,864     | 1,611 | 1,253 | 0.1        | 2,323       | 1,353 | 970   | 2.7        | 1.55   | 0.22          | 81.1    | 2.0           | 541                  |
| 20.3 | 4,653  | 5.0        | 3,019     | 1,778 | 1,241 | 5.4        | 2,495       | 1,508 | 987   | 7.4        | 1.54   | ▲ 0.01        | 82.6    | 1.5           | 524                  |
| 21.3 | 4,089  | ▲ 12.1     | 2,958     | 1,751 | 1,207 | ▲ 2.0      | 2,400       | 1,451 | 949   | ▲ 3.8      | 1.38   | ▲ 0.16        | 81.1    | ▲ 1.5         | 558                  |
| 22.3 | 2,443  | ▲ 40.3     | 2,464     | 1,450 | 1,014 | ▲ 16.7     | 1,809       | 1,115 | 694   | ▲ 24.6     | 0.99   | ▲ 0.39        | 73.4    | ▲ 7.7         | 655                  |
| 23.3 | 2,617  | 7.1        | 2,622     | 1,598 | 1,024 | 6.4        | 2,008       | 1,274 | 734   | 11.0       | 1.00   | 0.01          | 76.6    | 3.2           | 614                  |
| 24.3 | 2,857  | 9.2        | 2,798     | 1,730 | 1,068 | 6.7        | 2,190       | 1,372 | 818   | 9.1        | 1.02   | 0.02          | 78.3    | 1.7           | 608                  |
| 25.3 | 3,270  | 14.5       | 3,092     | 1,844 | 1,248 | 10.5       | 2,410       | 1,467 | 943   | 10.0       | 1.06   | 0.04          | 77.9    | ▲ 0.4         | 682                  |
| 26.3 | 3,666  | 12.1       | 3,229     | 1,967 | 1,262 | 4.4        | 2,571       | 1,575 | 996   | 6.7        | 1.14   | 0.08          | 79.6    | 1.7           | 658                  |
| 27.3 | 4,604  | 25.6       | 3,269     | 1,993 | 1,276 | 1.2        | 2,750       | 1,691 | 1,059 | 7.0        | 1.41   | 0.27          | 84.1    | 4.5           | 519                  |
| 28.3 | 5,237  | 13.7       | 3,280     | 2,026 | 1,254 | 0.3        | 2,860       | 1,775 | 1,085 | 4.0        | 1.60   | 0.19          | 87.2    | 3.1           | 420                  |
| 29.3 | 5,578  | 6.5        | 3,303     | 1,997 | 1,306 | 0.7        | 2,881       | 1,751 | 1,130 | 0.7        | 1.69   | 0.09          | 87.2    | 0.0           | 422                  |

(注) 求人数は、県内企業からの求人分のみ。

