

# 労働市場年報

令和4年度

長野労働局職業安定部



## 目 次

公共職業安定所位置図	1
公共職業安定所一覧及び管轄区域	2
労働市場の概況	3
有効求人倍率・完全失業率の推移	4
統計表	5
A 一般職業紹介	5
1. 一般職業紹介状況	6
(1) 一般関係（学卒を除き、パートを含む）	6
(2) 比率（学卒を除き、パートを含む）	11
(3) 一般関係（学卒、パートを除く）	12
(4) パートタイム関係（常用的パート＋臨時的パート）	19
(5) 比率（学卒、パートを除く）	24
2. 中高年齢者の一般職業紹介状況（パートを除く）	25
3. 産業別一般新規求人・充足状況（学卒、パートを除く）	29
4. 規模別一般新規求人・充足状況（学卒、パートを除く）	38
5. 新規常用求職者の実態状況（学卒、パートを除く）	40
6. 年齢別常用求職・求人・就職状況（パートを含む常用）	44
7. 正社員職業紹介状況（学卒を除く）	59
8. マザーズハローワーク業務取扱状況	61
(1) ハローワーク長野マザーズコーナー	61
(2) ハローワーク松本マザーズコーナー	61
(3) ハローワーク上田マザーズコーナー	61
(4) ハローワーク飯田マザーズコーナー	61
9. ふるさとハローワーク（市町村連携型）取扱状況	62
10. 公共職業訓練の受講指示状況	63
11. 障害者の職業紹介状況	65
(1) 職業紹介状況	65
(2) 登録状況	66
(3) 産業別就職状況	71
(4) 職業別就職状況	75

(5) 企業規模別就職状況	79
(6) 身体障害者の障害部位別就職状況	81
12. 日雇職業紹介状況	82
13. 外国人雇用対策業務取扱状況	83
(1) 外国人雇用対策業務実施状況等	83
(2) 産業別・規模別外国人労働者数	84
(3) 国籍別・在留資格別外国人労働者数	85
(4) 国籍別・産業別外国人労働者数	85
B 新規学校卒業者の職業紹介状況	87
1. 中学校	88
(1) 職業紹介状況	88
(2) 卒業後の状況	89
2. 高等学校	90
(1) 職業紹介状況	90
(2) 産業別求人・就職状況	91
(3) 規模別求人・就職状況	97
(4) 職業別求人・就職状況	99
(5) 卒業後の状況	102
C 労働者派遣事業、民営職業紹介事業の状況	103
労働者派遣事業所数、職業紹介事業所数、労働者供給事業所数の推移	104
D 雇用安定事業等業務取扱状況	106
1. 雇用調整助成金	107
(1) 月別実施計画届受理状況	107
2. 特定求職者雇用開発助成金	108
(1) 年度別・月別支給状況	108
(2) 特定求職者雇用開発助成金 支給状況 (安定所別・月別)	109
3. 試行雇用奨励金 (トライアル雇用)	110

E 雇用保険主要業務取扱状況	111
1. 失業給付等状況	112
2. 産業別事業主都合による離職状況	116
3. 産業別受給資格決定状況	117
(1) 一般受給資格決定者	117
(2) 高年齢受給資格決定者	119
(3) 短期特例受給資格決定者	120
4. 産業別適用事業所数及び被保険者数の状況	121

公共職業安定所位置図

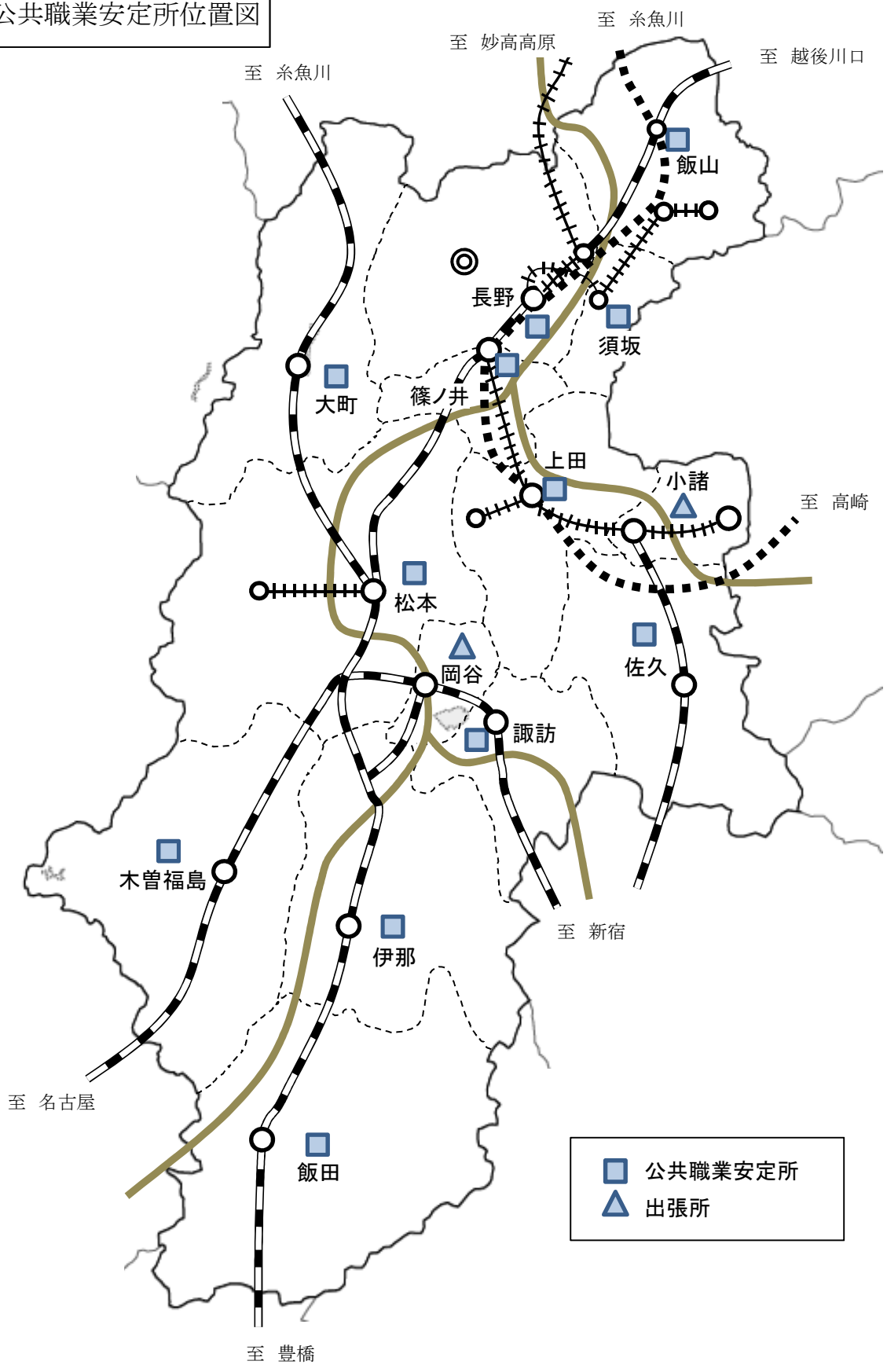

## 公共職業安定所一覧及び管轄区域

令和5年4月1日現在

安定所名	所在地	電話番号	管轄区域
長野	長野市中御所3-2-3	026(228)1300	長野市(篠ノ井、須坂公共職業安定所の管轄区域を除く)、上水内郡
松本	松本市庄内3-6-21	0263(27)0111	松本市、塩尻市(木曾福島公共職業安定所の管轄区域を除く)、安曇野市、東筑摩郡
上田	上田市天神2-4-70	0268(23)8609	上田市、東御市、小県郡
飯田	飯田市大久保町2637-3	0265(24)8609	飯田市、下伊那郡
伊那	伊那市狐島4098-3	0265(73)8609	伊那市、駒ヶ根市、上伊那郡
篠ノ井	長野市篠ノ井布施高田826-1	026(293)8609	千曲市、埴科郡、長野市のうち篠ノ井、松代、川中島、稲里、真島、小島田、青木島、信更、大岡
飯山	飯山市飯山186-4	0269(62)8609	飯山市、中野市、下水内郡、下高井郡
木曾福島	木曾郡木曾町福島5056-1	0264(22)2233	塩尻市のうち贄川、木曾平沢、奈良井、木曾郡
佐久	佐久市原565-1	0267(62)8609	佐久市、北佐久郡のうち立科町、南佐久郡
小諸	小諸市御幸町2-3-18	0267(23)8609	小諸市、北佐久郡(佐久所の管轄区域を除く)
大町	大町市大町2715-4	0261(22)0340	大町市、北安曇郡
須坂	須坂市墨坂2-2-17	026(248)8609	須坂市、長野市のうち若穂、上高井郡
諏訪	諏訪市上川3-2503-1	0266(58)8609	諏訪市、茅野市、諏訪郡(岡谷出張所の管轄区域を除く)
岡谷	岡谷市中央町1-8-4	0266(23)8609	岡谷市、諏訪郡のうち下諏訪町

## 労働市場の概況

令和4年度の長野県経済は、国際情勢や新型コロナウイルス感染症(以下、「コロナ」という。)の影響が和らぐもとで、個人消費は大型小売店売上高が食料品を中心に売り上げが増加し、前年を上回る状況がみられた。設備投資は、製造業ではIT、半導体、自動車関連等で受注増加による生産量の増加がみられたが、その後、世界的な金融引き締め等により海外景気の下振れや部材等の供給制約の影響を受け、減産、在庫調整により、収益・需要の見通しの修正を行う企業がみられた。非製造業ではコロナ規制緩和や全国旅行支援により、観光関連業種では、利用客の増加及びそれに伴う業務量の増加により、収益が前年度実績を上回る企業がみられた。公共投資は、災害復旧工事等の減少したものの、前年比較では横ばい圏内の動きがみられた。生産面では、IT関連や自動車関連などの需要の増加がみられる一方で、海外の消費低迷の影響や供給制約、円安による輸入原材料等の高騰の影響により、生産調整や収益への影響の動きがみられた。

このような経済状況を背景に、求人では多くの業種で人手不足による人材確保に向けた求人の動きがみられ、求職ではコロナ影響による人員整理は減少傾向となり、落ち着いた状況がみられた。有効求人数(季節調整値)は、経済活動の回復や人手不足解消に向けた求人の動向により、令和4年5月には5万人を越え、その後も高水準の状況が続き、7か月連続で5万人を超えたが、その後、製造業、建設業などで求人数の減少がみられた。

また、有効求職者数(季節調整値)については、企業の人員整理は減少傾向が続き、前年度から大きな変動はみられず、3万1千から2千人台で推移した。それにより、有効求人倍率(季節調整値)は、令和4年4月には1.5倍まで上昇し、令和4年11月には1.60倍まで回復した。また、正社員有効求人倍率は、人材確保に向けた正社員求人の増加等から、令和4年10月は1.2倍台となり、令和4年12月には1.33倍まで回復した。

### 《長野県の有効求人倍率の推移: 季節調整値》

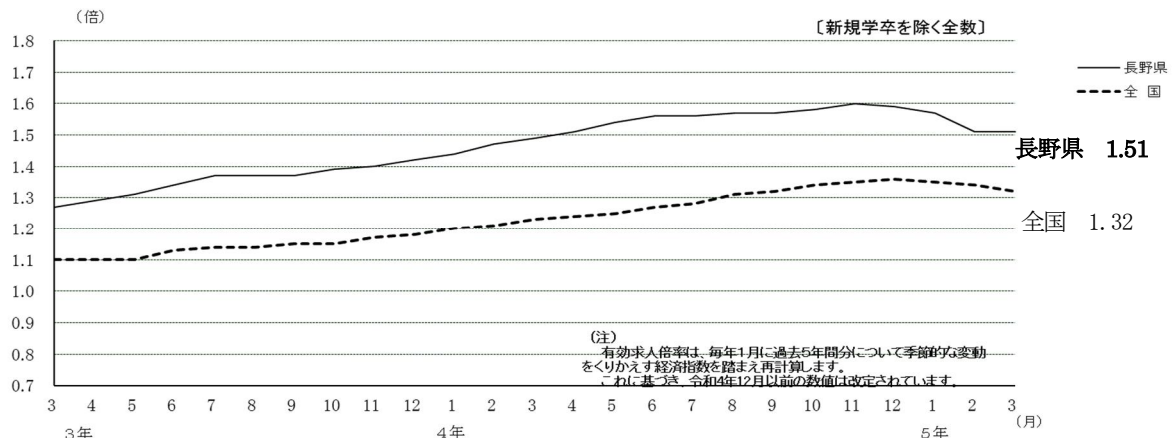

	3月	4月	5月	6月	7月	8月	9月	10月	11月	12月	5年 1月	2月	3月
月間有効 求人数	48,496	49,283	50,278	50,802	50,742	50,551	50,155	50,159	50,097	49,466	49,571	49,196	49,233
月間有効 求職者数	32,640	32,640	32,748	32,596	32,453	32,273	32,040	31,759	31,383	31,111	31,648	32,641	32,643

※季節調整値

### 《安定所別有効求人倍率の推移: 実数値》

有効 求人 倍率		4月	5月	6月	7月	8月	9月	10月	11月	12月	1月	2月	3月	年度計
	県計		1.41	1.40	1.47	1.54	1.57	1.57	1.62	1.68	1.70	1.64	1.56	1.50
長野		1.36	1.39	1.45	1.50	1.50	1.46	1.53	1.59	1.60	1.55	1.47	1.42	1.48
松本		1.42	1.39	1.48	1.57	1.62	1.61	1.71	1.75	1.78	1.73	1.67	1.65	1.61
上田		1.35	1.28	1.43	1.52	1.59	1.62	1.72	1.77	1.77	1.68	1.54	1.49	1.55
飯田		1.34	1.38	1.46	1.55	1.68	1.67	1.74	1.72	1.70	1.60	1.64	1.63	1.59
伊那		1.49	1.47	1.43	1.54	1.54	1.51	1.54	1.65	1.82	1.67	1.60	1.53	1.56
篠ノ井		1.40	1.40	1.41	1.39	1.38	1.41	1.43	1.53	1.47	1.43	1.33	1.26	1.40
飯山		1.27	1.26	1.38	1.45	1.65	1.79	1.97	2.06	1.97	2.02	1.89	1.56	1.68
木曾福島		1.37	1.35	1.47	1.68	1.59	1.68	1.82	1.80	1.59	1.50	1.44	1.53	1.56
佐久		1.60	1.62	1.66	1.66	1.63	1.61	1.59	1.69	1.72	1.71	1.61	1.52	1.63
大町		1.12	1.14	1.26	1.39	1.58	1.66	1.84	2.00	1.73	1.68	1.48	1.31	1.51
須坂		1.36	1.41	1.43	1.53	1.57	1.58	1.54	1.64	1.92	1.78	1.59	1.39	1.55
諏訪		1.49	1.47	1.55	1.62	1.59	1.55	1.51	1.53	1.56	1.52	1.49	1.47	1.53

※パートタイム含む全数



# 有効求人倍率・完全失業率の推移(令和5年3月分まで)

(長野労働局職業安定部)

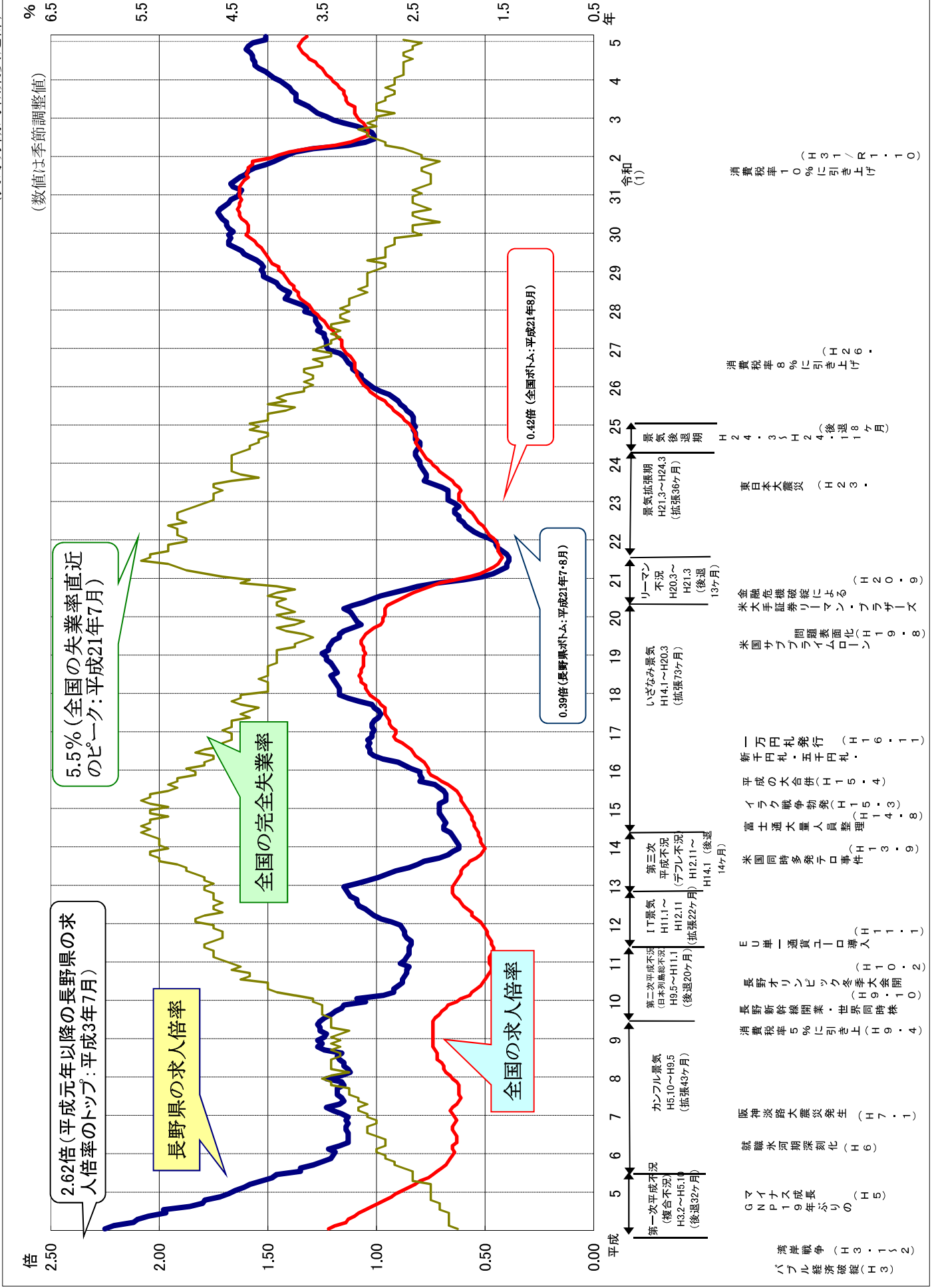

# 統 計 表

## A 一 般 職 業 紹 介

### 用語の説明

#### 〔 一 般 〕

一般とは常用及び臨時・季節をあわせたものをいう。

#### 〔 常 用 〕

○ 常用とは、雇用契約において雇用期間の定めがないか、または4か月以上の雇用期間が定められているもの（季節労働を除く）をいう。

#### 〔臨時・季節〕

○ 臨時とは、雇用契約において1か月以上4か月未満の雇用契約期間が定められている仕事をいう。

○ 季節とは、季節的な労働需要に対し、または季節的な余暇を利用して一定の期間（4か月未満、4か月以上の別を問わない）を定めて就労する仕事をいう。

#### 〔求職者数〕

○ 新規求職申込件数とは、公共職業安定所でその月のうちに新たに受けた求職申込件数をいう。

○ 月間有効求職者数とは「前月から繰越された有効求職者数」と当月の「新規求職申込件数」の合計数である。

#### 〔求人数〕

○ 新規求人数とは、その月のうちに新たに受けた求人数（採用予定人員）をいう。

○ 月間有効求人数とは「前月から繰越された有効求人数」と当月の「新規求人数」の合計数である。

#### 〔紹介件数〕

求職者と求人の結合をはかるため紹介した件数（他安定所からの連絡求人分への紹介を含む）をいう。

#### 〔就職件数〕

自安定所の有効求職者が自安定所の紹介により就職したことを確認した件数（他安定所からの連絡求人分を含む）。したがって、自己就職・縁故就職等は除かれる。

#### 〔求人倍率〕

求職者の1人当たり、求人がどれだけあるかをみるものである。

算出の方法は、次のとおりである。

$$\text{新規求人倍率} = \frac{\text{新規求人数}}{\text{新規求職者数}} \quad \text{有効求人倍率} = \frac{\text{月間有効求人数}}{\text{月間有効求職者数}}$$

#### 〔就職率〕

有効求職者のうちどれだけの割合の者が就職したかをみるもので、

$$\frac{\text{就職件数}}{\text{有効求職者数}} \times 100 \text{ の式で計算される。}$$

#### 〔充足数〕

自安定所の有効求人が安定所（求人をつ連絡した他安定所を含む）の紹介により求職者と結合した件数である。

#### 〔㊦〕

受給資格決定後、所定給付日数分の基本手当の支給を終了するまでの者（「㊦」、「㊧」、「㊨」、「㊩」を含む）をいう。

#### 〔正社員〕

パートタイムを除く常用のうち、勤め先で正社員・正職員などと呼称される正規労働者をいう。

※ハローワークインターネットサービスの機能拡充に伴い、令和3年9以降の数値には、ハローワークに来所せず、オンライン上で求職登録した求職者数や、求職者がハローワークインターネットサービスの求人に直接応募した就職件数が含まれている。

# 1. 一般職業紹介状況

## (1) 一般関係(学卒を除き、パートを含む)

項目 年度 月 安定所別	①								
	新規求職申込件数			①のうち 常 用			①のうち 臨 時 ・ 季 節		
	計	男	女	計	男	女	計	男	女
30年度	90,922	39,253	51,508	88,127	37,769	50,202	2,795	1,484	1,306
令和元年度	89,531	38,363	51,020	87,342	37,192	50,006	2,189	1,171	1,014
2年度	87,278	38,285	48,954	85,081	37,119	47,923	2,197	1,166	1,031
3年度	84,557	37,170	47,291	82,517	36,074	46,347	2,040	1,096	944
4年度	81,289	35,481	45,720	79,448	34,425	44,936	1,841	1,056	784
4年4月	8,952	3,922	5,021	8,810	3,810	4,991	142	112	30
5月	7,141	3,032	4,098	7,056	2,982	4,063	85	50	35
6月	6,588	2,889	3,688	6,547	2,860	3,677	41	29	11
7月	5,697	2,590	3,102	5,663	2,571	3,087	34	19	15
8月	6,094	2,682	3,405	6,060	2,665	3,388	34	17	17
9月	6,291	2,696	3,586	6,251	2,679	3,563	40	17	23
10月	6,336	2,733	3,595	6,293	2,710	3,575	43	23	20
11月	5,821	2,557	3,260	5,595	2,432	3,159	226	125	101
12月	5,699	2,653	3,043	4,939	2,276	2,660	760	377	383
5年1月	7,405	3,277	4,124	7,122	3,086	4,032	283	191	92
2月	7,699	3,213	4,480	7,629	3,177	4,446	70	36	34
3月	7,566	3,237	4,318	7,483	3,177	4,295	83	60	23
長野	11,937	5,040	6,876	11,736	4,930	6,785	201	110	91
松本	16,010	6,852	9,146	15,741	6,704	9,025	269	148	121
上田	7,943	3,512	4,412	7,852	3,465	4,369	91	47	43
飯田	6,293	2,547	3,738	6,239	2,521	3,710	54	26	28
伊那	6,799	3,092	3,702	6,693	3,021	3,667	106	71	35
篠ノ井	6,754	2,970	3,776	6,684	2,920	3,756	70	50	20
飯山	2,845	1,328	1,517	2,737	1,246	1,491	108	82	26
木曾福島	880	420	460	803	379	424	77	41	36
佐久・小諸	8,210	3,698	4,507	7,770	3,482	4,283	440	216	224
佐久	5,110	2,337	2,771	4,854	2,204	2,648	256	133	123
小諸	3,100	1,361	1,736	2,916	1,278	1,635	184	83	101
大町	2,318	1,166	1,152	2,088	1,007	1,081	230	159	71
須坂	3,027	1,338	1,686	3,004	1,325	1,676	23	13	10
諏訪・岡谷	8,273	3,518	4,748	8,101	3,425	4,669	172	93	79
諏訪	5,494	2,301	3,190	5,356	2,231	3,122	138	70	68
岡谷	2,779	1,217	1,558	2,745	1,194	1,547	34	23	11

※求職申込書における「性別」欄の記載が任意になったことに伴い、男女別の合計は全体の値と必ずしも一致しない。

項目 年度 月 安定所別	②								
	月間有効求職者数			②のうち 常 用			②のうち 臨 時 ・ 季 節		
	計	男	女	計	男	女	計	男	女
30年度	374,071	170,355	203,079	366,346	166,319	199,413	7,725	4,036	3,666
令和元年度	376,960	170,893	205,457	371,090	167,937	202,559	5,870	2,956	2,898
2年度	406,762	188,808	217,623	399,718	185,197	214,190	7,044	3,611	3,433
3年度	393,274	184,900	207,921	386,925	181,513	204,959	6,349	3,387	2,962
4年度	379,636	177,297	201,825	373,802	173,979	199,312	5,834	3,318	2,513
4年4月	33,822	15,919	17,850	33,463	15,674	17,736	359	245	114
5月	33,914	15,825	18,036	33,595	15,615	17,927	319	210	109
6月	32,943	15,398	17,495	32,640	15,192	17,399	303	206	96
7月	31,368	14,750	16,570	31,153	14,619	16,487	215	131	83
8月	31,062	14,594	16,421	30,893	14,496	16,351	169	98	70
9月	30,935	14,464	16,427	30,766	14,374	16,348	169	90	79
10月	30,701	14,277	16,380	30,530	14,183	16,303	171	94	77
11月	30,037	13,950	16,046	29,679	13,758	15,880	358	192	166
12月	29,046	13,664	15,351	27,982	13,127	14,824	1,064	537	527
5年1月	30,238	14,220	15,987	29,048	13,573	15,444	1,190	647	543
2月	32,281	14,966	17,283	31,213	14,391	16,790	1,068	575	493
3月	33,289	15,270	17,979	32,840	14,977	17,823	449	293	156
長野	61,554	28,798	32,663	60,874	28,397	32,384	680	401	279
松本	75,925	34,724	41,122	75,028	34,223	40,726	897	501	396
上田	37,578	17,583	19,858	37,224	17,406	19,684	354	177	174
飯田	27,748	12,299	15,411	27,566	12,208	15,320	182	91	91
伊那	29,187	13,910	15,263	28,850	13,697	15,139	337	213	124
篠ノ井	30,873	14,168	16,645	30,629	14,002	16,567	244	166	78
飯山	14,430	7,337	7,092	14,083	7,053	7,029	347	284	63
木曾福島	4,576	2,489	2,087	4,354	2,365	1,989	222	124	98
佐久・小諸	36,702	16,938	19,718	35,288	16,265	18,977	1,414	673	741
佐久	21,968	10,275	11,673	21,139	9,858	11,261	829	417	412
小諸	14,734	6,663	8,045	14,149	6,407	7,716	585	256	329
大町	9,869	4,976	4,892	9,365	4,626	4,738	504	350	154
須坂	12,556	5,850	6,700	12,491	5,810	6,675	65	40	25
諏訪・岡谷	38,638	18,225	20,374	38,050	17,927	20,084	588	298	290
諏訪	24,156	11,172	12,963	23,713	10,943	12,749	443	229	214
岡谷	14,482	7,053	7,411	14,337	6,984	7,335	145	69	76

※求職申込書における「性別」欄の記載が任意になったことに伴い、男女別の合計は全体の値と必ずしも一致しない。

③								
紹介件数			③のうち 常 用			③のうち 雇 用 保 険 受 給 者		
計	男	女	計	男	女	計	男	女
114,196	53,673	60,429	105,808	50,384	55,333	22,637	10,210	12,424
111,361	50,725	60,513	103,564	47,700	55,745	23,636	10,846	12,782
104,995	49,138	55,805	96,193	45,435	50,709	24,718	11,513	13,204
95,460	44,699	50,663	87,407	41,260	46,065	18,885	8,763	10,104
83,659	39,111	44,481	76,977	36,149	40,771	16,761	7,607	9,145
7,364	3,400	3,956	6,830	3,179	3,645	1,310	650	659
7,224	3,304	3,916	6,677	3,080	3,593	1,430	610	819
7,620	3,706	3,899	7,094	3,456	3,623	1,623	710	912
6,280	3,039	3,233	5,838	2,838	2,993	1,426	609	815
6,380	3,116	3,259	5,932	2,908	3,021	1,378	601	777
6,513	3,023	3,482	6,051	2,829	3,214	1,347	586	759
6,238	2,965	3,268	5,685	2,702	2,979	1,372	629	741
5,969	2,918	3,049	5,330	2,634	2,695	1,319	659	660
4,887	2,363	2,524	4,317	2,110	2,207	1,065	498	567
6,914	3,090	3,822	6,268	2,821	3,446	1,306	571	735
9,378	4,148	5,224	8,715	3,847	4,864	1,563	740	823
8,892	4,039	4,849	8,240	3,745	4,491	1,622	744	878
12,987	5,637	7,336	11,904	5,198	6,695	2,653	1,098	1,554
17,817	8,260	9,544	16,280	7,561	8,707	3,465	1,513	1,952
9,273	4,587	4,660	8,506	4,262	4,221	1,827	924	895
5,812	2,581	3,230	5,455	2,436	3,018	1,123	505	618
6,686	3,143	3,538	6,177	2,935	3,239	1,326	675	651
7,570	3,602	3,963	7,011	3,333	3,674	1,604	629	975
2,848	1,456	1,392	2,580	1,308	1,272	592	293	299
535	242	293	493	223	270	159	91	68
7,583	3,566	4,017	6,955	3,280	3,675	1,557	691	866
4,718	2,199	2,519	4,317	2,018	2,299	950	415	535
2,865	1,367	1,498	2,638	1,262	1,376	607	276	331
1,695	859	836	1,544	774	770	401	197	204
3,109	1,519	1,588	2,842	1,403	1,437	599	282	317
7,744	3,659	4,084	7,230	3,436	3,793	1,455	709	746
5,133	2,398	2,735	4,762	2,257	2,505	889	394	495
2,611	1,261	1,349	2,468	1,179	1,288	566	315	251

※求職申込書における「性別」欄の記載が任意になったことに伴い、男女別の合計は全体の値と必ずしも一致しない。

項目 年度 月 安定所別	④								
	就 職 件 数			④のうち 常 用			④のうち 雇 用 保 険 受 給 者		
	計	男	女	計	男	女	計	男	女
30年度	35,125	15,076	20,029	32,082	13,999	18,063	9,994	6,168	5,414
令和元年度	32,646	13,532	19,083	29,965	12,664	17,271	8,267	3,485	4,782
2年度	29,183	12,062	17,103	26,317	11,054	15,246	7,751	3,334	4,416
3年度	29,928	12,706	17,189	27,104	11,663	15,412	7,117	3,072	4,039
4年度	28,425	11,978	16,427	25,955	11,043	14,895	6,798	2,942	3,855
4年4月	2,504	1,076	1,425	2,294	1,005	1,286	489	231	258
5月	2,574	1,034	1,539	2,386	969	1,416	617	257	360
6月	2,618	1,111	1,507	2,410	1,028	1,382	649	277	372
7月	2,230	971	1,258	2,068	904	1,163	596	256	340
8月	2,083	901	1,181	1,917	837	1,080	563	233	330
9月	2,337	996	1,334	2,162	935	1,220	583	249	334
10月	2,140	921	1,217	1,939	830	1,107	549	224	324
11月	2,114	963	1,148	1,907	879	1,026	563	262	301
12月	1,869	805	1,064	1,613	711	902	487	215	272
5年1月	1,780	748	1,032	1,548	656	892	425	184	241
2月	2,466	1,016	1,450	2,243	943	1,300	545	248	297
3月	3,710	1,436	2,272	3,468	1,346	2,121	732	306	426
長 野	3,945	1,520	2,419	3,578	1,400	2,172	951	368	582
松 本	5,454	2,278	3,173	4,921	2,067	2,851	1,270	545	725
上 田	2,879	1,234	1,640	2,590	1,139	1,448	684	310	374
飯 田	2,454	1,008	1,446	2,307	957	1,350	626	273	353
伊 那	2,543	1,110	1,431	2,333	1,032	1,300	565	268	297
篠 ノ 井	2,332	988	1,342	2,149	914	1,233	613	243	370
飯 山	1,143	525	617	1,011	462	548	261	125	136
木 曾 福 島	272	102	170	252	95	157	84	32	52
佐 久 ・ 小 諸	2,722	1,198	1,524	2,504	1,109	1,395	635	282	353
佐 久	1,723	758	965	1,588	700	888	386	171	215
小 諸	999	440	559	916	409	507	249	111	138
大 町	753	363	390	667	319	348	220	108	112
須 坂	1,133	503	629	1,012	463	548	277	134	143
諏 訪 ・ 岡 谷	2,795	1,149	1,646	2,631	1,086	1,545	612	254	358
諏 訪	1,821	725	1,096	1,692	681	1,011	368	139	229
岡 谷	974	424	550	939	405	534	244	115	129

※求職申込書における「性別」欄の記載が任意になったことに伴い、男女別の合計は全体の値と必ずしも一致しない。

⑤ 新規 求人数	⑤のうち		⑥ 月間有効 求人数	⑥のうち		⑦ 充足数	⑦のうち	
	常用	臨時・ 季節		常用	臨時・ 季節		常用	臨時・ 季節
222,324	192,638	29,686	630,320	550,905	79,415	34,746	31,833	2,913
204,125	181,664	22,461	582,159	520,813	61,346	32,246	29,736	2,510
166,047	148,649	17,398	458,453	414,511	43,942	28,921	26,083	2,838
194,949	170,092	24,857	545,313	478,552	66,761	29,824	27,066	2,758
209,754	186,401	23,353	599,212	533,539	65,673	28,169	25,798	2,371
17,415	15,847	1,568	48,451	43,402	5,049	2,492	2,288	204
16,445	14,932	1,513	48,531	43,810	4,721	2,555	2,378	177
17,591	15,376	2,215	49,411	44,396	5,015	2,579	2,371	208
17,330	15,633	1,697	49,104	44,019	5,085	2,222	2,055	167
16,938	15,057	1,881	49,618	44,262	5,356	2,039	1,885	154
16,727	14,886	1,841	49,235	44,193	5,042	2,324	2,156	168
19,058	16,390	2,668	50,662	44,690	5,972	2,082	1,894	188
17,608	15,389	2,219	51,378	45,122	6,256	2,067	1,869	198
16,119	14,217	1,902	50,179	44,073	6,106	1,847	1,610	237
19,112	16,628	2,484	50,478	44,486	5,992	1,776	1,551	225
18,465	16,622	1,843	51,297	45,559	5,738	2,454	2,238	216
16,946	15,424	1,522	50,868	45,527	5,341	3,732	3,503	229
32,960	28,526	4,434	92,755	80,846	11,909	4,560	4,076	484
43,456	36,246	7,210	124,816	103,832	20,984	5,272	4,753	519
20,696	18,722	1,974	59,381	53,693	5,688	2,850	2,583	267
16,351	14,927	1,424	44,549	41,428	3,121	2,353	2,220	133
16,040	13,704	2,336	46,474	39,631	6,843	2,395	2,201	194
15,007	14,415	592	44,170	42,445	1,725	2,571	2,415	156
8,670	7,500	1,170	24,671	21,290	3,381	982	877	105
2,527	2,261	266	7,189	6,458	731	245	229	16
21,216	19,964	1,252	60,764	57,192	3,572	2,503	2,329	174
9,956	9,202	754	27,873	25,698	2,175	1,481	1,341	140
11,260	10,762	498	32,891	31,494	1,397	1,022	988	34
5,238	4,313	925	15,040	12,430	2,610	633	569	64
6,749	6,258	491	19,650	18,223	1,427	1,042	922	120
20,844	19,565	1,279	59,753	56,071	3,682	2,763	2,624	139
13,861	12,751	1,110	39,688	36,491	3,197	1,773	1,661	112
6,983	6,814	169	20,065	19,580	485	990	963	27

※求職申込書における「性別」欄の記載が任意になったことに伴い、男女別の合計は全体の値と必ずしも一致しない。

(2) 比率(学卒を除き、パートを含む)

項目 年度 月 安定所別	求人倍率(倍)			就職率(%)		雇用保険 受給者 就職率 (%)	充足率(%)		新規求職者中 の雇用保険 受給者割合 (%)
	新規 求人倍率	有効 求人倍率	季節 調整値	新規 就職率	有効 就職率		新規 充足率	有効 充足率	
30年度	2.45	1.69		38.6	9.4	13.5	15.6	5.5	24.1
令和元年度	2.28	1.54		36.5	8.7	11.1	15.8	5.5	24.4
2年度	1.90	1.13		33.4	7.2	7.7	17.4	6.3	28.1
3年度	2.31	1.39		35.4	7.6	8.6	15.3	5.5	24.3
4年度	2.58	1.58		35.0	7.5	8.8	13.4	4.7	25.8
4年4月	1.95	1.43	1.51	28.0	7.4	8.7	14.3	5.1	28.4
5月	2.30	1.43	1.54	36.0	7.6	9.6	15.5	5.3	33.7
6月	2.67	1.50	1.56	39.7	7.9	9.3	14.7	5.2	27.3
7月	3.04	1.57	1.56	39.1	7.1	8.3	12.8	4.5	26.9
8月	2.78	1.60	1.57	34.2	6.7	7.6	12.0	4.1	26.6
9月	2.66	1.59	1.57	37.1	7.6	8.3	13.9	4.7	24.4
10月	3.01	1.65	1.58	33.8	7.0	8.4	10.9	4.1	27.5
11月	3.02	1.71	1.60	36.3	7.0	9.1	11.7	4.0	24.7
12月	2.83	1.73	1.59	32.8	6.4	8.0	11.5	3.7	23.0
5年1月	2.58	1.67	1.57	24.0	5.9	6.9	9.3	3.5	21.6
2月	2.40	1.59	1.51	32.0	7.6	9.1	13.3	4.8	22.0
3月	2.24	1.53	1.51	49.0	11.1	11.9	22.0	7.3	23.1
長野	2.76	1.51		33.0	6.4	8.5	13.8	4.9	24.4
松本	2.71	1.64		34.1	7.2	8.1	12.1	4.2	26.4
上田	2.61	1.58		36.2	7.7	8.0	13.8	4.8	28.1
飯田	2.60	1.61		39.0	8.8	11.4	14.4	5.3	25.3
伊那	2.36	1.59		37.4	8.7	9.3	14.9	5.2	25.1
篠井	2.22	1.43		34.5	7.6	8.5	17.1	5.8	26.8
飯山	3.05	1.71		40.2	7.9	8.6	11.3	4.0	28.2
木曾福島	2.87	1.57		30.9	5.9	9.6	9.7	3.4	28.4
佐久・小諸	2.58	1.66		33.2	7.4	8.5	11.8	4.1	25.3
佐久	1.95	1.27		33.7	7.8	8.6	14.9	5.3	24.0
小諸	3.63	2.23		32.2	6.8	8.3	9.1	3.1	27.5
大町	2.26	1.52		32.5	7.6	9.3	12.1	4.2	26.7
須坂	2.23	1.56		37.4	9.0	10.2	15.4	5.3	25.8
諏訪・岡谷	2.52	1.55		33.8	7.2	8.8	13.3	4.6	23.6
諏訪	2.52	1.64		33.1	7.5	8.0	12.8	4.5	23.1
岡谷	2.51	1.39	35.0	6.7	10.5	14.2	4.9	24.6	

※求人倍率の季節調整値は、令和4年季節調整値替えの結果による。



(3)一般関係(学卒、パートを除く)

項目 年度 月 安定所別	①								
	新規求職申込件数			①のうち 常 用			①のうち 臨 時 ・ 季 節		
	計	男	女	計	男	女	計	男	女
30年度	58,434	32,017	26,326	56,362	30,836	25,437	2,072	1,181	889
令和元年度	56,843	30,729	26,033	55,165	29,733	25,352	1,678	996	681
2年度	54,389	29,912	24,450	52,716	28,921	23,768	1,673	991	682
3年度	52,032	28,628	23,354	50,405	27,684	22,671	1,627	944	683
4年度	49,808	26,960	22,800	48,305	26,053	22,205	1,503	907	595
4年4月	4,895	2,735	2,152	4,788	2,641	2,139	107	94	13
5月	4,100	2,232	1,860	4,056	2,196	1,852	44	36	8
6月	4,125	2,254	1,865	4,096	2,232	1,859	29	22	6
7月	3,633	2,012	1,618	3,624	2,008	1,613	9	4	5
8月	3,884	2,111	1,768	3,875	2,104	1,766	9	7	2
9月	3,847	2,104	1,741	3,835	2,095	1,738	12	9	3
10月	3,853	2,105	1,743	3,833	2,092	1,736	20	13	7
11月	3,658	1,976	1,682	3,454	1,860	1,594	204	116	88
12月	3,833	2,053	1,779	3,114	1,698	1,415	719	355	364
5年1月	4,680	2,483	2,194	4,433	2,310	2,120	247	173	74
2月	4,669	2,400	2,267	4,626	2,372	2,252	43	28	15
3月	4,631	2,495	2,131	4,571	2,445	2,121	60	50	10
長野	7,273	3,762	3,505	7,112	3,674	3,432	161	88	73
松本	9,752	5,197	4,547	9,523	5,067	4,448	229	130	99
上田	4,794	2,682	2,101	4,732	2,649	2,073	62	33	28
飯田	3,774	1,921	1,848	3,744	1,904	1,835	30	17	13
伊那	4,272	2,354	1,914	4,195	2,298	1,893	77	56	21
篠ノ井	4,066	2,239	1,822	4,012	2,196	1,811	54	43	11
飯山	1,728	1,012	716	1,640	938	702	88	74	14
木曾福島	520	293	227	455	261	194	65	32	33
佐久・小諸	5,243	2,861	2,381	4,875	2,668	2,206	368	193	175
佐久	3,301	1,810	1,490	3,104	1,694	1,409	197	116	81
小諸	1,942	1,051	891	1,771	974	797	171	77	94
大町	1,477	897	580	1,257	744	513	220	153	67
須坂	1,862	1,046	813	1,851	1,037	811	11	9	2
諏訪・岡谷	5,047	2,696	2,346	4,909	2,617	2,287	138	79	59
諏訪	3,366	1,766	1,597	3,257	1,707	1,547	109	59	50
岡谷	1,681	930	749	1,652	910	740	29	20	9

※求職申込書における「性別」欄の記載が任意になったことに伴い、男女別の合計は全体の値と必ずしも一致しない。

項目 年度 月 安定所別	②								
	月間有効求職者数			②のうち 常 用			②のうち 臨 時 ・ 季 節		
	計	男	女	計	男	女	計	男	女
30年度	230,823	132,303	98,159	225,746	129,428	95,965	5,077	2,875	2,194
令和元年度	230,336	130,558	99,428	226,519	128,333	97,837	3,817	2,225	1,591
2年度	246,420	141,585	104,656	241,483	138,699	102,605	4,937	2,886	2,051
3年度	231,588	134,989	96,365	226,926	132,266	94,426	4,662	2,723	1,939
4年度	222,256	127,942	94,056	217,873	125,294	92,324	4,383	2,648	1,732
4年4月	19,333	11,252	8,056	19,114	11,075	8,014	219	177	42
5月	19,195	11,159	8,007	19,023	11,019	7,975	172	140	32
6月	18,876	10,979	7,867	18,700	10,833	7,838	176	146	29
7月	18,396	10,707	7,661	18,301	10,634	7,640	95	73	21
8月	18,387	10,676	7,684	18,320	10,626	7,668	67	50	16
9月	18,192	10,549	7,622	18,139	10,510	7,608	53	39	14
10月	17,945	10,390	7,534	17,883	10,345	7,517	62	45	17
11月	17,489	10,135	7,337	17,239	9,988	7,234	250	147	103
12月	17,308	9,937	7,357	16,361	9,453	6,894	947	484	463
5年1月	18,148	10,301	7,832	17,092	9,719	7,358	1,056	582	474
2月	19,313	10,821	8,478	18,369	10,301	8,054	944	520	424
3月	19,674	11,036	8,621	19,332	10,791	8,524	342	245	97
長野	35,577	20,163	15,382	35,096	19,892	15,172	481	271	210
松本	44,511	25,154	19,308	43,767	24,729	18,989	744	425	319
上田	21,883	12,895	8,931	21,688	12,791	8,843	195	104	88
飯田	15,980	8,736	7,213	15,879	8,673	7,175	101	63	38
伊那	17,346	10,101	7,234	17,124	9,941	7,172	222	160	62
篠ノ井	18,030	10,458	7,548	17,858	10,325	7,509	172	133	39
飯山	8,123	5,022	3,101	7,872	4,809	3,063	251	213	38
木曾福島	2,616	1,703	913	2,474	1,634	840	142	69	73
佐久・小諸	22,081	12,445	9,618	20,950	11,847	9,085	1,131	598	533
佐久	13,479	7,600	5,861	12,862	7,231	5,613	617	369	248
小諸	8,602	4,845	3,757	8,088	4,616	3,472	514	229	285
大町	5,889	3,630	2,258	5,411	3,292	2,118	478	338	140
須坂	7,804	4,520	3,278	7,775	4,496	3,273	29	24	5
諏訪・岡谷	22,416	13,115	9,272	21,979	12,865	9,085	437	250	187
諏訪	14,425	8,281	6,123	14,076	8,089	5,966	349	192	157
岡谷	7,991	4,834	3,149	7,903	4,776	3,119	88	58	30

※求職申込書における「性別」欄の記載が任意になったことに伴い、男女別の合計は全体の値と必ずしも一致しない。

③								
紹 介 件 数			③のうち 常 用			③のうち 雇 用 保 険 受 給 者		
計	男	女	計	男	女	計	男	女
75,018	42,872	32,099	71,646	41,142	30,457	16,136	8,945	7,189
71,221	39,331	31,817	68,024	37,750	30,201	16,695	9,294	7,393
62,700	36,271	26,401	59,617	34,546	25,043	16,609	9,515	7,094
56,610	32,327	24,234	53,839	30,772	23,029	12,543	7,172	5,358
50,474	28,090	22,353	48,039	26,747	21,267	11,296	6,224	5,069
4,386	2,462	1,919	4,175	2,353	1,819	906	546	359
4,223	2,349	1,870	4,047	2,249	1,794	940	492	447
4,581	2,702	1,871	4,391	2,588	1,795	1,023	576	446
4,018	2,323	1,691	3,839	2,222	1,614	968	503	465
4,006	2,317	1,686	3,811	2,206	1,603	929	485	444
4,061	2,253	1,806	3,909	2,161	1,746	938	503	435
3,836	2,161	1,674	3,634	2,048	1,585	930	516	414
3,705	2,165	1,540	3,500	2,044	1,456	917	543	374
3,107	1,697	1,410	2,926	1,589	1,337	739	425	314
4,191	2,176	2,014	3,957	2,058	1,899	874	451	423
5,275	2,718	2,555	5,009	2,586	2,422	1,042	587	455
5,085	2,767	2,317	4,841	2,643	2,197	1,090	597	493
7,552	3,958	3,591	7,203	3,767	3,435	1,740	873	867
11,012	5,980	5,022	10,424	5,661	4,754	2,378	1,206	1,172
5,647	3,334	2,301	5,392	3,193	2,188	1,244	755	486
3,414	1,847	1,567	3,313	1,804	1,509	738	422	316
4,278	2,365	1,909	4,081	2,271	1,808	935	557	378
4,471	2,563	1,908	4,262	2,435	1,827	1,013	529	484
1,569	992	577	1,451	914	537	384	243	141
316	184	132	299	173	126	107	75	32
4,665	2,532	2,133	4,424	2,402	2,022	1,069	549	520
2,921	1,557	1,364	2,762	1,475	1,287	645	325	320
1,744	975	769	1,662	927	735	424	224	200
993	616	377	932	576	356	276	174	102
1,849	1,054	794	1,777	1,013	763	398	228	170
4,708	2,665	2,042	4,481	2,538	1,942	1,014	613	401
3,134	1,760	1,374	2,974	1,689	1,285	582	335	247
1,574	905	668	1,507	849	657	432	278	154

※求職申込書における「性別」欄の記載が任意になったことに伴い、男女別の合計は全体の値と必ずしも一致しない。

項目 年度 月 安定所別	④								
	就 職 件 数			④のうち 常 用			④のうち 臨 時 ・ 季 節		
	計	男	女	計	男	女	計	男	女
30年度	20,318	11,451	8,860	19,249	10,928	8,314	1,069	523	546
令和元年度	17,977	9,902	8,060	17,027	9,468	7,544	950	434	516
2年度	14,859	8,422	6,427	14,050	7,997	6,043	809	425	384
3年度	15,812	9,017	6,781	14,932	8,545	6,376	880	472	405
4年度	15,130	8,278	6,846	14,313	7,878	6,431	817	400	415
4年4月	1,255	722	533	1,178	684	494	77	38	39
5月	1,323	708	614	1,256	673	582	67	35	32
6月	1,332	750	582	1,273	723	550	59	27	32
7月	1,233	683	550	1,174	656	518	59	27	32
8月	1,220	666	553	1,151	632	519	69	34	34
9月	1,294	739	553	1,239	713	524	55	26	29
10月	1,186	667	518	1,111	624	486	75	43	32
11月	1,174	679	495	1,103	641	462	71	38	33
12月	1,013	566	447	946	534	412	67	32	35
5年1月	989	512	477	930	480	450	59	32	27
2月	1,299	689	610	1,227	659	568	72	30	42
3月	1,812	897	914	1,725	859	866	87	38	48
長 野	1,938	1,002	936	1,829	951	878	109	51	58
松 本	2,847	1,514	1,331	2,665	1,429	1,234	182	85	97
上 田	1,533	873	659	1,451	838	613	82	35	46
飯 田	1,364	713	651	1,322	699	623	42	14	28
伊 那	1,498	810	686	1,422	774	647	76	36	39
篠 ノ 井	1,227	691	536	1,175	665	510	52	26	26
飯 山	607	377	230	547	339	208	60	38	22
木 曾 福 島	138	74	64	132	70	62	6	4	2
佐久・小諸	1,503	839	664	1,422	799	623	81	40	41
佐 久	956	530	426	900	501	399	56	29	27
小 諸	547	309	238	522	298	224	25	11	14
大 町	404	253	151	369	229	140	35	24	11
須 坂	610	352	257	577	335	241	33	17	16
諏訪・岡谷	1,461	780	681	1,402	750	652	59	30	29
諏 訪	937	486	451	890	466	424	47	20	27
岡 谷	524	294	230	512	284	228	12	10	2

※求職申込書における「性別」欄の記載が任意になったことに伴い、男女別の合計は全体の値と必ずしも一致しない。

④のうち 県内の管外への就職件数			④のうち 県外への就職件数			④のうち 雇用保険受給者の就職件数		
計	男	女	計	男	女	計	男	女
4,265	2,669	1,596	1,339	880	458	7,189	5,652	3,125
3,792	2,267	1,519	1,176	720	455	5,400	2,956	2,444
3,389	2,109	1,278	902	600	302	4,748	2,690	2,058
3,510	2,205	1,302	966	618	347	4,479	2,523	1,954
3,330	2,069	1,259	959	557	402	4,351	2,412	1,939
281	186	95	78	47	31	309	194	115
301	179	121	82	45	37	385	200	185
303	190	113	86	54	32	395	227	168
266	168	98	78	43	35	391	219	172
259	154	104	85	53	32	366	193	173
260	169	91	70	41	29	387	215	172
263	168	95	99	59	40	347	184	163
279	180	99	83	50	33	369	211	158
250	159	91	66	38	28	303	175	128
210	129	81	70	33	37	276	149	127
283	172	111	71	45	26	366	209	157
375	215	160	91	49	42	457	236	221
609	380	229	166	104	62	580	293	287
425	255	170	233	140	93	812	428	384
353	219	134	62	31	31	443	262	181
123	72	51	71	48	23	407	225	182
232	150	81	61	32	29	377	218	159
404	249	155	59	32	27	385	206	179
186	121	65	29	18	11	169	110	59
28	16	12	14	9	5	54	28	26
288	189	99	123	67	56	412	228	184
141	94	47	74	45	29	251	138	113
147	95	52	49	22	27	161	90	71
144	88	56	23	12	11	143	94	49
319	198	120	20	8	12	178	105	73
219	132	87	98	56	42	391	215	176
102	60	42	73	43	30	221	118	103
117	72	45	25	13	12	170	97	73

※求職申込書における「性別」欄の記載が任意になったことに伴い、男女別の合計は全体の値と必ずしも一致しない。

項目 年度 月 安定所別	⑤			⑥		
	新規 求人数	⑤のうち 常 用	⑤のうち 臨時・季節	月間有効 求人数	⑥のうち 常 用	⑥のうち 臨時・季節
30年度	136,597	118,425	18,172	389,405	340,638	48,767
令和元年度	122,696	110,247	12,449	354,857	319,902	34,955
2年度	101,691	92,758	8,933	286,405	263,509	22,896
3年度	123,572	108,406	15,166	351,554	310,213	41,341
4年度	129,690	116,236	13,454	376,499	337,808	38,691
4年4月	11,071	10,128	943	30,686	27,636	3,050
5月	10,231	9,292	939	30,560	27,675	2,885
6月	10,574	9,416	1,158	30,944	28,051	2,893
7月	11,164	10,098	1,066	30,977	27,963	3,014
8月	10,749	9,562	1,187	31,415	28,206	3,209
9月	10,259	9,179	1,080	31,232	28,138	3,094
10月	12,123	10,515	1,608	32,182	28,516	3,666
11月	11,013	9,905	1,108	32,428	28,827	3,601
12月	9,993	8,938	1,055	31,847	28,321	3,526
5年1月	11,419	10,011	1,408	31,340	27,981	3,359
2月	11,036	9,981	1,055	31,632	28,362	3,270
3月	10,058	9,211	847	31,256	28,132	3,124
長野	19,695	17,686	2,009	56,645	51,188	5,457
松本	28,461	23,627	4,834	82,835	68,380	14,455
上田	13,137	12,242	895	38,317	35,553	2,764
飯田	10,613	9,879	734	29,051	27,753	1,298
伊那	11,074	9,359	1,715	32,592	27,543	5,049
篠ノ井	9,577	9,344	233	28,682	27,941	741
飯山	5,182	4,328	854	15,042	12,531	2,511
木曾福島	1,559	1,393	166	4,474	3,990	484
佐久・小諸	10,710	10,129	581	31,539	29,855	1,684
佐久	6,056	5,691	365	17,863	16,800	1,063
小諸	4,654	4,438	216	13,676	13,055	621
大町	3,378	2,721	657	9,725	7,807	1,918
須坂	3,799	3,662	137	11,198	10,801	397
諏訪・岡谷	12,505	11,866	639	36,399	34,466	1,933
諏訪	8,178	7,587	591	23,817	22,046	1,771
岡谷	4,327	4,279	48	12,582	12,420	162

⑦ 充足数	⑦のうち		⑧ 県内の 管外からの 充足数	⑨ 県外からの 充足数
	常用	臨時・季節		
20,108	19,082	1,026	4,937	1,192
17,766	16,891	875	4,336	995
14,779	13,952	827	3,689	742
15,810	14,921	889	3,807	893
15,081	14,279	802	3,620	841
1,271	1,194	77	306	77
1,309	1,249	60	333	67
1,312	1,253	59	330	63
1,234	1,171	63	292	81
1,198	1,137	61	276	68
1,295	1,243	52	290	68
1,151	1,079	72	283	64
1,149	1,079	70	298	56
1,024	956	68	262	70
998	941	57	235	68
1,303	1,228	75	299	64
1,837	1,749	88	416	95
2,188	2,033	155	937	188
2,790	2,587	203	457	156
1,514	1,458	56	334	88
1,348	1,314	34	132	51
1,422	1,340	82	185	34
1,502	1,447	55	668	77
522	465	57	98	35
128	125	3	14	17
1,364	1,300	64	192	96
863	805	58	109	57
501	495	6	83	39
347	320	27	102	18
521	497	24	244	20
1,435	1,393	42	257	61
894	860	34	111	40
541	533	8	146	21

(4) パートタイム関係(常用的パート+臨時的パート)

項目 年度 月 安定所別	① 新規求職申込件数			② 月間有効求職者数			③ 紹介件数		
	計	男	女	計	男	女	計	男	女
30年度	32,488	7,236	25,182	143,248	38,052	104,920	39,178	10,801	28,330
令和元年度	32,688	7,634	24,987	146,624	40,335	106,029	40,140	11,394	28,696
2年度	32,889	8,373	24,504	160,342	47,223	112,967	42,295	12,867	29,404
3年度	32,525	8,542	23,937	161,686	49,911	111,556	38,850	12,372	26,429
4年度	31,481	8,521	22,920	157,380	49,355	107,769	33,185	11,021	22,128
4年4月	4,057	1,187	2,869	14,489	4,667	9,794	2,978	938	2,037
5月	3,041	800	2,238	14,719	4,666	10,029	3,001	955	2,046
6月	2,463	635	1,823	14,067	4,419	9,628	3,039	1,004	2,028
7月	2,064	578	1,484	12,972	4,043	8,909	2,262	716	1,542
8月	2,210	571	1,637	12,675	3,918	8,737	2,374	799	1,573
9月	2,444	592	1,845	12,743	3,915	8,805	2,452	770	1,676
10月	2,483	628	1,852	12,756	3,887	8,846	2,402	804	1,594
11月	2,163	581	1,578	12,548	3,815	8,709	2,264	753	1,509
12月	1,866	600	1,264	11,738	3,727	7,994	1,780	666	1,114
5年1月	2,725	794	1,930	12,090	3,919	8,155	2,723	914	1,808
2月	3,030	813	2,213	12,968	4,145	8,805	4,103	1,430	2,669
3月	2,935	742	2,187	13,615	4,234	9,358	3,807	1,272	2,532
長野	4,664	1,278	3,371	25,977	8,635	17,281	5,435	1,679	3,745
松本	6,258	1,655	4,599	31,414	9,570	21,814	6,805	2,280	4,522
上田	3,149	830	2,311	15,695	4,688	10,927	3,626	1,253	2,359
飯田	2,519	626	1,890	11,768	3,563	8,198	2,398	734	1,663
伊那	2,527	738	1,788	11,841	3,809	8,029	2,408	778	1,629
篠ノ井	2,688	731	1,954	12,843	3,710	9,097	3,099	1,039	2,055
飯山	1,117	316	801	6,307	2,315	3,991	1,279	464	815
木曾福島	360	127	233	1,960	786	1,174	219	58	161
佐久・小諸	2,967	837	2,126	14,621	4,493	10,100	2,918	1,034	1,884
佐久	1,809	527	1,281	8,489	2,675	5,812	1,797	642	1,155
小諸	1,158	310	845	6,132	1,818	4,288	1,121	392	729
大町	841	269	572	3,980	1,346	2,634	702	243	459
須坂	1,165	292	873	4,752	1,330	3,422	1,260	465	794
諏訪・岡谷	3,226	822	2,402	16,222	5,110	11,102	3,036	994	2,042
諏訪	2,128	535	1,593	9,731	2,891	6,840	1,999	638	1,361
岡谷	1,098	287	809	6,491	2,219	4,262	1,037	356	681

※求職申込書における「性別」欄の記載が任意になったことに伴い、男女別の合計は全体の値と必ずしも一致しない。



④ 就 職 件 数						⑤ 新 規 求 人 数	⑥ 月 間 有 効 求 人 数	⑦ 充 足 数
			④のうち 雇 用 保 険 受 給 者					
計	男	女	計	男	女			
14,807	3,625	11,169	2,805	516	2,289	85,727	240,915	14,638
14,669	3,630	11,023	2,867	529	2,338	81,429	227,302	14,480
14,324	3,640	10,676	3,003	644	2,358	64,356	172,048	14,142
14,116	3,689	10,408	2,638	549	2,085	71,377	193,759	14,014
13,295	3,700	9,581	2,447	530	1,916	80,064	222,713	13,088
1,249	354	892	180	37	143	6,344	17,765	1,221
1,251	326	925	232	57	175	6,214	17,971	1,246
1,286	361	925	254	50	204	7,017	18,467	1,267
997	288	708	205	37	168	6,166	18,127	988
863	235	628	197	40	157	6,189	18,203	841
1,043	257	781	196	34	162	6,468	18,003	1,029
954	254	699	202	40	161	6,935	18,480	931
940	284	653	194	51	143	6,595	18,950	918
856	239	617	184	40	144	6,126	18,332	823
791	236	555	149	35	114	7,693	19,138	778
1,167	327	840	179	39	140	7,429	19,665	1,151
1,898	539	1,358	275	70	205	6,888	19,612	1,895
2,007	518	1,483	371	75	295	13,265	36,110	2,372
2,607	764	1,842	458	117	341	14,995	41,981	2,482
1,346	361	981	241	48	193	7,559	21,064	1,336
1,090	295	795	219	48	171	5,738	15,498	1,005
1,045	300	745	188	50	138	4,966	13,882	973
1,105	297	806	228	37	191	5,430	15,488	1,069
536	148	387	92	15	77	3,488	9,629	460
134	28	106	30	4	26	968	2,715	117
1,219	359	860	223	54	169	10,506	29,225	1,139
767	228	539	135	33	102	3,900	10,010	618
452	131	321	88	21	67	6,606	19,215	521
349	110	239	77	14	63	1,860	5,315	286
523	151	372	99	29	70	2,950	8,452	521
1,334	369	965	221	39	182	8,339	23,354	1,328
884	239	645	147	21	126	5,683	15,871	879
450	130	320	74	18	56	2,656	7,483	449

※求職申込書における「性別」欄の記載が任意になったことに伴い、男女別の合計は全体の値と必ずしも一致しない。

項目 年度 月 安定所別	⑧ 新規求人数									
	AB 農 ・ 林 ・ 漁 業	D 建 設 業	E 製 造 業	09・10	14・15	24	25	26	27	
				食た 料ば 品こ	パ印 ル プ刷	金 属 製 品	は ん 用 機 械 器 具	生 産 用 機 械 器 具	業 務 用 機 械 器 具	
30年度	85,727	1,480	1,325	9,476	3,929	312	735	275	305	483
令和元年度	81,429	1,475	1,150	8,554	3,915	283	519	215	241	336
2年度	64,356	1,393	1,148	6,648	2,975	179	290	177	244	206
3年度	71,377	1,447	1,253	9,115	3,549	273	623	437	453	412
4年度	80,064	1,595	1,394	9,317	3,593	248	590	381	466	462
4年4月	6,344	242	98	801	326	24	50	49	43	38
5月	6,214	179	155	751	318	12	55	24	44	26
6月	7,017	191	115	942	364	20	75	31	41	58
7月	6,166	131	77	777	299	20	46	44	38	39
8月	6,189	112	163	727	307	27	39	27	50	23
9月	6,468	109	103	836	288	18	50	34	42	50
10月	6,935	76	102	884	365	25	55	35	39	35
11月	6,595	47	174	718	285	19	39	32	33	36
12月	6,126	53	82	681	256	20	37	19	37	34
5年1月	7,693	73	73	775	271	29	54	41	34	38
2月	7,429	160	105	711	265	14	42	22	31	45
3月	6,888	222	147	714	249	20	48	23	34	40
長野	13,265	122	311	822	476	60	27	4	11	0
松本	14,995	357	161	1,457	662	45	57	64	43	118
上田	7,559	188	71	1,065	412	31	50	22	73	42
飯田	5,738	98	298	914	314	33	53	44	93	36
伊那	4,966	86	114	830	185	29	76	53	50	31
篠ノ井	5,430	102	84	764	371	8	36	44	36	55
飯山	3,488	96	52	522	417	14	12	5	0	12
木曾福島	968	7	14	151	52	0	0	16	0	4
佐久・小諸	10,506	192	93	771	328	15	24	17	40	27
佐久	3,900	42	47	416	132	11	18	9	34	12
小諸	6,606	150	46	355	196	4	6	8	6	15
大町	1,860	29	32	199	30	1	19	31	4	0
須坂	2,950	143	70	406	172	10	31	11	30	0
諏訪・岡谷	8,339	175	94	1,416	174	2	205	70	86	137
諏訪	5,683	169	52	788	121	2	79	46	62	59
岡谷	2,656	6	42	628	53	0	126	24	24	78

※平成21年度から改訂の「日本標準産業分類」に基づく区分により表章しています。

			G	H	I	J・K	L	M
28	29	30	情	運	卸	金	学	飲
電	電	情	報	輸	売	不	術	宿
子	氣	報	通	業	業	動	研	食
部	機	通	信	・	・	産	究	サ
品	械	信	業	郵	小	業	、	泊
デ	器	機		便	売	・	専	ー
バ	具	械		業	業	物	門	ビ
イ		器				品	・	業
ス		具				賃	技	ス
						貸	術	業
						業		・
822	808	223	560	3,025	15,408	1,229	930	11,999
614	1,043	161	655	2,582	13,925	1,113	848	9,902
445	1,016	188	492	1,781	11,606	910	689	6,379
862	803	169	574	2,208	11,489	1,130	837	7,944
899	1,007	198	537	2,530	13,109	1,573	900	10,076
51	102	16	56	196	933	144	79	712
65	94	5	32	171	1,135	119	43	908
116	73	14	41	265	1,118	119	74	962
66	84	22	64	184	1,045	134	88	701
75	68	9	40	169	1,079	133	50	873
87	82	11	30	227	1,148	108	64	987
71	97	33	57	367	1,188	141	105	769
69	69	23	49	167	1,067	146	70	880
65	77	19	36	142	1,174	99	58	769
82	93	20	45	234	1,110	145	85	693
79	80	12	23	196	1,017	124	81	878
73	88	14	64	212	1,095	161	103	944
66	144	1	163	274	1,790	603	197	1,123
57	182	39	68	758	2,323	469	153	1,784
45	113	24	152	197	1,076	64	37	955
71	121	11	24	133	871	30	100	783
82	120	33	11	157	542	36	74	542
36	42	45	11	253	747	78	137	536
25	4	0	53	114	448	34	15	588
0	0	0	0	68	155	28	14	152
132	48	10	18	133	3,944	170	58	1,396
70	27	4	8	46	313	22	21	602
62	21	6	10	87	3,631	148	37	794
0	54	0	0	71	118	6	12	618
97	10	1	8	193	357	15	23	755
288	169	34	29	179	738	40	80	844
161	54	27	23	142	531	30	51	552
127	115	7	6	37	207	10	29	292

項目 年度 月 安定所別	N ・生活 関連 娯楽 サービス 業業	O 教育・学 習支援 業業	P 医 療 ・ 福 祉 社	Q 複 合 サ ー ビ ス 事 業	R サ ー ビ ス 業	C・F・S・T そ の 他
	30年度	5,380	1,952	16,113	944	12,426
令和元年度	4,727	2,174	16,515	1,024	11,771	5,014
2年度	2,826	2,195	14,536	792	7,537	5,424
3年度	3,102	2,051	15,218	858	8,870	5,281
4年度	3,890	2,087	16,060	1,103	10,214	5,679
4年4月	317	204	1,333	147	882	200
5月	281	131	1,316	49	730	214
6月	404	148	1,226	157	1,014	241
7月	299	156	1,307	144	910	149
8月	323	117	1,304	57	795	247
9月	292	135	1,305	77	825	222
10月	371	200	1,388	146	919	222
11月	318	126	1,317	70	883	563
12月	260	122	1,256	55	670	669
5年1月	317	233	1,491	67	858	1,494
2月	362	280	1,560	54	902	976
3月	346	235	1,257	80	826	482
長野	874	260	2,675	216	2,892	943
松本	441	407	3,419	67	2,629	502
上田	407	187	1,516	53	1,043	548
飯田	349	136	1,076	149	382	395
伊那	223	195	986	38	575	557
篠ノ井	291	76	1,458	230	460	203
飯山	184	234	449	211	45	443
木曾福島	74	12	210	9	21	53
佐久・小諸	400	125	1,397	8	669	1,132
佐久	204	71	811	5	272	1,020
小諸	196	54	586	3	397	112
大町	85	16	291	4	126	253
須坂	189	66	564	14	50	97
諏訪・岡谷	373	373	2,019	104	1,322	553
諏訪	326	266	1,467	85	816	385
岡谷	47	107	552	19	506	168

※C・F・S・Tは、鉱業、採石業、砂利採取業、電気・ガス・熱供給・水道業、公務、その他をいう。

## (5) 比率(学卒、パートを除く)

年度 月 安定所別	求人倍率(倍)		就職率(%)		雇用保険 受給者 就職率 (%)	充足率(%)		新規求職者中 の雇用保険 受給者割合 (%)
	新規 求人倍率	有効 求人倍率	新規 就職率	有効 就職率		新規 充足率	有効 充足率	
30年度	2.34	1.69	34.8	8.8	9.7	14.7	5.2	37.5
令和元年度	2.16	1.54	31.6	7.8	6.5	14.5	5.0	40.4
2年度	1.87	1.16	27.3	6.0	4.7	14.5	5.2	45.2
3年度	2.37	1.52	30.4	6.8	5.4	12.8	4.5	39.4
4年度	2.60	1.69	30.4	6.8	5.6	11.6	4.0	42.1
4年4月	2.26	1.59	25.6	6.5	5.5	11.5	4.1	52.0
5月	2.50	1.59	32.3	6.9	6.0	12.8	4.3	58.7
6月	2.56	1.64	32.3	7.1	5.7	12.4	4.2	43.6
7月	3.07	1.68	33.9	6.7	5.5	11.1	4.0	42.1
8月	2.77	1.71	31.4	6.6	5.0	11.1	3.8	41.8
9月	2.67	1.72	33.6	7.1	5.5	12.6	4.1	39.9
10月	3.15	1.79	30.8	6.6	5.3	9.5	3.6	45.3
11月	3.01	1.85	32.1	6.7	5.9	10.4	3.5	39.2
12月	2.61	1.84	26.4	5.9	5.0	10.2	3.2	34.2
5年1月	2.44	1.73	21.1	5.4	4.5	8.7	3.2	34.2
2月	2.36	1.64	27.8	6.7	6.1	11.8	4.1	36.3
3月	2.17	1.59	39.1	9.2	7.5	18.3	5.9	37.8
長野	2.71	1.59	26.6	5.4	5.2	11.1	3.9	40.1
松本	2.92	1.86	29.2	6.4	5.2	9.8	3.4	43.4
上田	2.74	1.75	32.0	7.0	5.2	11.5	4.0	46.6
飯田	2.81	1.82	36.1	8.5	7.4	12.7	4.6	42.3
伊那	2.59	1.88	35.1	8.6	6.2	12.8	4.4	40.0
篠ノ井	2.36	1.59	30.2	6.8	5.3	15.7	5.2	44.5
飯山	3.00	1.85	35.1	7.5	5.6	10.1	3.5	46.4
木曾福島	3.00	1.71	26.5	5.3	6.2	8.2	2.9	48.1
佐久・小諸	2.04	1.43	28.7	6.8	5.5	12.7	4.3	39.6
佐久	1.83	1.33	29.0	7.1	5.6	14.3	4.8	37.1
小諸	2.40	1.59	28.2	6.4	5.4	10.8	3.7	43.9
大町	2.29	1.65	27.4	6.9	6.0	10.3	3.6	41.8
須坂	2.04	1.43	32.8	7.8	6.5	13.7	4.7	41.9
諏訪・岡谷	2.48	1.62	28.9	6.5	5.6	11.5	3.9	38.7
諏訪	2.43	1.65	27.8	6.5	4.8	10.9	3.8	37.7
岡谷	2.57	1.57	31.2	6.6	7.3	12.5	4.3	40.6

## 2. 中高年齢者の一般職業紹介状況(パートを除く)

項目 年度 月 安定所別	①				②			
	新規求職 申込件数	①のうち 常用	①のうち 臨時・ 季節	①のうち 保受給者	月間有効 求職者数	②のうち 常用	②のうち 臨時・ 季節	②のうち 保受給者
30年度	22,968	21,474	1,494	8,821	94,913	91,327	3,586	56,546
令和元年度	23,599	22,335	1,264	9,073	98,679	95,893	2,786	60,511
2年度	24,289	23,050	1,239	9,505	114,407	110,777	3,630	77,115
3年度	22,688	21,458	1,230	9,849	106,016	102,486	3,530	69,082
4年度	22,419	21,242	1,177	8,589	101,564	98,216	3,348	60,412
4年4月	2,169	2,101	68	1,139	8,696	8,558	138	4,760
5月	1,811	1,784	27	848	8,588	8,489	99	5,088
6月	1,774	1,756	18	678	8,455	8,345	110	5,407
7月	1,550	1,545	5	669	8,179	8,124	55	5,498
8月	1,684	1,682	2	690	8,212	8,176	36	5,527
9月	1,617	1,612	5	618	8,123	8,102	21	5,365
10月	1,657	1,644	13	708	8,096	8,069	27	5,127
11月	1,647	1,493	154	563	7,922	7,746	176	4,851
12月	2,017	1,398	619	547	8,184	7,403	781	4,638
5年1月	2,167	1,978	189	717	8,656	7,779	877	4,676
2月	2,247	2,215	32	687	9,281	8,511	770	4,709
3月	2,079	2,034	45	725	9,172	8,914	258	4,766
長野	3,188	3,070	118	1,201	15,700	15,354	346	8,653
松本	4,282	4,111	171	1,633	19,749	19,201	548	12,024
上田	2,008	1,957	51	903	9,578	9,428	150	6,233
飯田	1,660	1,639	21	551	7,254	7,183	71	4,098
伊那	1,865	1,802	63	770	7,740	7,573	167	5,175
篠ノ井	1,797	1,758	39	740	7,862	7,741	121	5,314
飯山	833	764	69	301	4,136	3,948	188	2,279
木曾福島	296	234	62	114	1,326	1,195	131	742
佐久・小諸	2,474	2,156	318	926	10,682	9,719	963	6,104
佐久	1,542	1,373	169	578	6,411	5,888	523	3,658
小諸	932	783	149	348	4,271	3,831	440	2,446
大町	786	631	155	285	3,127	2,806	321	1,944
須坂	842	833	9	380	3,590	3,565	25	2,339
諏訪・岡谷	2,388	2,287	101	785	10,820	10,503	317	5,507
諏訪	1,613	1,534	79	524	6,840	6,589	251	3,559
岡谷	775	753	22	261	3,980	3,914	66	1,948

③ 紹介件数	③のうち			④ 就職件数	④のうち		
	常用	臨時・ 季節	保 受給者		常用	臨時・ 季節	保 受給者
28,804	26,883	1,921	10,950	7,406	6,866	540	3,790
28,371	26,512	1,859	11,846	6,981	6,494	487	3,963
26,930	25,035	1,895	13,254	6,081	5,648	433	3,913
24,817	23,055	1,762	12,543	6,458	5,970	488	4,479
22,331	20,732	1,599	8,993	6,360	5,850	510	3,531
1,908	1,785	123	707	522	472	50	247
1,813	1,701	112	758	510	475	35	306
1,961	1,836	125	863	560	522	38	333
1,728	1,612	116	741	511	475	36	317
1,803	1,676	127	780	510	466	44	294
1,703	1,610	93	715	522	490	32	309
1,599	1,470	129	696	506	458	48	289
1,632	1,487	145	732	491	446	45	305
1,346	1,221	125	568	406	369	37	261
1,889	1,734	155	675	433	393	40	226
2,663	2,475	188	896	573	519	54	276
2,286	2,125	161	862	816	765	51	368
3,440	3,204	236	1,405	815	745	70	490
4,803	4,425	378	1,888	1,210	1,097	113	671
2,392	2,225	167	913	619	570	49	343
1,523	1,467	56	643	576	552	24	341
1,676	1,552	124	688	567	523	44	271
2,001	1,854	147	884	497	465	32	319
784	712	72	307	297	262	35	129
165	155	10	88	76	71	5	50
2,015	1,855	160	821	624	570	54	350
1,236	1,132	104	488	401	363	38	217
779	723	56	333	223	207	16	133
487	443	44	227	189	162	27	117
791	739	52	304	260	239	21	127
2,254	2,101	153	825	630	594	36	323
1,480	1,377	103	495	394	368	26	190
774	724	50	330	236	226	10	133

項目 年度 月 安定所別	55歳～59歳の者				60歳～64歳の者				65歳以上			
	① 新規求職 申込件数		② 就職件数		① 新規求職 申込件数		② 就職件数		① 新規求職 申込件数		② 就職件数	
	常用	常用	常用	常用	常用	常用	常用	常用	常用	常用	常用	
30年度	4,341	4,130	1,393	1,272	3,810	3,535	1,063	965	2,901	2,236	478	418
令和元年度	4,403	4,241	1,349	1,242	3,971	3,740	1,007	925	3,046	2,467	470	427
2年度	4,479	4,314	1,180	1,083	3,963	3,731	864	778	3,329	2,783	394	336
3年度	4,116	3,944	1,232	1,131	3,860	3,656	981	903	3,279	2,726	461	397
4年度	4,186	4,031	1,235	1,115	3,783	3,613	975	874	3,248	2,700	479	415
4年4月	399	384	100	87	410	403	76	66	411	397	47	40
5月	338	333	95	90	297	291	80	72	234	228	30	27
6月	327	325	112	104	273	272	74	67	200	191	42	37
7月	278	278	111	103	252	251	65	57	170	169	27	23
8月	346	346	102	87	238	238	76	69	166	166	31	28
9月	312	311	112	105	274	273	73	65	186	185	34	30
10月	324	323	95	85	294	290	68	60	192	190	38	32
11月	316	297	91	80	276	252	90	77	231	162	38	33
12月	364	274	85	76	361	274	73	65	485	179	26	19
5年1月	377	367	78	67	332	307	66	60	370	262	32	24
2月	406	398	104	94	390	383	91	80	321	310	47	41
3月	399	395	150	137	386	379	143	136	282	261	87	81
長野	573	561	161	142	513	498	124	110	446	397	60	53
松本	767	747	248	221	724	692	183	159	590	520	93	83
上田	390	383	117	107	365	358	105	94	273	247	38	33
飯田	319	317	114	107	263	256	93	90	228	220	41	41
伊那	357	346	104	96	298	292	77	67	247	211	44	36
篠ノ井	319	316	105	97	332	327	68	61	239	217	31	27
飯山	149	140	47	42	168	152	53	45	137	114	26	19
木曾福島	68	61	16	16	60	52	14	12	65	26	4	3
佐久・小諸	486	445	124	109	434	393	111	99	485	318	51	46
佐久	298	273	74	64	282	258	79	69	298	208	30	27
小諸	188	172	50	45	152	135	32	30	187	110	21	19
大町	154	131	50	41	124	104	29	27	156	101	17	12
須坂	157	155	41	37	138	136	32	29	108	106	24	20
諏訪・岡谷	447	429	108	100	364	353	86	81	274	223	50	42
諏訪	301	288	67	60	239	230	53	49	207	165	33	28
岡谷	146	141	41	40	125	123	33	32	67	58	17	14



一般求職者に占める 中高年の割合			中高年 就職率(%)
新規求職 申込件数 (%)	月間有効 求職者数 (%)	就職件数 (%)	$\frac{\text{④就職件数}}{\text{②月間有効求職者数}}$
36.5	38.7	33.3	7.7
37.1	39.2	33.6	7.8
39.3	41.1	36.4	7.8
41.5	42.8	38.8	7.1
41.2	41.2	42.8	6.3
44.3	45.0	41.6	6.0
44.2	44.7	38.5	5.9
43.0	44.8	42.0	6.6
42.7	44.5	41.4	6.2
43.4	44.7	41.8	6.2
42.0	44.7	40.3	6.4
43.0	45.1	42.7	6.3
45.0	45.3	41.8	6.2
52.6	47.3	40.1	5.0
46.3	47.7	43.8	5.0
48.1	48.1	44.1	6.2
44.9	46.6	45.0	8.9
43.8	44.1	42.1	5.2
43.9	44.4	42.5	6.1
41.9	43.8	40.4	6.5
44.0	45.4	42.2	7.9
43.7	44.6	37.9	7.3
44.2	43.6	40.5	6.3
48.2	50.9	48.9	7.2
56.9	50.7	55.1	5.7
47.2	48.4	41.5	5.8
46.7	47.6	41.9	6.3
48.0	49.7	40.8	5.2
53.2	53.1	46.8	6.0
45.2	46.0	42.6	7.2
47.3	48.3	43.1	5.8
47.9	47.4	42.0	5.8
46.1	49.8	45.0	5.9

### 3. 産業別一般新規求人・充足状況(学卒・パートを除く)

項目 年度 月 安定所別	合 計			A,B 農・林・漁業			C 鉱業・採石業・砂利採取業		
	新 規		充足数	新 規		充足数	新 規		充足数
	求 人 数	うち 常用		求 人 数	うち 常用		求 人 数	うち 常用	
30年度	136,597	118,425	20,108	876	765	258	110	84	23
令和元年度	122,697	110,247	17,766	923	819	221	184	164	20
2年度	101,691	92,758	14,779	897	685	230	225	195	26
3年度	123,572	108,406	15,810	1,027	814	230	241	241	30
4年度	129,690	116,236	15,098	947	758	175	293	263	33
4年4月	11,071	10,128	1,271	99	79	17	19	19	1
5月	10,231	9,292	1,309	65	50	19	16	16	1
6月	10,574	9,416	1,312	114	61	21	39	39	4
7月	11,164	10,098	1,234	90	86	16	18	14	2
8月	10,749	9,562	1,198	43	39	11	14	14	4
9月	10,259	9,179	1,295	61	57	12	36	36	3
10月	12,123	10,515	1,151	79	64	7	22	18	3
11月	11,013	9,905	1,149	60	56	12	43	23	6
12月	9,993	8,938	1,024	48	48	13	22	22	3
5年1月	11,419	10,011	998	65	59	3	15	13	1
2月	11,036	9,981	1,303	110	89	14	21	21	1
3月	10,058	9,211	1,837	113	70	30	28	28	4
長野	19,695	17,686	2,188	51	51	10	19	19	2
松本	28,461	23,627	2,790	152	125	34	23	23	6
上田	13,137	12,242	1,514	123	114	22	2	2	0
飯田	10,613	9,879	1,348	64	63	13	37	37	6
伊那	11,074	9,359	1,422	59	55	11	15	15	2
篠ノ井	9,577	9,344	1,502	41	33	18	0	0	0
飯山	5,182	4,328	522	65	27	13	12	12	1
木曾福島	1,559	1,393	128	60	60	4	24	24	0
佐久・小諸	10,710	10,129	1,364	200	107	26	4	4	1
佐久	6,056	5,691	863	162	77	24	4	4	1
小諸	4,654	4,438	501	38	30	2	0	0	0
大町	3,378	2,721	347	25	21	2	56	32	2
須坂	3,799	3,662	521	35	35	6	26	26	7
諏訪・岡谷	12,505	11,866	1,435	72	67	16	75	69	6
諏訪	8,178	7,587	894	57	52	14	14	8	2
岡谷	4,327	4,279	541	15	15	2	61	61	4

※平成21年度から改訂の「日本標準産業分類」に基づく区分により表章しています。

D 建設業			E 製造業								
						09・10 食料品・たばこ			11 繊維工業		
新規 求人数	うち 常用	充足数	新規 求人数	うち 常用	充足数	新規 求人数	うち 常用	充足数	新規 求人数	うち 常用	充足数
15,261	15,140	1,248	22,843	21,579	5,373	3,844	3,540	1,210	198	198	53
16,345	16,270	1,242	18,620	17,361	4,063	2,833	2,589	1,016	112	109	20
17,493	17,389	1,077	27,584	25,913	5,371	3,546	3,268	870	129	126	22
16,984	16,913	956	28,072	26,839	5,042	3,955	3,736	921	197	197	42
1,625	1,622	87	2,512	2,441	470	308	300	84	11	11	2
1,349	1,344	84	2,385	2,277	493	384	381	73	21	21	3
1,471	1,469	98	2,339	2,253	427	340	330	80	17	17	2
1,476	1,466	76	2,579	2,502	432	319	306	92	12	12	4
1,288	1,282	99	2,366	2,233	422	364	346	69	16	16	10
1,408	1,401	78	2,230	2,117	467	310	288	71	29	29	4
1,525	1,522	67	2,648	2,498	408	373	320	66	5	5	6
1,372	1,365	68	2,348	2,232	402	361	347	72	16	16	1
1,398	1,389	59	2,007	1,909	366	273	261	80	23	23	3
1,308	1,304	63	2,333	2,206	319	326	292	61	13	13	3
1,272	1,261	79	2,335	2,229	357	328	300	81	14	14	0
1,492	1,488	98	1,990	1,942	479	269	265	92	20	20	4
2,006	1,994	144	2,916	2,839	369	393	354	99	13	13	9
2,742	2,730	186	3,178	3,063	593	676	631	143	10	10	1
1,285	1,280	82	3,187	3,075	608	455	416	107	16	16	2
1,819	1,817	81	2,449	2,305	457	313	307	111	46	46	11
1,704	1,702	74	3,308	3,218	726	329	318	73	49	49	6
1,470	1,466	84	2,971	2,861	639	533	524	102	12	12	4
1,123	1,111	45	904	835	162	356	350	66	0	0	0
277	277	15	340	315	47	51	42	7	0	0	0
1,642	1,628	86	2,096	2,016	453	317	314	83	8	8	1
882	873	48	1,311	1,239	292	125	125	46	8	8	1
760	755	38	785	777	161	192	189	37	0	0	0
640	635	43	787	755	127	113	101	33	13	13	1
854	852	44	1,168	1,103	203	267	241	52	8	8	4
1,422	1,421	72	4,768	4,454	658	152	138	45	22	22	3
917	917	51	3,035	2,721	386	109	95	33	4	4	1
505	504	21	1,733	1,733	272	43	43	12	18	18	2

項目 年度 月 安定所別	12・13 木材・家具			14・15 パルプ・印刷			16・17 化学・石油製品			18 プラスチック製品		
	新 規		充足数	新 規		充足数	新 規		充足数	新 規		充足数
	求 人 数	うち 常用		求 人 数	うち 常用		求 人 数	うち 常用		求 人 数	うち 常用	
			求 人 数			うち 常用			求 人 数			うち 常用
30年度	281	280	89	741	726	257	159	159	57	908	879	295
令和元年度	281	280	89	741	726	257	159	159	57	908	879	295
2年度	273	273	64	541	527	145	109	108	23	683	660	197
3年度	315	315	72	766	754	205	193	193	50	1,250	1,223	271
4年度	347	332	59	753	746	203	216	216	38	1,408	1,375	262
4年4月	20	20	5	69	69	21	25	25	1	129	127	25
5月	24	24	3	90	86	27	15	15	3	104	103	29
6月	27	27	8	72	72	12	12	12	5	107	104	24
7月	32	32	6	44	44	20	26	26	3	132	128	18
8月	25	20	6	91	90	18	20	20	5	92	90	27
9月	32	32	6	69	69	19	12	12	5	109	109	23
10月	38	38	5	34	34	14	27	27	4	126	124	23
11月	30	25	3	66	66	11	13	13	2	114	109	17
12月	20	20	9	52	51	14	13	13	5	116	105	19
5年1月	26	26	3	53	53	21	15	15	0	136	136	11
2月	39	34	3	63	63	11	23	23	1	119	118	23
3月	34	34	2	50	49	15	15	15	4	124	122	23
長 野	15	15	1	129	128	39	12	12	4	27	27	5
松 本	47	47	9	152	149	46	45	45	4	170	169	28
上 田	55	55	5	30	30	10	3	3	2	252	243	48
飯 田	24	24	9	130	130	27	4	4	2	120	97	31
伊 那	42	27	2	106	106	32	59	59	10	215	215	47
篠 ノ 井	24	24	6	47	44	19	27	27	13	157	157	24
飯 山	21	21	4	26	26	11	0	0	0	122	122	10
木 曾 福 島	39	39	2	0	0	0	8	8	0	4	4	0
佐久・小諸	45	45	15	35	35	9	0	0	0	117	117	29
佐 久	32	32	11	30	30	7	0	0	0	97	97	17
小 諸	13	13	4	5	5	2	0	0	0	20	20	12
大 町	2	2	1	40	40	0	23	23	1	16	16	2
須 坂	22	22	5	19	19	5	13	13	1	66	66	10
諏訪・岡谷	11	11	0	39	39	5	22	22	1	142	142	28
諏 訪	3	3	0	33	33	4	16	16	1	104	104	24
岡 谷	8	8	0	6	6	1	6	6	0	38	38	4

19 ゴム製品			21 窯業・土石			22 鉄鋼業			23 非鉄金属		
新規 求人数	うち 常用	充足数	新規 求人数	うち 常用	充足数	新規 求人数	うち 常用	充足数	新規 求人数	うち 常用	充足数
88	86	22	671	637	142	122	122	45	262	252	78
60	60	19	629	619	128	195	193	48	275	267	74
109	109	25	882	851	153	294	293	55	563	531	130
104	104	26	987	960	141	275	275	56	466	456	107
8	8	1	66	64	11	39	39	10	47	47	7
8	8	2	58	58	14	15	15	3	38	37	12
13	13	4	96	92	17	11	11	1	35	30	9
9	9	2	73	73	7	43	43	1	51	51	9
6	6	1	68	65	7	14	14	7	30	30	7
13	13	2	105	101	14	16	16	6	43	43	7
7	7	4	79	76	10	42	42	8	58	57	10
7	7	1	80	78	13	16	16	3	22	22	5
11	11	3	105	102	8	6	6	2	37	37	14
11	11	0	57	56	10	39	39	2	47	44	7
5	5	3	91	87	16	25	25	3	27	27	9
6	6	3	109	108	14	9	9	10	31	31	11
0	0	0	265	263	26	7	7	1	0	0	0
14	14	7	119	119	20	14	14	3	8	8	3
4	4	3	88	86	5	21	21	9	126	116	32
26	26	2	53	53	14	7	7	3	5	5	3
0	0	0	36	35	4	52	52	14	98	98	25
0	0	0	24	24	8	95	95	21	35	35	8
0	0	0	13	13	3	32	32	0	0	0	0
0	0	0	8	8	4	0	0	0	0	0	0
6	6	1	30	30	5	0	0	0	38	38	7
6	6	1	28	28	4	0	0	0	25	25	2
0	0	0	2	2	1	0	0	0	13	13	5
0	0	0	170	170	45	0	0	0	0	0	0
0	0	0	155	133	5	14	14	2	10	10	2
54	54	13	26	26	2	33	33	3	146	146	27
49	49	12	14	14	1	14	14	1	123	123	20
5	5	1	12	12	1	19	19	2	23	23	7

項目 年度 月 安定所別	24 金属製品												25 はん用機械器具			26・27 業務用・生産用			28 電子部品・デバイス		
	新 規			充足数	新 規			充足数	新 規			充足数	新 規			充足数					
	求 人 数	うち 常用	充足数		求 人 数	うち 常用	充足数		求 人 数	うち 常用	充足数		求 人 数	うち 常用	充足数						
				求 人 数				うち 常用				充足数				求 人 数	うち 常用	充足数	求 人 数	うち 常用	充足数
30年度	2,705	2,657	768	2,303	2,239	551	4,108	3,689	904	2,799	2,625	566									
令和元年度	2,354	2,322	627	1,770	1,714	340	3,193	2,943	669	2,050	1,940	453									
2年度	1,664	1,626	388	1,400	1,311	282	2,572	2,358	433	1,690	1,593	300									
3年度	2,793	2,745	602	2,561	2,444	421	4,095	3,861	669	3,346	3,169	592									
4年度	2,747	2,727	564	2,541	2,473	380	4,218	4,061	652	3,191	3,085	484									
4年4月	217	216	54	249	241	38	383	379	64	243	235	58									
5月	228	228	69	236	229	47	301	275	67	374	364	40									
6月	248	246	58	227	222	30	409	391	50	249	236	35									
7月	242	240	33	215	208	39	349	343	54	272	260	37									
8月	210	209	55	243	237	32	281	278	43	353	352	37									
9月	230	223	58	186	180	41	442	405	63	224	212	45									
10月	271	270	44	182	177	28	381	375	55	245	239	42									
11月	226	225	44	268	261	27	282	277	54	354	346	48									
12月	195	194	33	166	160	18	387	352	47	176	169	30									
5年1月	210	208	41	148	147	22	336	333	32	202	188	27									
2月	226	226	28	272	266	22	314	305	54	303	299	28									
3月	244	242	47	149	145	36	353	348	69	196	185	57									
長 野	281	281	23	72	72	19	49	49	17	394	364	56									
松 本	253	245	56	331	331	40	483	479	77	178	178	45									
上 田	327	322	67	208	201	27	626	624	94	93	85	15									
飯 田	181	181	21	246	242	24	246	246	42	417	406	59									
伊 那	338	338	101	401	384	70	508	495	109	388	388	90									
篠ノ井	230	227	62	195	195	47	634	567	96	434	431	53									
飯 山	42	42	7	25	25	1	82	81	16	88	88	27									
木曾福島	2	2	0	68	52	10	32	32	1	3	3	1									
佐久・小諸	142	141	50	334	334	64	292	235	39	230	225	27									
佐 久	61	60	27	224	224	41	175	118	27	163	158	10									
小 諸	81	81	23	110	110	23	117	117	12	67	67	17									
大 町	56	56	8	88	88	5	36	36	3	57	37	9									
須 坂	126	126	30	43	34	14	78	78	22	297	289	34									
諏訪・岡谷	769	766	139	530	515	59	1,152	1,139	136	612	591	68									
諏 訪	251	248	50	349	334	36	794	781	69	415	394	44									
岡 谷	518	518	89	181	181	23	358	358	67	197	197	24									

29 電気機械器具			30 情報通信機械器具			31 輸送用機械器具			20・32 その他の製造		
新 規 求 人 数	うち 常 用	充 足 数	新 規 求 人 数	うち 常 用	充 足 数	新 規 求 人 数	うち 常 用	充 足 数	新 規 求 人 数	うち 常 用	充 足 数
3,834	3,583	368	444	401	129	1,418	1,342	372	506	455	167
3,650	3,312	346	548	445	164	1,069	1,012	279	317	299	137
3,287	2,835	535	889	792	185	1,967	1,869	362	599	535	152
3,472	3,082	490	609	581	138	1,868	1,805	317	718	628	162
425	404	34	56	56	15	177	167	23	40	33	17
250	202	50	49	49	15	140	137	25	50	45	11
210	202	47	72	65	7	132	123	32	62	60	6
486	463	57	72	72	14	158	153	27	44	39	9
261	179	47	60	59	16	169	160	19	63	62	16
152	141	40	36	30	13	161	158	36	61	56	14
495	459	43	40	40	13	160	153	19	85	55	14
212	161	44	51	44	15	171	161	27	59	58	15
161	145	31	44	40	10	154	152	26	68	68	14
444	415	37	47	44	7	156	152	20	67	34	15
238	191	26	44	44	5	151	150	26	53	52	18
138	120	34	38	38	8	139	139	37	66	66	13
993	993	11	101	101	33	99	99	13	66	61	13
290	276	40	64	54	17	226	196	26	98	98	28
286	278	69	53	53	9	434	433	86	110	89	18
420	329	58	57	57	9	99	90	14	55	55	17
364	340	72	73	73	17	163	154	34	87	87	20
208	186	125	97	94	23	206	206	24	13	13	4
15	15	0	15	0	11	12	12	3	55	8	3
0	0	0	0	0	0	110	110	18	15	15	4
117	117	27	58	58	8	249	237	65	78	76	23
87	87	18	26	26	8	163	154	52	61	61	20
30	30	9	32	32	0	86	83	13	17	15	3
146	146	18	0	0	0	13	13	0	14	14	1
50	50	17	0	0	0	0	0	0	0	0	0
583	352	53	91	91	11	257	255	34	127	112	31
435	204	39	67	67	10	129	127	10	126	111	31
148	148	14	24	24	1	128	128	24	1	1	0

項目 年度 月 安定所別	F 電気・ガス・ 熱供給・水道業			G 情報通信業			H 運輸業・郵便業			I 卸売業・小売業		
	新 規		充足数	新 規		充足数	新 規		充足数	新 規		充足数
	求 人 数	うち 常用		求 人 数	うち 常用		求 人 数	うち 常用		求 人 数	うち 常用	
30年度	114	108	29	2,402	2,056	204	8,368	7,042	1,168	13,125	12,727	2,099
令和元年度	160	155	47	2,505	2,045	207	7,494	6,409	1,116	12,208	11,920	1,970
2年度	112	111	29	1,622	1,515	151	5,641	4,720	960	9,827	9,615	1,539
3年度	116	116	20	1,922	1,710	150	6,510	5,696	952	10,577	10,295	1,617
4年度	248	242	28	1,869	1,616	128	7,214	6,232	910	11,177	10,980	1,576
4年4月	12	12	1	139	126	8	605	582	81	927	908	135
5月	28	28	2	144	121	7	513	486	71	873	852	132
6月	11	11	2	177	140	7	511	493	94	950	941	145
7月	17	17	2	168	155	10	608	575	76	898	880	130
8月	32	32	3	168	140	16	675	475	52	965	941	137
9月	19	19	2	150	124	9	582	466	84	1,008	986	146
10月	12	12	6	168	147	9	895	654	80	958	941	119
11月	24	24	1	133	115	11	631	477	76	923	908	128
12月	22	20	3	146	123	9	547	459	62	906	891	104
5年1月	9	9	1	156	148	3	639	597	57	934	920	110
2月	23	21	2	159	139	17	512	488	78	864	853	139
3月	39	37	3	161	138	22	496	480	99	971	959	151
長 野	48	48	9	488	487	45	502	441	64	2,325	2,299	254
松 本	124	124	8	573	324	23	1,579	1,515	213	2,080	2,038	381
上 田	8	6	1	298	298	14	860	801	122	1,724	1,689	169
飯 田	2	2	0	75	73	12	459	455	82	1,099	1,095	149
伊 那	5	5	1	104	104	7	519	493	47	572	551	97
篠ノ井	21	21	2	39	39	1	1,016	996	120	807	782	142
飯 山	0	0	0	5	5	2	417	209	36	252	250	37
木曾福島	0	0	0	2	2	1	116	95	6	62	62	8
佐久・小諸	22	18	3	74	73	4	399	394	62	774	756	122
佐 久	10	6	3	44	43	1	180	180	39	397	392	74
小 諸	12	12	0	30	30	3	219	214	23	377	364	48
大 町	3	3	2	0	0	0	665	181	40	94	94	10
須 坂	0	0	0	24	24	2	252	251	47	261	261	44
諏訪・岡谷	15	15	2	187	187	17	430	401	71	1,127	1,103	163
諏 訪	11	11	2	149	149	11	330	301	50	611	594	91
岡 谷	4	4	0	38	38	6	100	100	21	516	509	72



J 金融業・保険業			K 不動産業・物品賃貸業			M 宿泊業・飲食サービス業			N 生活関連サービス・娯楽業		
新 規 求 人 数	うち 常 用	充 足 数	新 規 求 人 数	うち 常 用	充 足 数	新 規 求 人 数	うち 常 用	充 足 数	新 規 求 人 数	うち 常 用	充 足 数
660	636	87	1,563	1,531	205	6,053	5,190	524	4,207	3,725	324
700	693	75	1,240	1,212	195	3,418	2,929	440	3,104	2,609	253
839	806	49	1,290	1,261	173	4,445	3,770	405	3,599	2,916	256
726	698	39	1,417	1,364	162	6,007	5,314	458	3,661	3,079	296
43	38	3	89	86	18	356	347	34	328	257	29
89	89	4	98	94	11	485	458	33	199	160	33
57	57	7	142	142	15	466	432	41	326	305	19
50	45	5	115	108	20	425	403	34	284	249	21
87	87	3	116	112	13	503	488	34	226	199	22
42	42	4	158	158	10	557	436	35	239	230	20
58	53	2	107	93	13	552	385	42	389	313	16
77	69	4	94	93	9	615	551	35	247	227	23
53	53	2	148	142	11	518	447	30	282	247	10
58	53	2	99	91	10	499	416	35	517	365	28
69	69	1	109	106	19	556	495	48	351	283	28
43	43	2	142	139	13	475	456	57	273	244	47
185	179	11	447	444	57	618	598	76	763	741	37
139	137	3	369	365	51	1,053	973	83	657	545	45
64	44	5	96	89	19	504	457	22	393	347	40
43	43	2	44	44	4	342	337	42	179	164	19
45	45	3	9	9	0	174	174	26	211	200	17
27	27	7	114	114	13	243	241	26	212	211	27
0	0	0	16	2	1	1,007	596	34	149	93	35
6	6	0	11	11	1	124	93	6	102	23	4
73	73	7	150	145	11	885	865	76	475	316	24
40	40	6	51	46	7	275	270	27	182	132	14
33	33	1	99	99	4	610	595	49	293	184	10
0	0	0	2	2	0	377	338	28	91	80	17
40	40	0	64	64	2	234	234	16	83	78	5
104	104	1	95	75	3	446	408	23	346	281	26
100	100	1	86	66	3	391	354	21	236	194	16
4	4	0	9	9	0	55	54	2	110	87	10

項目 年度 月 安定所別	P 医療、福祉			Q 複合サービス事業			R サービス業 (他に分類されないもの)			L・O・S・T その他		
	新 規		充足数	新 規		充足数	新 規		充足数	新 規		充足数
	求 人 数	うち 常用		求 人 数	うち 常用		求 人 数	うち 常用		求 人 数	うち 常用	
30年度	18,630	18,207	3,357	885	830	178	28,403	16,864	1,848	7,021	6,544	1,615
令和元年度	18,733	18,257	3,187	824	741	157	23,205	16,384	1,716	5,874	5,552	1,364
2年度	16,622	16,279	2,818	621	547	153	17,596	13,129	1,563	5,101	4,888	1,042
3年度	16,185	15,756	2,675	681	599	115	25,458	15,763	1,571	5,605	5,361	1,119
4年度	17,432	17,027	2,572	855	749	141	26,698	18,336	1,422	6,090	5,826	1,160
4年4月	1,352	1,333	180	56	56	13	2,443	1,767	111	466	455	83
5月	1,407	1,398	230	77	68	15	2,165	1,529	99	338	322	77
6月	1,315	1,289	223	62	50	12	2,167	1,320	118	427	414	79
7月	1,427	1,407	209	59	48	16	2,506	1,713	120	444	430	66
8月	1,488	1,474	197	85	79	10	2,296	1,588	100	397	379	75
9月	1,422	1,404	209	66	50	10	1,843	1,234	128	438	419	80
10月	1,487	1,456	189	58	58	9	2,615	1,797	124	550	504	59
11月	1,439	1,424	177	72	71	8	2,394	1,754	126	541	516	63
12月	1,404	1,351	181	64	50	9	1,811	1,208	104	617	579	61
5年1月	1,667	1,564	199	68	63	7	2,446	1,622	105	606	581	57
2月	1,613	1,549	239	91	71	10	2,194	1,574	127	757	733	145
3月	1,411	1,378	339	97	85	22	1,818	1,230	160	509	494	315
長 野	2,635	2,549	415	84	78	16	5,268	3,632	374	1,340	1,287	306
松 本	3,744	3,685	528	57	54	10	10,603	6,590	381	1,388	1,336	250
上 田	1,686	1,636	237	87	71	3	2,461	1,998	99	359	335	75
飯 田	1,544	1,536	223	107	107	16	1,537	1,022	90	813	779	153
伊 那	990	963	177	101	81	23	2,825	1,327	107	433	417	105
篠 ノ 井	1,370	1,348	253	88	88	20	881	845	113	277	272	37
飯 山	410	408	65	41	29	16	490	476	40	291	275	37
木 曾 福 島	328	327	15	20	17	0	28	25	2	59	56	21
佐久・小諸	2,048	1,990	311	90	82	18	1,249	1,162	89	529	500	71
佐 久	1,583	1,526	235	64	56	10	634	590	36	237	217	46
小 諸	465	464	76	26	26	8	615	572	53	292	283	25
大 町	383	363	42	39	14	4	165	159	14	51	44	17
須 坂	544	497	109	14	1	1	121	121	19	79	75	16
諏訪・岡谷	1,750	1,725	197	127	127	14	1,070	979	94	471	450	72
諏 訪	1,114	1,089	141	70	70	6	700	623	46	357	338	53
岡 谷	636	636	56	57	57	8	370	356	48	114	112	19

※L・O・S・Tは、学術研究、専門・技術サービス業、教育、学習支援業、公務、その他をいう。

#### 4. 規模別一般新規求人・充足状況(学卒、パートを除く)

項目 年度 月 安定所別	合 計			29人以下			30～99人		
	新 規		充足数	新 規		充足数	新 規		充足数
	求人数	うち 常用		求人数	うち 常用		求人数	うち 常用	
30年度	136,597	118,425	20,108	87,852	74,107	11,480	30,343	28,148	5,617
令和元年度	122,696	110,247	17,766	79,119	70,272	10,591	27,147	25,290	4,794
2年度	101,691	92,728	14,779	65,900	60,182	8,827	23,061	21,227	3,950
3年度	123,572	108,406	15,810	77,937	67,497	9,082	28,562	25,949	4,338
4年度	129,690	116,236	15,098	80,363	70,799	8,647	30,639	28,249	4,155
4年4月	11,071	10,128	1,271	7,189	6,420	756	2,447	2,326	344
5月	10,231	9,292	1,311	6,249	5,580	765	2,422	2,292	346
6月	10,574	9,416	1,312	6,554	5,718	788	2,502	2,354	336
7月	11,164	10,098	1,235	7,277	6,408	717	2,379	2,231	322
8月	10,749	9,562	1,198	6,425	5,617	696	2,578	2,348	299
9月	10,259	9,179	1,297	6,239	5,505	715	2,586	2,346	376
10月	12,123	10,515	1,153	7,707	6,548	651	2,851	2,487	313
11月	11,013	9,905	1,149	6,883	6,023	651	2,324	2,233	325
12月	9,993	8,938	1,027	5,910	5,248	580	2,523	2,269	303
5年1月	11,419	10,011	1,000	7,169	6,282	584	2,731	2,398	276
2月	11,036	9,981	1,304	6,424	5,766	759	2,816	2,608	346
3月	10,058	9,211	1,841	6,337	5,684	985	2,480	2,357	569
長野	19,695	17,686	2,189	13,372	11,727	1,368	4,357	4,128	544
松本	28,461	23,627	2,795	16,442	12,687	1,663	5,783	5,255	730
上田	13,137	12,242	1,518	9,099	8,415	924	2,444	2,352	379
飯田	10,613	9,879	1,349	6,671	6,027	757	2,751	2,691	417
伊那	11,074	9,359	1,423	6,892	5,519	647	2,594	2,367	471
篠ノ井	9,577	9,344	1,502	5,635	5,539	806	2,185	2,143	360
飯山	5,182	4,328	524	3,630	3,235	342	1,169	746	110
木曾福島	1,559	1,393	130	912	813	79	538	472	37
佐久・小諸	10,710	10,129	1,364	6,363	6,080	789	3,061	2,838	405
佐久	6,056	5,691	863	3,670	3,467	519	1,767	1,636	228
小諸	4,654	4,438	501	2,693	2,613	270	1,294	1,202	177
大町	3,378	2,721	348	1,739	1,416	158	1,335	1,005	141
須坂	3,799	3,662	521	2,396	2,335	312	833	818	111
諏訪・岡谷	12,505	11,866	1,435	7,212	7,006	802	3,589	3,434	450
諏訪	8,178	7,587	894	4,509	4,322	482	2,367	2,241	289
岡谷	4,327	4,279	541	2,703	2,684	320	1,222	1,193	161

項目 年度 月 安定所別	100～299人			300～499人			500～999人			1,000人以上		
	新規		充足数	新規		充足数	新規		充足数	新規		充足数
	求人数	うち 常用		求人数	うち 常用		求人数	うち 常用		求人数	うち 常用	
30年度	12,976	11,767	2,067	2,475	1,888	433	1,931	1,628	343	1,020	887	168
令和元年度	11,945	10,837	1,701	1,708	1,433	300	1,692	1,461	210	1,085	954	170
2年度	9,402	8,503	1,446	1,446	1,087	235	1,231	1,134	170	651	595	151
3年度	12,386	10,950	1,607	2,083	1,608	225	1,764	1,618	297	840	784	261
4年度	13,557	12,610	1,551	2,031	1,675	224	2,146	2,004	297	954	899	224
4年4月	1,127	1,092	118	140	124	12	119	117	24	49	49	17
5月	992	917	130	220	163	21	253	247	26	95	93	23
6月	1,186	1,037	125	104	94	17	144	129	20	84	84	26
7月	1,183	1,154	131	118	101	13	158	155	34	49	49	18
8月	1,122	1,041	145	285	221	21	247	245	23	92	90	14
9月	1,071	1,016	149	150	126	18	131	108	18	82	78	21
10月	1,192	1,153	121	133	98	16	174	174	24	66	55	28
11月	1,194	1,092	106	275	227	25	257	253	31	80	77	11
12月	1,072	993	100	170	161	11	173	134	19	145	133	14
5年1月	1,212	1,064	87	106	90	20	136	120	14	65	57	19
2月	1,241	1,149	130	234	180	28	249	217	21	72	61	20
3月	965	902	209	96	90	22	105	105	43	75	73	13
長野	1,248	1,167	193	132	103	16	404	380	62	182	181	6
松本	5,036	4,546	236	569	527	57	292	281	33	339	331	76
上田	1,083	1,008	150	251	218	32	165	165	29	95	84	4
飯田	865	835	140	173	173	11	153	153	24	0	0	0
伊那	1,175	1,093	241	181	176	17	148	134	28	84	70	19
篠ノ井	948	936	133	161	157	31	601	525	82	47	44	90
飯山	321	294	67	30	30	1	32	23	4	0	0	0
木曾福島	67	67	11	42	41	3	0	0	0	0	0	0
佐久・小諸	924	868	128	51	51	3	138	134	14	173	158	25
佐久	420	408	81	16	16	2	57	53	12	126	111	21
小諸	504	460	47	35	35	1	81	81	2	47	47	4
大町	222	218	35	30	30	12	52	52	2	0	0	0
須坂	424	370	79	123	117	15	23	22	4	0	0	0
諏訪・岡谷	1,244	1,208	138	288	52	26	138	135	15	34	31	4
諏訪	977	941	105	271	35	13	20	17	1	34	31	4
岡谷	267	267	33	17	17	13	118	118	14	0	0	0

## 5. 新規常用求職者の実態状況(学卒、パートを除く)

項目	区分	合 計					
		総数	25歳未満	25歳～34歳	35歳～44歳	45歳～54歳	55歳以上
新規求職者		48,305 (10,201)	6,344 (984)	11,194 (2,630)	9,525 (1,954)	10,898 (2,304)	10,344 (2,329)
就業・不就業の 状態	1. 在 職 者	19,911	2,486	4,885	4,534	4,793	3,213
	(1) 雇 用 者	19,468	2,441	4,812	4,439	4,683	3,093
	(2) その他	443	45	73	95	110	120
	2. 離 職 者	25,626	2,778	5,752	4,627	5,656	6,813
	(1) 前職雇用者	25,100	2,751	5,676	4,530	5,497	6,646
	イ 定年退職者	968 (382)	2 (2)	5 (4)	3 (1)	17 (12)	941 (363)
	ロ 事業主都合離職者	5,067 (2,049)	220 (85)	681 (320)	844 (414)	1,325 (589)	1,997 (641)
	ハ 自己都合離職者	19,002 (7,603)	2,521 (871)	4,977 (2,259)	3,665 (1,513)	4,147 (1,661)	3,692 (1,299)
	ニ 不 明	63 (10)	8 (1)	13 (4)	18 (3)	8 (0)	16 (2)
	(2) 前職自営、その他	526	27	76	97	159	167
	3. 無 業 者	2,768	1,080	557	364	449	318
	(1) 家事、育児等従事者	525	38	166	138	123	60
	(2) その他	2,243	1,042	391	226	326	258
配偶関係	4. 配偶者あり	19,631 (4,137)	320 (53)	3,010 (661)	4,492 (824)	5,450 (1,110)	6,359 (1,489)
	(1) 扶養家族あり	7,530 (1,550)	99 (18)	965 (150)	1,710 (308)	1,886 (433)	2,870 (641)
	(2) 扶養家族なし	12,101 (2,587)	221 (35)	2,045 (511)	2,782 (516)	3,564 (677)	3,489 (848)
	5. 配偶者なし	27,937 (5,952)	5,751 (910)	8,047 (1,943)	4,946 (1,115)	5,331 (1,170)	3,862 (814)
	(1) 扶養家族あり	2,916 (554)	52 (3)	393 (63)	850 (150)	1,086 (203)	535 (135)
	(2) 扶養家族なし	25,021 (5,398)	5,699 (907)	7,654 (1,880)	4,096 (965)	4,245 (967)	3,327 (679)
県管内外関係	6. 県内の求職者	47,959	6,300	11,093	9,456	10,831	10,279
	(1) 管内の求職者	45,577	5,868	10,506	9,031	10,289	9,883
	(2) 管外の求職者	2,382	432	587	425	542	396
	7. 県外からの求職者	346	44	101	69	67	65

※( )内には、自安定所で受給資格決定を行った者を内数として計上。

※求職申込書における「性別」欄の記載が任意になったことに伴い、男女別の合計は全体の値と必ずしも一致しない。

※求職申込書における「配偶関係」欄において未選択が可能となったことに伴い、配偶関係の合計は全体の値と必ずしも一致しない。

※県管内外関係の求職者数には、オンライン登録者数を含まないため、県内と県外の求職者の合計は全体の値と一致しない。

項目	区分	性					
		総数	25歳未満	25歳～34歳	35歳～44歳	45歳～54歳	55歳以上
新規求職者		26,053 (5,652)	2,994 (476)	5,538 (1,211)	4,853 (1,064)	5,294 (1,241)	7,374 (1,660)
就業・不就業の 状態	1. 在職者	9,474	1,044	2,414	2,100	1,930	1,986
	(1) 雇用者	9,227	1,027	2,372	2,053	1,877	1,898
	(2) その他	247	17	42	47	53	88
	2. 離職者	15,034	1,372	2,835	2,578	3,088	5,161
	(1) 前職雇用者	14,632	1,354	2,787	2,506	2,968	5,017
	イ 定年退職者	848 (327)	0 (0)	1 (1)	2 (0)	7 (6)	838 (320)
	ロ 事業主都合離職者	2,980 (1,124)	105 (38)	341 (150)	432 (213)	655 (298)	1,447 (425)
	ハ 自己都合離職者	10,762 (4,109)	1,245 (425)	2,437 (1,036)	2,058 (837)	2,300 (911)	2,722 (900)
	ニ 不明	42 (7)	4 (1)	8 (3)	14 (2)	6 (0)	10 (1)
	(2) 前職自営、その他	402	18	48	72	120	144
	3. 無業者	1,545	578	289	175	276	227
	(1) 家事、育児等従事者	63	8	16	8	19	12
	(2) その他	1,482	570	273	167	257	215
配偶関係	4. 配偶者あり	10,894 (2,424)	161 (27)	1,403 (255)	2,109 (418)	2,387 (584)	4,834 (1,140)
	(1) 扶養家族あり	7,102 (1,489)	96 (18)	909 (146)	1,602 (296)	1,722 (406)	2,773 (623)
	(2) 扶養家族なし	3,792 (935)	65 (9)	494 (109)	507 (122)	665 (178)	2,061 (517)
	5. 配偶者なし	14,765 (3,154)	2,725 (436)	4,069 (946)	2,681 (633)	2,845 (640)	2,445 (499)
	(1) 扶養家族あり	906 (221)	13 (2)	51 (9)	181 (41)	331 (85)	330 (84)
	(2) 扶養家族なし	13,859 (2,933)	2,712 (434)	4,018 (937)	2,500 (592)	2,514 (555)	2,115 (415)
県管内外関係	6. 県内の求職者	25,801	2,964	5,472	4,798	5,243	7,324
	(1) 管内の求職者	24,477	2,758	5,171	4,561	4,946	7,041
	(2) 管外の求職者	1,324	206	301	237	297	283
	7. 県外からの求職者	252	30	66	55	51	50

※( )内には、自安定所(保)受給資格決定を行った者を内数として計上。

※求職申込書における「性別」欄の記載が任意になったことに伴い、男女別の合計は全体の値と必ずしも一致しない。

※求職申込書における「配偶関係」欄において未選択が可能となったことに伴い、配偶関係の合計は全体の値と必ずしも一致しない。

※県管内外関係の求職者数には、オンライン登録者数を含まないため、県内と県外の求職者の合計は全体の値と一致しない。

性					
総数	25歳未満	25歳～34歳	35歳～44歳	45歳～54歳	55歳以上
22,205 (4,544)	3,341 (507)	5,638 (1,416)	4,661 (890)	5,600 (1,062)	2,965 (669)
10,414	1,438	2,462	2,426	2,862	1,226
10,218	1,410	2,431	2,378	2,805	1,194
196	28	31	48	57	32
10,573	1,402	2,910	2,046	2,565	1,650
10,449	1,393	2,882	2,021	2,526	1,627
119 (55)	2 (2)	4 (3)	1 (1)	10 (6)	102 (43)
2,085 (925)	115 (47)	340 (170)	412 (201)	668 (291)	550 (216)
8,224 (3,489)	1,272 (445)	2,533 (1,220)	1,604 (676)	1,846 (749)	969 (399)
21 (3)	4 (0)	5 (1)	4 (1)	2 (0)	6 (1)
124	9	28	25	39	23
1,218	501	266	189	173	89
462	30	150	130	104	48
756	471	116	59	69	41
8,731 (1,713)	159 (26)	1,604 (406)	2,381 (406)	3,062 (526)	1,525 (349)
428 (61)	3 (0)	56 (4)	108 (12)	164 (27)	97 (18)
8,303 (1,652)	156 (26)	1,548 (402)	2,273 (394)	2,898 (499)	1,428 (331)
13,133 (2,793)	3,017 (473)	3,965 (994)	2,256 (482)	2,483 (529)	1,412 (315)
2,009 (332)	39 (1)	341 (53)	669 (109)	755 (118)	205 (51)
11,124 (2,461)	2,978 (472)	3,624 (941)	1,587 (373)	1,728 (411)	1,207 (264)
22,111	3,327	5,603	4,647	5,584	2,950
21,057	3,101	5,321	4,459	5,339	2,837
1,054	226	282	188	245	113
94	14	35	14	16	15

※（ ）内には、自安定所で(保)受給資格決定を行った者を内数として計上。

※求職申込書における「性別」欄の記載が任意になったことに伴い、男女別の合計は全体の値と必ずしも一致しない。

※求職申込書における「配偶関係」欄において未選択が可能となったことに伴い、配偶関係の合計は全体の値と必ずしも一致しない。

※県管内外関係の求職者数には、オンライン登録者数を含まないため、県内と県外の求職者の合計は全体の値と一致しない。





## 6. 年齢別常用求職・求人・就職状況(パートを含む常用)

項目 年度 月 安定所別	① 月間有効求職者											
	計	19歳 以下	20歳 ～ 24歳	25歳 ～ 29歳	30歳 ～ 34歳	35歳 ～ 39歳	40歳 ～ 44歳	45歳 ～ 49歳	50歳 ～ 54歳	55歳 ～ 59歳	60歳 ～ 64歳	65歳 以上
	30年度	366,346	5,773	30,801	38,124	38,705	37,511	42,736	40,493	33,859	31,673	36,891
令和元年度	371,090	5,271	29,952	37,942	37,122	36,998	40,655	42,381	35,257	32,693	38,765	34,054
2年度	399,718	4,730	30,615	39,113	36,748	37,855	41,341	44,487	41,287	37,316	44,689	41,537
3年度	386,925	4,207	31,197	38,929	35,268	35,663	37,184	42,211	39,985	35,245	42,319	44,717
4年度	373,802	3,454	29,935	38,190	34,336	34,379	34,984	40,051	39,172	35,021	40,237	44,043
4年4月	33,463	312	2,715	3,331	3,022	2,970	3,165	3,481	3,311	2,992	3,615	4,549
5月	33,595	351	2,815	3,311	3,048	2,987	3,116	3,459	3,361	2,950	3,559	4,638
6月	32,640	350	2,664	3,211	2,996	2,998	3,076	3,484	3,286	2,888	3,414	4,273
7月	31,153	312	2,616	3,164	2,919	2,898	2,922	3,355	3,272	2,864	3,388	3,443
8月	30,893	310	2,563	3,210	2,866	2,884	2,899	3,364	3,286	2,921	3,398	3,192
9月	30,766	311	2,578	3,227	2,833	2,876	2,845	3,313	3,261	2,925	3,393	3,204
10月	30,530	278	2,471	3,205	2,824	2,859	2,834	3,320	3,181	2,956	3,313	3,289
11月	29,679	270	2,335	3,122	2,750	2,855	2,782	3,171	3,117	2,869	3,154	3,254
12月	27,982	237	2,162	2,947	2,585	2,620	2,628	2,975	2,953	2,758	3,028	3,089
5年1月	29,048	236	2,257	2,961	2,697	2,673	2,706	3,152	3,136	2,777	3,124	3,329
2月	31,213	217	2,321	3,150	2,845	2,787	2,935	3,420	3,427	2,991	3,337	3,783
3月	32,840	270	2,438	3,351	2,951	2,972	3,076	3,557	3,581	3,130	3,514	4,000
長野	60,874	446	5,149	6,343	5,804	5,971	5,464	6,498	6,700	5,757	5,902	6,840
松本	75,028	706	6,263	8,549	6,635	7,009	6,756	8,095	7,917	6,774	7,390	8,934
上田	37,224	238	3,014	3,975	3,641	3,314	3,422	3,697	3,724	3,460	4,243	4,496
飯田	27,566	373	2,398	2,770	2,483	2,428	2,508	2,772	2,983	2,472	2,832	3,547
伊那	28,850	382	2,321	2,817	2,712	2,571	2,937	3,160	2,848	2,549	3,186	3,367
篠ノ井	30,629	311	2,662	2,983	2,946	2,976	2,811	3,297	3,148	2,711	3,518	3,266
飯山	14,083	105	870	1,339	1,213	1,305	1,282	1,427	1,617	1,452	1,714	1,759
木曾福島	4,354	80	262	437	384	340	283	319	482	559	664	544
佐久・小諸	35,288	273	2,584	3,515	3,275	2,967	3,517	3,742	3,434	3,466	4,351	4,164
佐久	21,139	209	1,592	2,296	1,957	1,733	2,048	2,247	2,060	1,871	2,632	2,494
小諸	14,149	64	992	1,219	1,318	1,234	1,469	1,495	1,374	1,595	1,719	1,670
大町	9,365	69	562	826	713	802	940	1,052	1,035	1,059	1,097	1,210
須坂	12,491	82	851	1,211	1,144	1,266	1,349	1,450	1,143	1,286	1,448	1,261
諏訪・岡谷	38,050	389	2,999	3,425	3,386	3,430	3,715	4,542	4,141	3,476	3,892	4,655
諏訪	23,713	264	1,937	2,233	2,168	2,310	2,311	2,799	2,580	2,022	2,299	2,790
岡谷	14,337	125	1,062	1,192	1,218	1,120	1,404	1,743	1,561	1,454	1,593	1,865

項目 年度 月 安定所別	② 新規求職申込件数											
	計	19歳 以下	20歳 ～ 24歳	25歳 ～ 29歳	30歳 ～ 34歳	35歳 ～ 39歳	40歳 ～ 44歳	45歳 ～ 49歳	50歳 ～ 54歳	55歳 ～ 59歳	60歳 ～ 64歳	65歳 以上
	30年度	88,127	1,540	7,949	9,317	9,320	9,278	10,523	9,725	7,611	6,710	7,363
令和元年度	87,342	1,428	7,416	8,958	8,698	8,869	9,720	9,987	7,873	6,854	7,704	9,835
2年度	85,081	1,163	7,025	8,527	7,728	8,195	8,988	9,447	8,286	6,864	7,717	11,141
3年度	82,517	1,033	7,078	8,275	7,550	7,856	8,165	8,875	7,869	6,542	7,555	11,719
4年度	79,448	882	6,466	7,895	7,019	7,330	7,645	8,397	7,936	6,667	7,463	11,748
4年4月	8,810	97	660	838	779	728	814	787	666	688	941	1,812
5月	7,056	105	596	666	613	640	674	749	706	550	682	1,075
6月	6,547	87	584	619	578	665	659	753	687	524	550	841
7月	5,663	69	524	555	515	518	535	600	599	464	510	774
8月	6,060	75	521	681	527	560	591	680	647	550	497	731
9月	6,251	75	582	650	559	608	597	648	619	508	560	845
10月	6,293	58	506	673	615	597	627	681	583	537	542	874
11月	5,595	55	432	622	464	578	530	584	580	475	503	772
12月	4,939	44	389	479	429	417	485	499	503	447	508	739
5年1月	7,122	55	596	658	647	668	671	770	749	573	675	1,060
2月	7,629	54	497	717	616	660	738	880	849	686	749	1,183
3月	7,483	108	579	737	677	691	724	766	748	665	746	1,042
長野	11,736	109	964	1,220	1,043	1,081	1,119	1,238	1,241	977	1,051	1,693
松本	15,741	163	1,414	1,740	1,293	1,445	1,452	1,705	1,606	1,290	1,381	2,252
上田	7,852	75	647	860	800	718	697	734	749	629	780	1,163
飯田	6,239	117	554	611	546	548	598	634	626	528	537	940
伊那	6,693	114	574	630	621	588	736	737	596	543	606	948
篠ノ井	6,684	78	542	572	586	642	627	744	640	541	691	1,021
飯山	2,737	17	192	251	212	263	240	246	288	249	324	455
木曾福島	803	5	36	73	68	60	54	58	87	92	112	158
佐久・小諸	7,770	71	594	753	720	696	775	760	719	682	816	1,184
佐久	4,854	53	373	489	446	426	462	473	449	417	524	742
小諸	2,916	18	221	264	274	270	313	287	270	265	292	442
大町	2,088	17	128	176	140	168	206	221	204	196	206	426
須坂	3,004	21	222	267	260	319	324	354	294	255	288	400
諏訪・岡谷	8,101	95	599	742	730	802	817	966	886	685	671	1,108
諏訪	5,356	60	388	501	480	559	536	649	563	438	441	741
岡谷	2,745	35	211	241	250	243	281	317	323	247	230	367

③ ①のうち雇用保険受給者

計	19歳 以下	20歳 ～ 24歳	25歳 ～ 29歳	30歳 ～ 34歳	35歳 ～ 39歳	40歳 ～ 44歳	45歳 ～ 49歳	50歳 ～ 54歳	55歳 ～ 59歳	60歳 ～ 64歳	65歳 以上
106,871	157	5,993	11,375	11,424	10,619	11,116	11,298	10,527	12,188	17,896	4,278
111,399	178	6,414	11,623	11,517	10,774	10,666	12,052	11,205	12,932	19,157	4,881
136,296	215	7,657	13,216	12,600	12,628	13,212	14,790	15,384	16,227	24,053	6,314
113,206	237	6,693	11,783	10,744	9,826	9,765	11,884	12,465	12,917	20,450	6,442
109,420	213	6,950	12,269	10,759	9,834	9,270	11,176	11,701	12,654	18,835	5,759
8,661	13	540	911	878	793	787	880	928	931	1,514	486
9,242	16	567	986	940	866	799	942	987	999	1,639	501
9,841	17	621	1,087	997	886	848	996	1,008	1,089	1,786	506
9,890	20	622	1,088	959	888	834	965	1,036	1,135	1,833	510
9,859	18	609	1,102	934	879	813	990	1,028	1,159	1,827	500
9,573	20	613	1,057	916	845	780	989	1,006	1,155	1,711	481
9,213	24	611	1,010	886	831	747	969	981	1,133	1,570	451
8,803	25	573	988	867	794	730	919	957	1,072	1,443	435
8,444	21	539	975	837	742	722	861	919	1,026	1,381	421
8,559	16	562	997	860	757	719	900	931	997	1,358	462
8,580	13	542	1,020	844	736	743	876	956	981	1,375	494
8,755	10	551	1,048	841	817	748	889	964	977	1,398	512
16,122	26	1,062	1,885	1,757	1,556	1,236	1,665	1,851	1,912	2,456	716
22,474	36	1,439	2,941	2,108	2,027	1,938	2,299	2,356	2,563	3,566	1,201
11,304	33	717	1,199	1,140	1,025	975	940	1,238	1,229	2,136	672
7,304	10	511	820	682	561	630	737	876	779	1,248	450
8,989	20	603	936	727	736	840	860	890	1,020	1,695	662
9,646	23	754	991	981	933	667	987	981	1,139	1,678	512
4,010	9	188	431	404	350	359	325	490	540	755	159
1,386	0	49	197	186	150	70	102	105	188	293	46
10,759	12	520	1,132	1,150	953	944	1,171	975	1,295	2,088	519
6,368	7	284	734	658	569	504	677	564	721	1,293	357
4,391	5	236	398	492	384	440	494	411	574	795	162
3,235	10	132	278	248	308	325	440	457	418	493	126
4,244	17	264	431	427	364	412	453	417	524	763	172
9,947	17	711	1,028	949	871	874	1,197	1,065	1,047	1,664	524
6,452	12	475	692	641	585	498	811	684	656	1,085	313
3,495	5	236	336	308	286	376	386	381	391	579	211

項目 年度 月 安定所別	計	④ 月間有効求人数							
		19歳	20歳	25歳	30歳	35歳	40歳	45歳	50歳
		以下	～ 24歳	～ 29歳	～ 34歳	～ 39歳	～ 44歳	～ 49歳	～ 54歳
30年度	550,905	55,027	60,764	60,565	59,189	55,593	51,581	47,402	47,189
令和元年度	520,813	51,577	57,102	56,959	55,839	52,660	48,961	44,816	44,672
2年度	414,511	41,063	46,077	45,915	45,062	42,630	39,681	36,229	36,130
3年度	478,552	47,507	53,584	53,428	52,512	50,067	46,515	42,036	41,893
4年度	533,539	53,008	59,381	59,166	58,299	55,703	51,796	47,018	46,868
4年4月	43,402	4,298	4,839	4,821	4,747	4,543	4,228	3,820	3,807
5月	43,810	4,324	4,877	4,861	4,791	4,584	4,251	3,857	3,842
6月	44,396	4,400	4,948	4,929	4,854	4,639	4,310	3,908	3,895
7月	44,019	4,367	4,911	4,887	4,815	4,600	4,275	3,879	3,865
8月	44,262	4,412	4,947	4,925	4,856	4,635	4,294	3,886	3,874
9月	44,193	4,411	4,930	4,912	4,842	4,618	4,287	3,880	3,867
10月	44,690	4,452	4,989	4,975	4,903	4,668	4,339	3,933	3,920
11月	45,122	4,486	5,024	5,004	4,929	4,703	4,381	3,988	3,975
12月	44,073	4,388	4,910	4,893	4,824	4,606	4,284	3,897	3,885
5年1月	44,486	4,410	4,930	4,915	4,846	4,642	4,326	3,932	3,921
2月	45,559	4,533	5,042	5,026	4,947	4,737	4,415	4,024	4,013
3月	45,527	4,527	5,034	5,018	4,945	4,728	4,406	4,014	4,004
長野	80,846	8,016	8,993	8,948	8,773	8,417	7,880	7,029	7,023
松本	103,832	9,878	11,371	11,334	11,221	10,744	10,067	9,500	9,500
上田	53,693	5,502	6,041	6,038	5,938	5,741	5,295	4,672	4,668
飯田	41,428	4,139	4,596	4,596	4,522	4,263	3,971	3,687	3,684
伊那	39,631	4,092	4,572	4,560	4,478	4,201	3,814	3,358	3,358
篠ノ井	42,445	4,433	4,971	4,962	4,895	4,666	4,101	3,598	3,518
飯山	21,290	2,084	2,297	2,294	2,283	2,224	2,142	1,879	1,861
木曾福島	6,458	613	698	709	704	687	642	564	563
佐久・小諸	57,192	5,510	6,116	6,101	6,035	5,785	5,462	5,059	5,050
佐久	25,698	2,501	2,864	2,852	2,823	2,669	2,478	2,313	2,304
小諸	31,494	3,009	3,252	3,249	3,212	3,116	2,984	2,746	2,746
大町	12,430	1,174	1,329	1,323	1,320	1,295	1,261	1,142	1,128
須坂	18,223	1,858	2,122	2,020	1,974	1,863	1,752	1,579	1,576
諏訪・岡谷	56,071	5,702	6,285	6,276	6,165	5,815	5,404	4,947	4,944
諏訪	36,491	3,619	4,000	4,001	3,941	3,732	3,497	3,313	3,312
岡谷	19,580	2,083	2,285	2,275	2,224	2,083	1,907	1,634	1,632

※求人均等配分方式：算出方法の詳細はP58・P59参照。17年度から算出。

※安定所別の月間有効求人数は安定所ごとに均等配分方式により算出するため、年齢階層別の計と県計は一致しない。

(求人均等配分方式)

55歳 ～ 59歳	60歳 ～ 64歳	65歳 以上	う ち 44歳以下	う ち 45歳以上	う ち 55歳以上	う ち 65歳以上
47,162	35,710	30,723	342,719	208,186	113,595	30,723
44,648	34,343	29,236	323,098	197,715	108,227	29,236
35,932	25,541	20,251	260,428	154,083	81,724	20,251
41,613	28,028	21,369	303,613	174,939	91,010	21,369
46,721	31,730	23,849	337,353	196,186	102,300	23,849
3,789	2,557	1,953	27,476	15,926	8,299	1,953
3,830	2,594	1,999	27,688	16,122	8,423	1,999
3,883	2,625	2,005	28,080	16,316	8,513	2,005
3,854	2,598	1,968	27,855	16,164	8,420	1,968
3,861	2,608	1,964	28,069	16,193	8,433	1,964
3,856	2,629	1,961	28,000	16,193	8,446	1,961
3,909	2,645	1,957	28,326	16,364	8,511	1,957
3,964	2,677	1,991	28,527	16,595	8,632	1,991
3,873	2,599	1,914	27,905	16,168	8,386	1,914
3,908	2,668	1,988	28,069	16,417	8,564	1,988
4,002	2,751	2,069	28,700	16,859	8,822	2,069
3,992	2,779	2,080	28,658	16,869	8,851	2,080
7,000	4,966	3,801	51,027	29,819	15,767	3,801
9,481	6,141	4,595	64,615	39,217	20,217	4,595
4,590	2,850	2,358	34,555	19,138	9,798	2,358
3,679	2,541	1,750	26,087	15,341	7,970	1,750
3,356	2,226	1,616	25,717	13,914	7,198	1,616
3,518	2,155	1,628	28,028	14,417	7,301	1,628
1,861	1,360	1,005	13,324	7,966	4,226	1,005
558	440	280	4,053	2,405	1,278	280
5,048	4,010	3,016	35,009	22,183	12,074	3,016
2,303	1,629	962	16,187	9,511	4,894	962
2,745	2,381	2,054	18,822	12,672	7,180	2,054
1,127	780	551	7,702	4,728	2,458	551
1,576	1,060	843	11,589	6,634	3,479	843
4,926	3,206	2,401	35,647	20,424	10,533	2,401
3,294	2,165	1,617	22,790	13,701	7,076	1,617
1,632	1,041	784	12,857	6,723	3,457	784

項目 年度 月 安定所別	計	⑤ 月間有効求人数							
		19歳	20歳	25歳	30歳	35歳	40歳	45歳	50歳
		以下	～ 24歳	～ 29歳	～ 34歳	～ 39歳	～ 44歳	～ 49歳	～ 54歳
30年度	550,905	10,141	54,820	66,758	66,417	62,504	66,524	56,302	46,729
令和元年度	520,813	8,683	50,151	62,488	59,757	57,919	59,635	55,166	45,364
2年度	414,511	5,992	39,704	49,734	44,919	44,997	46,033	43,609	39,944
3年度	478,552	6,534	49,674	60,464	52,404	51,303	50,525	50,162	46,966
4年度	533,539	6,139	54,081	67,940	58,594	57,231	55,059	55,175	53,270
4年4月	43,402	517	4,554	5,484	4,756	4,514	4,586	4,394	4,117
5月	43,810	591	4,732	5,460	4,800	4,535	4,523	4,391	4,202
6月	44,396	611	4,640	5,484	4,894	4,745	4,638	4,585	4,265
7月	44,019	549	4,639	5,523	4,900	4,747	4,535	4,549	4,376
8月	44,262	545	4,605	5,680	4,875	4,807	4,557	4,599	4,435
9月	44,193	552	4,650	5,725	4,828	4,799	4,475	4,550	4,417
10月	44,690	506	4,584	5,847	4,915	4,869	4,550	4,667	4,409
11月	45,122	511	4,517	5,906	4,962	5,017	4,640	4,658	4,508
12月	44,073	461	4,336	5,804	4,868	4,814	4,559	4,532	4,433
5年1月	44,486	443	4,337	5,591	4,927	4,792	4,563	4,663	4,580
2月	45,559	389	4,255	5,701	4,983	4,766	4,729	4,826	4,784
3月	45,527	464	4,232	5,735	4,886	4,826	4,704	4,761	4,744
長野	80,846	713	8,681	10,535	9,110	9,077	7,932	8,111	8,357
松本	103,832	1,197	10,862	14,601	10,759	11,011	10,017	11,020	10,804
上田	53,693	437	5,668	7,345	6,509	5,786	5,551	5,078	5,121
飯田	41,428	710	4,687	5,224	4,464	4,211	4,250	4,107	4,403
伊那	39,631	698	4,288	5,077	4,649	4,253	4,548	4,048	3,630
篠ノ井	42,445	568	4,860	5,396	4,991	4,974	4,421	4,494	3,897
飯山	21,290	183	1,614	2,485	2,199	2,339	2,228	2,167	2,333
木曾福島	6,458	138	509	805	703	635	480	455	679
佐久・小諸	57,192	480	4,728	6,245	6,076	5,521	6,141	5,747	5,392
佐久	25,698	319	2,459	3,440	2,922	2,509	2,778	2,733	2,464
小諸	31,494	161	2,269	2,805	3,154	3,012	3,363	3,014	2,928
大町	12,430	110	924	1,379	1,106	1,228	1,407	1,482	1,356
須坂	18,223	154	1,607	2,152	1,949	2,123	2,101	1,951	1,530
諏訪・岡谷	56,071	741	5,631	6,456	6,035	6,021	6,104	6,409	5,830
諏訪	36,491	493	3,618	4,112	3,876	4,076	3,822	4,207	3,848
岡谷	19,580	248	2,013	2,344	2,159	1,945	2,282	2,202	1,982

※就職機会積み上げ方式：算出方法の詳細はP58・P59参照。17年度から算出。

※安定所別の月間有効求人数は安定所ごとに均等配分方式により算出するため、年齢階層別の計と県計は一致しない。

## (就職機会積み上げ方式)

55歳 ～ 59歳	60歳 ～ 64歳	65歳 以上	う ち 44歳以下	う ち 45歳以上	う ち 55歳以上	う ち 65歳以上
44,117	42,714	33,879	327,164	223,741	120,710	33,879
42,423	42,458	36,769	298,633	222,180	121,650	36,769
36,078	33,447	30,054	231,379	183,132	99,579	30,054
40,935	35,416	34,169	270,904	207,648	110,520	34,169
47,493	39,515	39,042	299,044	234,495	126,050	39,042
3,689	3,166	3,625	24,411	18,991	10,480	3,625
3,663	3,161	3,752	24,641	19,169	10,576	3,752
3,732	3,180	3,622	25,012	19,384	10,534	3,622
3,819	3,305	3,077	24,893	19,126	10,201	3,077
3,934	3,360	2,865	25,069	19,193	10,159	2,865
3,953	3,383	2,861	25,029	19,164	10,197	2,861
4,084	3,319	2,940	25,271	19,419	10,343	2,940
4,132	3,256	3,015	25,553	19,569	10,403	3,015
4,120	3,208	2,938	24,842	19,231	10,266	2,938
4,048	3,324	3,218	24,653	19,833	10,590	3,218
4,174	3,409	3,543	24,823	20,736	11,126	3,543
4,145	3,444	3,586	24,847	20,680	11,175	3,586
7,161	5,591	5,578	46,048	34,798	18,330	5,578
9,124	6,866	7,571	58,447	45,385	23,561	7,571
4,670	3,807	3,721	31,296	22,397	12,198	3,721
3,616	2,889	2,867	23,546	17,882	9,372	2,867
3,214	2,784	2,442	23,513	16,118	8,440	2,442
3,361	2,955	2,528	25,210	17,235	8,844	2,528
2,131	1,909	1,702	11,048	10,242	5,742	1,702
787	763	504	3,270	3,188	2,054	504
5,592	5,835	5,435	29,191	28,001	16,862	5,435
2,253	2,243	1,578	14,427	11,271	6,074	1,578
3,339	3,592	3,857	14,764	16,730	10,788	3,857
1,395	1,023	1,020	6,154	6,276	3,438	1,020
1,773	1,561	1,322	10,086	8,137	4,656	1,322
4,854	3,718	4,272	30,988	25,083	12,844	4,272
3,018	2,454	2,967	19,997	16,494	8,439	2,967
1,836	1,264	1,305	10,991	8,589	4,405	1,305

項目 年度 月 安定所別	⑥ 就 職 件 数												
	計	19歳	20歳	25歳	30歳	35歳	40歳	45歳	50歳	55歳	60歳	65歳	
		以下	～ 24歳	～ 29歳	～ 34歳	～ 39歳	～ 44歳	～ 49歳	～ 54歳	～ 59歳	～ 64歳	以上	
30年度	32,082	529	2,933	3,442	3,212	3,473	4,221	3,940	3,148	2,547	2,564	2,073	
令和元年度	29,965	435	2,498	2,989	2,960	3,173	3,733	3,838	3,059	2,507	2,591	2,182	
2年度	26,317	284	2,144	2,633	2,496	2,732	3,147	3,473	2,909	2,299	2,354	1,846	
3年度	27,104	330	2,379	2,720	2,487	2,715	3,037	3,432	2,947	2,407	2,493	2,157	
4年度	25,955	262	2,227	2,555	2,244	2,573	2,785	3,203	2,953	2,360	2,384	2,409	
4年4月	2,294	33	204	220	183	221	251	278	259	203	204	238	
5月	2,386	20	220	262	221	255	277	276	249	191	223	192	
6月	2,410	22	197	229	203	256	267	308	262	217	198	251	
7月	2,068	36	170	223	186	216	218	264	228	199	159	169	
8月	1,917	18	174	198	183	201	201	223	232	178	167	142	
9月	2,162	23	215	201	174	248	227	253	263	197	178	183	
10月	1,939	26	198	187	160	190	207	255	213	180	165	158	
11月	1,907	18	176	200	177	171	201	241	204	163	171	185	
12月	1,613	14	150	160	143	161	178	174	177	155	174	127	
5年1月	1,548	19	124	148	147	145	161	208	181	123	158	134	
2月	2,243	16	165	226	209	213	242	278	248	206	216	224	
3月	3,468	17	234	301	258	296	355	445	437	348	371	406	
長野	3,578	27	298	364	253	383	359	434	455	326	326	353	
松本	4,921	47	415	517	385	484	511	610	532	480	465	475	
上田	2,590	25	216	271	298	250	264	321	290	206	225	224	
飯田	2,307	33	249	245	206	209	217	284	240	218	202	204	
伊那	2,333	40	228	249	222	215	310	270	241	197	199	162	
篠ノ井	2,149	20	186	176	190	224	246	266	246	204	198	193	
飯山	1,011	7	77	88	71	94	105	137	140	81	121	90	
木曾福島	252	3	16	18	22	22	17	23	47	37	30	17	
佐久・小諸	2,504	19	199	252	220	254	281	282	270	237	250	240	
佐久	1,588	14	125	166	148	150	172	177	179	142	174	141	
小諸	916	5	74	86	72	104	109	105	91	95	76	99	
大町	667	11	49	61	49	55	81	70	66	75	68	82	
須坂	1,012	3	77	94	97	125	101	131	118	74	89	103	
諏訪・岡谷	2,631	27	217	220	231	258	293	375	308	225	211	266	
諏訪	1,692	17	138	142	151	179	177	253	182	134	125	194	
岡谷	939	10	79	78	80	79	116	122	126	91	86	72	



⑦ ⑥のうち雇用保険受給者

計	19歳 以下	20歳 ～ 24歳	25歳 ～ 29歳	30歳 ～ 34歳	35歳 ～ 39歳	40歳 ～ 44歳	45歳 ～ 49歳	50歳 ～ 54歳	55歳 ～ 59歳	60歳 ～ 64歳	65歳 以上
7,812	19	642	1,025	822	817	1,030	1,011	799	780	757	110
7,649	13	614	942	772	787	886	1,077	859	747	844	108
7,089	13	543	828	676	711	797	967	887	743	813	111
6,550	13	522	742	673	590	691	878	817	676	833	115
6,291	10	517	763	559	623	628	795	811	688	776	121
450	1	36	59	38	43	53	60	64	39	46	11
574	0	47	66	49	62	65	62	76	51	83	13
612	0	44	62	59	72	63	81	72	77	73	9
567	1	34	75	48	58	52	68	84	68	61	18
525	0	44	67	48	53	45	55	75	58	71	9
548	1	42	68	36	60	54	72	73	67	65	10
499	2	47	54	41	45	58	76	60	53	58	5
527	0	40	56	52	52	45	76	67	60	73	6
425	1	38	45	38	41	48	43	52	50	63	6
382	2	34	50	35	31	33	51	52	40	51	3
500	1	42	69	51	47	48	65	58	54	53	12
682	1	69	92	64	59	64	86	78	71	79	19
874	2	72	122	80	93	71	107	113	91	102	21
1,163	0	96	158	87	102	116	146	153	128	156	21
621	1	51	66	72	45	79	71	84	64	71	17
591	1	56	65	45	58	52	83	83	62	76	10
526	0	52	78	43	43	66	55	57	52	71	9
572	1	42	70	49	63	57	79	73	68	57	13
240	0	20	22	27	24	27	32	35	13	37	3
80	0	4	9	7	10	2	9	16	12	11	0
594	2	42	66	53	62	49	79	68	76	80	17
359	2	26	38	35	36	27	44	45	43	53	10
235	0	16	28	18	26	22	35	23	33	27	7
201	3	11	13	15	26	30	27	24	24	26	2
258	0	21	34	28	36	25	32	34	27	18	3
571	0	50	60	53	61	54	75	71	71	71	5
332	0	29	40	34	41	24	45	42	38	36	3
239	0	21	20	19	20	30	30	29	33	35	2

項目 年度 月 安定所別	有効求人倍率 ④/①(倍) (求人均等配分方式)											
	計	19歳 以下	20歳 ～ 24歳	25歳 ～ 29歳	30歳 ～ 34歳	35歳 ～ 39歳	40歳 ～ 44歳	45歳 ～ 49歳	50歳 ～ 54歳	55歳 ～ 59歳	60歳 ～ 64歳	65歳 以上
	30年度	1.50	9.53	1.97	1.59	1.53	1.48	1.21	1.17	1.39	1.49	0.97
令和元年度	1.40	9.79	1.91	1.50	1.50	1.42	1.20	1.06	1.27	1.37	0.89	0.86
2年度	1.04	8.68	1.51	1.17	1.23	1.13	0.96	0.81	0.88	0.96	0.57	0.49
3年度	1.24	11.29	1.72	1.37	1.49	1.40	1.25	1.00	1.05	1.18	0.66	0.48
4年度	1.43	15.35	1.98	1.55	1.70	1.62	1.48	1.17	1.20	1.33	0.79	0.54
4年4月	1.30	13.78	1.78	1.45	1.57	1.53	1.34	1.10	1.15	1.27	0.71	0.43
5月	1.30	12.32	1.73	1.47	1.57	1.53	1.36	1.12	1.14	1.30	0.73	0.43
6月	1.36	12.57	1.86	1.54	1.62	1.55	1.40	1.12	1.19	1.34	0.77	0.47
7月	1.41	14.00	1.88	1.54	1.65	1.59	1.46	1.16	1.18	1.35	0.77	0.57
8月	1.43	14.23	1.93	1.53	1.69	1.61	1.48	1.16	1.18	1.32	0.77	0.62
9月	1.44	14.18	1.91	1.52	1.71	1.61	1.51	1.17	1.19	1.32	0.77	0.61
10月	1.46	16.01	2.02	1.55	1.74	1.63	1.53	1.18	1.23	1.32	0.80	0.60
11月	1.52	16.61	2.15	1.60	1.79	1.65	1.57	1.26	1.28	1.38	0.85	0.61
12月	1.58	18.51	2.27	1.66	1.87	1.76	1.63	1.31	1.32	1.40	0.86	0.62
5年1月	1.53	18.69	2.18	1.66	1.80	1.74	1.60	1.25	1.25	1.41	0.85	0.60
2月	1.46	20.89	2.17	1.60	1.74	1.70	1.50	1.18	1.17	1.34	0.82	0.55
3月	1.39	16.77	2.06	1.50	1.68	1.59	1.43	1.13	1.12	1.28	0.79	0.52
長野	1.33	17.97	1.75	1.41	1.51	1.41	1.44	1.08	1.05	1.22	0.84	0.56
松本	1.38	13.99	1.82	1.33	1.69	1.53	1.49	1.17	1.20	1.40	0.83	0.51
上田	1.44	23.12	2.00	1.52	1.63	1.73	1.55	1.26	1.25	1.33	0.67	0.52
飯田	1.50	11.10	1.92	1.66	1.82	1.76	1.58	1.33	1.23	1.49	0.90	0.49
伊那	1.37	10.71	1.97	1.62	1.65	1.63	1.30	1.06	1.18	1.32	0.70	0.48
篠ノ井	1.39	14.25	1.87	1.66	1.66	1.57	1.46	1.09	1.12	1.30	0.61	0.50
飯山	1.51	19.85	2.64	1.71	1.88	1.70	1.67	1.32	1.15	1.28	0.79	0.57
木曾福島	1.48	7.66	2.66	1.62	1.83	2.02	2.27	1.77	1.17	1.00	0.66	0.51
佐久・小諸	1.62	20.18	2.37	1.74	1.84	1.95	1.55	1.35	1.47	1.46	0.92	0.72
佐久	1.22	11.97	1.80	1.24	1.44	1.54	1.21	1.03	1.12	1.23	0.62	0.39
小諸	2.23	47.02	3.28	2.67	2.44	2.53	2.03	1.84	2.00	1.72	1.39	1.23
大町	1.33	17.01	2.36	1.60	1.85	1.61	1.34	1.09	1.09	1.06	0.71	0.46
須坂	1.46	22.66	2.49	1.67	1.73	1.47	1.30	1.09	1.38	1.23	0.73	0.67
諏訪・岡谷	1.47	14.66	2.10	1.83	1.82	1.70	1.45	1.09	1.19	1.42	0.82	0.52
諏訪	1.54	13.71	2.07	1.79	1.82	1.62	1.51	1.18	1.28	1.63	0.94	0.58
岡谷	1.37	16.66	2.15	1.91	1.83	1.86	1.36	0.94	1.05	1.12	0.65	0.42

有効求人倍率

⑤/①(倍)

(就職機会積み上げ方式)

計	19歳 以下	20歳 ～ 24歳	25歳 ～ 29歳	30歳 ～ 34歳	35歳 ～ 39歳	40歳 ～ 44歳	45歳 ～ 49歳	50歳 ～ 54歳	55歳 ～ 59歳	60歳 ～ 64歳	65歳 以上
1.50	1.76	1.78	1.75	1.72	1.67	1.56	1.39	1.38	1.39	1.16	1.14
1.40	1.65	1.67	1.65	1.61	1.57	1.47	1.30	1.29	1.30	1.10	1.08
1.04	1.27	1.30	1.27	1.22	1.19	1.11	0.98	0.97	0.97	0.75	0.72
1.24	1.55	1.59	1.55	1.49	1.44	1.36	1.19	1.17	1.16	0.84	0.76
1.43	1.78	1.81	1.78	1.71	1.66	1.57	1.38	1.36	1.36	0.98	0.89
1.30	1.66	1.68	1.65	1.57	1.52	1.45	1.26	1.24	1.23	0.88	0.80
1.30	1.68	1.68	1.65	1.57	1.52	1.45	1.27	1.25	1.24	0.89	0.81
1.36	1.75	1.74	1.71	1.63	1.58	1.51	1.32	1.30	1.29	0.93	0.85
1.41	1.76	1.77	1.75	1.68	1.64	1.55	1.36	1.34	1.33	0.98	0.89
1.43	1.76	1.80	1.77	1.70	1.67	1.57	1.37	1.35	1.35	0.99	0.90
1.44	1.77	1.80	1.77	1.70	1.67	1.57	1.37	1.35	1.35	1.00	0.89
1.46	1.82	1.86	1.82	1.74	1.70	1.61	1.41	1.39	1.38	1.00	0.89
1.52	1.89	1.93	1.89	1.80	1.76	1.67	1.47	1.45	1.44	1.03	0.93
1.58	1.95	2.01	1.97	1.88	1.84	1.73	1.52	1.50	1.49	1.06	0.95
1.53	1.88	1.92	1.89	1.83	1.79	1.69	1.48	1.46	1.46	1.06	0.97
1.46	1.79	1.83	1.81	1.75	1.71	1.61	1.41	1.40	1.40	1.02	0.94
1.39	1.72	1.74	1.71	1.66	1.62	1.53	1.34	1.32	1.32	0.98	0.90
1.33	1.60	1.69	1.66	1.57	1.52	1.45	1.25	1.25	1.24	0.95	0.82
1.38	1.70	1.73	1.71	1.62	1.57	1.48	1.36	1.36	1.35	0.93	0.85
1.44	1.84	1.88	1.85	1.79	1.75	1.62	1.37	1.38	1.35	0.90	0.83
1.50	1.90	1.95	1.89	1.80	1.73	1.69	1.48	1.48	1.46	1.02	0.81
1.37	1.83	1.85	1.80	1.71	1.65	1.55	1.28	1.27	1.26	0.87	0.73
1.39	1.83	1.83	1.81	1.69	1.67	1.57	1.36	1.24	1.24	0.84	0.77
1.51	1.74	1.86	1.86	1.81	1.79	1.74	1.52	1.44	1.47	1.11	0.97
1.48	1.73	1.94	1.84	1.83	1.87	1.70	1.43	1.41	1.41	1.15	0.93
1.62	1.76	1.83	1.78	1.86	1.86	1.75	1.54	1.57	1.61	1.34	1.31
1.22	1.53	1.54	1.50	1.49	1.45	1.36	1.22	1.20	1.20	0.85	0.63
2.23	2.52	2.29	2.30	2.39	2.44	2.29	2.02	2.13	2.09	2.09	2.31
1.33	1.59	1.64	1.67	1.55	1.53	1.50	1.41	1.31	1.32	0.93	0.84
1.46	1.88	1.89	1.78	1.70	1.68	1.56	1.35	1.34	1.38	1.08	1.05
1.47	1.90	1.88	1.88	1.78	1.76	1.64	1.41	1.41	1.40	0.96	0.92
1.54	1.87	1.87	1.84	1.79	1.76	1.65	1.50	1.49	1.49	1.07	1.06
1.37	1.98	1.90	1.97	1.77	1.74	1.63	1.26	1.27	1.26	0.79	0.70

項目 年度 月 安定所別	有効求人倍率 ④/①(倍) (求人均等配分方式)					有効求人倍率 ⑤/①(倍) (就職機会積み上げ方式)				
	計	44歳 以下	45歳 以上	55歳 以上	65歳 以上	計	44歳 以下	45歳 以上	55歳 以上	65歳 以上
	30年度	1.50	1.77	1.21	1.16	1.03	1.50	1.69	1.30	1.23
令和元年度	1.40	1.72	1.08	1.03	0.86	1.40	1.59	1.21	1.15	1.08
2年度	1.04	1.37	0.74	0.66	0.49	1.04	1.22	0.87	0.81	0.72
3年度	1.24	1.66	0.86	0.74	0.48	1.24	1.48	1.02	0.90	0.76
4年度	1.43	1.92	0.99	0.86	0.54	1.43	1.71	1.18	1.06	0.89
4年4月	1.30	1.77	0.89	0.74	0.43	1.30	1.57	1.06	0.94	0.80
5月	1.30	1.77	0.90	0.76	0.43	1.30	1.58	1.07	0.95	0.81
6月	1.36	1.84	0.94	0.81	0.47	1.36	1.64	1.12	1.00	0.85
7月	1.41	1.88	0.99	0.87	0.57	1.41	1.68	1.17	1.05	0.89
8月	1.43	1.91	1.00	0.89	0.62	1.43	1.70	1.19	1.07	0.90
9月	1.44	1.91	1.01	0.89	0.61	1.44	1.71	1.19	1.07	0.89
10月	1.46	1.96	1.02	0.89	0.60	1.46	1.75	1.21	1.08	0.89
11月	1.52	2.02	1.07	0.93	0.61	1.52	1.81	1.26	1.12	0.93
12月	1.58	2.12	1.09	0.94	0.62	1.58	1.88	1.30	1.16	0.95
5年1月	1.53	2.07	1.06	0.93	0.60	1.53	1.82	1.28	1.15	0.97
2月	1.46	2.01	0.99	0.87	0.55	1.46	1.74	1.22	1.10	0.94
3月	1.39	1.90	0.95	0.83	0.52	1.39	1.65	1.16	1.05	0.90
長野	1.33	1.75	0.94	0.85	0.56	1.33	1.58	1.10	0.99	0.82
松本	1.38	1.80	1.00	0.88	0.51	1.38	1.63	1.16	1.02	0.85
上田	1.44	1.96	0.98	0.80	0.52	1.44	1.78	1.14	1.00	0.83
飯田	1.50	2.01	1.05	0.90	0.49	1.50	1.82	1.22	1.06	0.81
伊那	1.37	1.87	0.92	0.79	0.48	1.37	1.71	1.07	0.93	0.73
篠ノ井	1.39	1.91	0.90	0.77	0.50	1.39	1.72	1.08	0.93	0.77
飯山	1.51	2.18	1.00	0.86	0.57	1.51	1.81	1.29	1.17	0.97
木曾福島	1.48	2.27	0.94	0.72	0.51	1.48	1.83	1.24	1.16	0.93
佐久・小諸	1.62	2.17	1.16	1.01	0.72	1.62	1.81	1.46	1.41	1.31
佐久	1.22	1.65	0.84	0.70	0.39	1.22	1.47	1.00	0.87	0.63
小諸	2.23	2.99	1.61	1.44	1.23	2.23	2.34	2.13	2.16	2.31
大町	1.33	1.97	0.87	0.73	0.46	1.33	1.57	1.15	1.02	0.84
須坂	1.46	1.96	1.01	0.87	0.67	1.46	1.71	1.24	1.17	1.05
諏訪・岡谷	1.47	2.06	0.99	0.88	0.52	1.47	1.79	1.21	1.07	0.92
諏訪	1.54	2.03	1.10	1.00	0.58	1.54	1.78	1.32	1.19	1.06
岡谷	1.37	2.10	0.82	0.70	0.42	1.37	1.80	1.05	0.90	0.70

就 職 率 ⑥/①(%)					雇用保険受給者就職率 ⑦/③(%)				
計	44歳	45歳	55歳	65歳	計	44歳	45歳	55歳	65歳
	以下	以上	以上	以上		以下	以上	以上	以上
8.8	9.2	8.3	7.3	7.0	7.3	8.6	6.2	4.8	2.6
8.1	8.4	7.7	6.9	6.4	6.9	7.8	6.0	4.6	2.2
6.6	7.1	6.2	5.3	4.4	5.2	6.0	4.6	3.6	1.8
7.0	7.5	6.6	5.8	4.8	5.8	6.6	5.2	4.1	1.8
6.9	7.2	6.7	6.0	5.5	5.7	6.3	5.3	4.3	2.1
6.9	7.2	6.6	5.8	5.2	5.2	5.9	4.6	3.3	2.3
7.1	8.0	6.3	5.4	4.1	6.2	6.9	5.6	4.7	2.6
7.4	7.7	7.1	6.3	5.9	6.2	6.7	5.8	4.7	1.8
6.6	7.1	6.2	5.4	4.9	5.7	6.1	5.5	4.2	3.5
6.2	6.6	5.8	5.1	4.4	5.3	5.9	4.9	4.0	1.8
7.0	7.4	6.7	5.9	5.7	5.7	6.2	5.4	4.2	2.1
6.4	6.7	6.0	5.3	4.8	5.4	6.0	4.9	3.7	1.1
6.4	6.7	6.2	5.6	5.7	6.0	6.2	5.8	4.7	1.4
5.8	6.1	5.5	5.1	4.1	5.0	5.5	4.6	4.2	1.4
5.3	5.5	5.2	4.5	4.0	4.5	4.7	4.2	3.3	0.6
7.2	7.5	6.9	6.4	5.9	5.8	6.6	5.2	4.2	2.4
10.6	9.7	11.3	10.6	10.2	7.8	8.7	7.0	5.9	3.7
5.9	5.8	6.0	5.4	5.2	5.4	5.8	5.0	4.2	2.9
6.6	6.6	6.6	6.1	5.3	5.2	5.3	5.0	4.2	1.7
7.0	7.5	6.5	5.4	5.0	5.5	6.2	4.9	3.8	2.5
8.4	8.9	7.9	7.1	5.8	8.1	8.6	7.7	6.0	2.2
8.1	9.2	7.1	6.1	4.8	5.9	7.3	4.8	3.9	1.4
7.0	7.1	6.9	6.3	5.9	5.9	6.5	5.5	4.1	2.5
7.2	7.2	7.1	5.9	5.1	6.0	6.9	5.3	3.6	1.9
5.8	5.5	6.0	4.8	3.1	5.8	4.9	6.5	4.4	0.0
7.1	7.6	6.7	6.1	5.8	5.5	5.8	5.3	4.4	3.3
7.5	7.9	7.2	6.5	5.7	5.6	6.0	5.4	4.5	2.8
6.5	7.1	5.9	5.4	5.9	5.4	5.6	5.1	4.4	4.3
7.1	7.8	6.6	6.7	6.8	6.2	7.5	5.3	5.0	1.6
8.1	8.4	7.8	6.7	8.2	6.1	7.5	4.9	3.3	1.7
6.9	7.2	6.7	5.8	5.7	5.7	6.2	5.3	4.5	1.0
7.1	7.2	7.1	6.4	7.0	5.1	5.8	4.6	3.7	1.0
6.5	7.2	6.0	5.1	3.9	6.8	7.1	6.6	5.9	0.9

(注) 年齢別有効求人倍率等の算出方式について

年齢別の有効求人倍率、月間有効求人数、新規求人倍率、新規求人数、充足数及び充足率については、次の2種類の方式により算出したものをそれぞれ掲載している。

① 就職機会積み上げ方式

個々の求人について、求人数を対象となる年齢階級[5歳刻みの11階級]の総月間有効求職者数で除して当該求人に係る求職者1人当たりの就職機会を算定し、全有効求人についてこの就職機会を足し上げることにより、年齢別有効求人倍率を算出する。年齢別月間有効求人数は、年齢別有効求人倍率に年齢別月間有効求職者数を乗じて算出する。

なお、新規求人倍率、新規求人数及び充足数も同様の方式により算出する。(この際、月間有効求職者数の代わりに、新規求職申込件数を用いる。)

② 求人数均等配分方式

求人の対象年齢の種類(対象年齢がどの年齢階級[5歳刻みの11階級]にまたがるかにより66通りに分類)ごとに、求人数を対象年齢に相当する各年齢階級に均等に配分して、年齢別の月間有効求人数を算出し、これを年齢別の月間有効求職者数で除して、年齢別有効求人倍率を算出する。新規求人倍率、新規求人数及び充足数についても同様の方式により算出する。

例 対象年齢別の有効求人数の構成が次のようになっていた場合。

求人の種類		A	B	C	D	合計
対象年齢	下限	なし	なし	20歳	35歳	
	上限	なし	34歳	54歳	59歳	
有効求人数		200人	100人	100人	100人	500人

〈就職機会積み上げ方式〉

	有効求職者数(例)	求人の種類ごとの対象有効求職者数			
		A	B	C	D
19歳以下	10人	500人	200人	400人	250人
20～24歳	50人				
25～29歳	80人				
30～34歳	60人				
35～39歳	60人				
40～44歳	50人				
45～49歳	50人				
50～54歳	50人				
55～59歳	40人				
60～64歳	40人				
65歳以上	10人				
各求人に係る求職者1人当たりの就職機会		200/500 =0.40	100/200 =0.50	100/400 =0.25	100/250 =0.40



	就職機会の足し上げ				年齢別有効求人倍率		
	A	B	C	D			
19歳以下	0.40	+	0.50		=0.90倍		
20～24歳	0.40	+	0.50	+	0.25	=1.15倍	
25～29歳	0.40	+	0.50	+	0.25	=1.15倍	
30～34歳	0.40	+	0.50	+	0.25	=1.15倍	
35～39歳	0.40	+		0.25	+	0.40	=1.05倍
40～44歳	0.40	+		0.25	+	0.40	=1.05倍
45～49歳	0.40	+		0.25	+	0.40	=1.05倍
50～54歳	0.40	+		0.25	+	0.40	=1.05倍
55～59歳	0.40	+				0.40	=0.80倍
60～64歳	0.40						=0.40倍
65歳以上	0.40						=0.40倍

※年齢別の有効求人数は、年齢別の有効求人倍率に年齢別有効求職者数を乗じて算出する。

〈求人数均等配分方式〉

	有効求職者数(例)	年齢階級ごとに求人数を均等配分				年齢別有効求人数	年齢別有効求人倍率
		A	B	C	D		
合計	500人	200人	100人	100人	100人	500人	1.00
19歳以下	10人	19人	25人			44人	4.40
20～24歳	50人	19人	25人	15人		59人	1.18
25～29歳	80人	18人	25人	15人		58人	0.73
30～34歳	60人	18人	25人	14人		57人	0.95
35～39歳	60人	18人		14人	20人	52人	0.87
40～44歳	50人	18人		14人	20人	52人	1.04
45～49歳	50人	18人		14人	20人	52人	1.04
50～54歳	50人	18人		14人	20人	52人	1.04
55～59歳	40人	18人			20人	38人	0.95
60～64歳	40人	18人				18人	0.45
65歳以上	10人	18人				18人	1.80

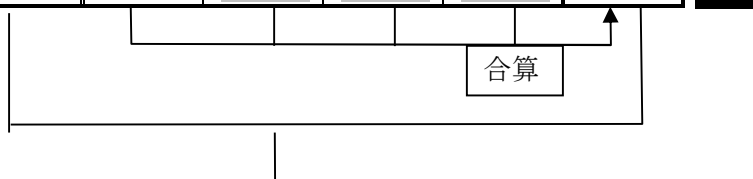

## 7. 正社員職業紹介状況(学卒を除く)

項目 年度 月 安定所別	①	②	③	④	⑤
	新規 求人数	月間有効 求人数	新規 求職者数 (パート除く常用)	月間有効 求職者数 (パート除く常用)	紹介件数
30年度	88,057	255,543	56,362	225,746	57,634
令和元年度	83,585	244,407	55,165	226,519	55,382
2年度	73,243	209,854	52,716	241,483	47,636
3年度	85,492	247,211	50,405	226,926	43,599
4年度	89,956	263,880	48,305	217,873	39,098
4年4月	7,768	21,619	4,788	19,114	3,396
5月	7,098	21,545	4,056	19,023	3,333
6月	7,436	21,905	4,096	18,700	3,693
7月	7,764	21,811	3,624	18,301	3,195
8月	7,367	22,028	3,875	18,320	3,091
9月	7,337	21,993	3,835	18,139	3,302
10月	8,178	22,422	3,833	17,883	3,124
11月	7,487	22,535	3,454	17,239	2,896
12月	7,116	22,227	3,114	16,361	2,477
5年1月	7,761	21,918	4,433	17,092	3,194
2月	7,456	21,953	4,626	18,369	3,544
3月	7,188	21,924	4,571	19,332	3,853
長野	13,072	38,161	7,112	35,096	5,573
松本	15,381	44,820	9,523	43,767	8,335
上田	9,827	28,603	4,732	21,688	4,577
飯田	8,087	23,406	3,744	15,879	2,671
伊那	7,223	21,480	4,195	17,124	3,446
篠ノ井	8,162	24,583	4,012	17,858	3,544
飯山	3,495	10,231	1,640	7,872	1,085
木曾福島	1,166	3,338	455	2,474	219
佐久・小諸	7,978	23,884	4,875	20,950	3,603
佐久	4,544	13,535	3,104	12,862	2,253
小諸	3,434	10,349	1,771	8,088	1,350
大町	2,170	6,267	1,257	5,411	746
須坂	3,116	9,203	1,851	7,775	1,448
諏訪・岡谷	10,279	29,904	4,909	21,979	3,851
諏訪	6,563	19,089	3,257	14,076	2,576
岡谷	3,716	10,815	1,652	7,903	1,275

※求職者数はパート除く常用(派遣労働者や契約社員を希望する者も含まれる。)



⑥ 就 職 件 数	⑦ 充 足 数	求人倍率(倍)		就職率(%)		充足率(%)		全体に占める 割合(%)
		新規求 人倍率	有効求 人倍率	新 規 就 職 率	有 効 就 職 率	新 規 充 足 率	有 効 充 足 率	正 社 員 新規求人数 ----- 新規求人数 (パート含む全数)
14,919	14,791	1.56	1.13	26.5	6.6	16.8	5.8	39.6
13,255	13,188	1.52	1.08	24.0	5.9	15.8	5.4	40.9
10,981	10,900	1.39	0.87	20.8	4.5	14.9	5.2	44.1
11,913	11,915	1.70	1.09	23.6	5.2	13.9	4.8	43.9
11,548	11,529	1.86	1.21	23.9	5.3	12.8	4.4	54.2
935	947	1.62	1.13	19.5	4.9	12.2	4.4	62.7
1,022	1,020	1.75	1.13	25.2	5.4	14.4	4.7	66.7
1,046	1,027	1.82	1.17	25.5	5.6	13.8	4.7	57.9
967	964	2.14	1.19	26.7	5.3	12.4	4.4	60.1
924	916	1.90	1.20	23.8	5.0	12.4	4.2	63.0
1,015	1,021	1.91	1.21	26.5	5.6	13.9	4.6	53.1
933	908	2.13	1.25	24.3	5.2	11.1	4.0	55.1
926	908	2.17	1.31	26.8	5.4	12.1	4.0	55.7
799	814	2.29	1.36	25.7	4.9	11.4	3.7	47.8
774	784	1.75	1.28	17.5	4.5	10.1	3.6	48.2
963	965	1.61	1.20	20.8	5.2	12.9	4.4	47.5
1,244	1,255	1.57	1.13	27.2	6.4	17.5	5.7	42.8
1,415	1,456	1.84	1.09	19.9	4.0	11.1	3.8	44.7
2,087	1,996	1.62	1.02	21.9	4.8	13.0	4.5	47.9
1,226	1,258	2.08	1.32	25.9	5.7	12.8	4.4	60.1
1,069	1,091	2.16	1.47	28.6	6.7	13.5	4.7	66.0
1,164	1,096	1.72	1.25	27.7	6.8	15.2	5.1	63.6
985	1,243	2.03	1.38	24.6	5.5	15.2	5.1	64.7
402	346	2.13	1.30	24.5	5.1	9.9	3.4	58.3
102	104	2.56	1.35	22.4	4.1	8.9	3.1	53.0
1,139	1,049	1.64	1.14	23.4	5.4	13.1	4.4	44.0
723	662	1.46	1.05	23.3	5.6	14.6	4.9	48.4
416	387	1.94	1.28	23.5	5.1	11.3	3.7	39.2
286	255	1.73	1.16	22.8	5.3	11.8	4.1	54.8
478	425	1.68	1.18	25.8	6.1	13.6	4.6	57.9
1,195	1,210	2.09	1.36	24.3	5.4	11.8	4.0	62.5
767	753	2.02	1.36	23.5	5.4	11.5	3.9	61.1
428	457	2.25	1.37	25.9	5.4	12.3	4.2	65.1

※正社員求人倍率はパート除く常用の求職者で除して算出しているが、この中には派遣労働者  
や契約社員を希望する者も含まれるため、厳密な意味での正社員求人倍率より低い値となる。

## 8. マザーズハローワーク業務取扱状況

### (1) ハローワーク長野マザーズコーナー

	新規求職者数	相談件数	就職件数
平成30年度	975	2,692	353
令和元年度	857	2,207	261
令和2年度	875	2,052	283
令和3年度	808	2,041	222
令和4年度	964	2,297	267
第1四半期	253	614	80
第2四半期	189	491	57
第3四半期	198	454	32
第4四半期	324	738	98

※ 平成19年4月、長野パートバンクから変更。

### (2) ハローワーク松本マザーズコーナー

	新規求職者数	相談件数	就職件数
平成30年度	1,321	4,651	475
令和元年度	1,413	5,037	436
令和2年度	1,359	5,612	465
令和3年度	1,171	4,801	521
令和4年度	1,139	4,080	351
第1四半期	332	1,224	127
第2四半期	211	987	78
第3四半期	235	845	84
第4四半期	361	1,024	62

※ 平成20年4月、ハローワーク松本内にコーナーを設置。

### (3) ハローワーク上田マザーズコーナー

	新規求職者数	相談件数	就職件数
平成30年度	864	2,584	342
令和元年度	858	3,089	358
令和2年度	824	3,114	331
令和3年度	727	2,442	305
令和4年度	1,026	3,108	461
第1四半期	324	969	144
第2四半期	200	560	99
第3四半期	203	679	86
第4四半期	299	900	132

※ 平成21年6月、ハローワーク上田内にコーナーを設置。

### (4) ハローワーク飯田マザーズコーナー

	新規求職者数	相談件数	就職件数
平成30年度	649	2,303	311
令和元年度	810	2,553	345
令和2年度	910	3,854	429
令和3年度	756	4,916	479
令和4年度	593	4,514	440
第1四半期	163	1,231	123
第2四半期	128	1,026	102
第3四半期	154	1,032	79
第4四半期	148	1,225	136

※ 平成27年7月に新規設置

## 9. ふるさとハローワーク(市町村連携型)取扱状況

年度 月 相談室別	項目	相 談 件 数	新 規 相 談 者 数	紹 介 件 数	就 職 件 数
30年度		30,871	8,939	13,106	4,233
令和元年度		32,150	9,490	13,357	4,035
2年度		37,163	8,691	13,282	3,805
3年度		30,334	8,250	12,144	3,889
4年度		26,029	7,538	10,762	3,627
第1四半期		7,163	2,130	2,858	1,029
第2四半期		6,649	1,843	2,522	864
第3四半期		5,660	1,562	2,249	786
第4四半期		6,557	2,003	3,133	948
塩 尻 市		3,792	1,237	1,914	603
安 曇 野 市		6,844	1,848	2,996	958
駒 ヶ 根 市		3,591	1,169	1,559	552
千 曲 市		3,777	1,127	1,631	531
中 野 市		2,760	757	1,011	422
茅 野 市		5,265	1,400	1,651	561

## 10. 公共職業訓練の受講指示状況

項目 年度 安定所別	計	4 5 歳 以 上 の 求 職 者 等			知 的 精 神	神	農	へ き 地
		身障	刑余者等	45歳 以上				
30年度	1,171	18	0	48	5	30	0	0
令和元年度	1,291	4	0	1	2	23	0	0
2年度	1,241	2	0	67	9	35	0	0
3年度	1,335	3	0	67	3	36	0	0
4年度	1,533	5	0	1	6	40	0	0
長 野	229	0	0	0	0	0	0	0
松 本	323	0	0	0	1	4	0	0
上 田	107	2	0	0	0	0	0	0
飯 田	108	0	0	0	0	1	0	0
伊 那	127	0	0	0	0	10	0	0
篠 ノ 井	172	2	0	1	3	14	0	0
飯 山	72	0	0	0	0	3	0	0
木 曾 福 島	8	0	0	0	0	0	0	0
佐 久	141	1	0	0	0	4	0	0
大 町	41	0	0	0	1	3	0	0
須 坂	59	0	0	0	0	1	0	0
諏 訪	146	0	0	0	1	0	0	0

母	子	父	子	そ の 他	中 国 等	雇 保	指示区分		
							長期	短期	その他
3			0	0	0	1,067	38	1,133	0
13			0	0	0	1,248	48	1,243	0
8			1	11	1	1,107	65	1,176	0
8			1	2	0	1,215	44	1,171	0
3			0	2	0	1,476	58	1,418	2
0			0	2	0	227	10	217	2
0			0	0	0	318	4	314	0
0			0	0	0	105	9	96	0
0			0	0	0	107	10	97	0
0			0	0	0	117	5	112	0
1			0	0	0	151	5	146	0
0			0	0	0	69	1	68	0
0			0	0	0	8	1	7	0
1			0	0	0	135	2	133	0
0			0	0	0	37	0	37	0
1			0	0	0	57	0	57	0
0			0	0	0	145	11	134	0

# 11. 障害者の職業紹介状況

## (1) 職業紹介状況

項目 年度 期 安定所別	新規求職申込件数								就職件数							
	身体障害者			知的障害者			精神障害者等		身体障害者			知的障害者			精神障害者等	
	中高年	重度		中高年	重度		中高年		中高年	重度		中高年	重度		中高年	
30年度	1,009	742	369	636	88	135	2,389	887	468	325	172	416	51	97	1,288	496
令和元年度	958	697	346	666	111	90	2,269	882	418	301	137	396	46	61	1,226	489
2年度	963	720	258	599	92	101	2,542	992	359	258	91	349	39	78	1,248	486
3年度	946	746	249	689	89	103	2,860	1097	427	312	115	400	49	65	1,433	560
4年度	952	741	264	645	121	96	3,085	1,253	376	277	112	404	57	65	1,528	619
4年																
4～6月	269	215	81	161	35	29	763	291	97	68	36	132	13	20	399	158
7～9月	224	159	58	144	28	19	720	299	85	61	30	75	16	9	361	140
10～12月	202	156	54	183	29	30	738	310	99	79	21	72	14	15	391	166
5年																
1～3月	257	211	71	157	29	18	864	353	95	69	25	125	14	21	377	155
長野	118	86	36	87	18	14	555	208	48	38	18	51	12	11	265	108
松本	212	169	70	117	15	15	631	272	90	65	28	85	11	12	339	134
上田	104	78	29	71	16	14	309	141	35	28	14	50	5	8	160	78
飯田	76	68	18	52	8	7	131	43	37	32	8	44	7	5	85	40
伊那	58	45	13	72	15	12	244	83	21	10	4	47	6	9	129	43
篠ノ井	74	53	13	63	10	10	277	122	33	21	10	17	1	3	127	49
飯山	33	24	7	25	5	7	90	43	18	14	2	14	3	5	34	16
木曾福島	13	12	4	8	2	1	30	10	6	6	3	4	0	2	13	5
佐久・小諸	127	102	31	45	10	4	382	145	45	35	17	34	2	4	160	54
佐久	84	71	20	30	8	3	241	84	28	22	9	26	1	2	99	29
小諸	43	31	11	15	2	1	141	61	17	13	8	8	1	2	61	25
大町	19	15	7	20	3	1	72	30	13	11	1	15	0	1	43	16
須坂	38	29	11	9	2	1	117	51	9	6	1	5	1	0	51	23
諏訪・岡谷	80	60	25	76	17	10	247	105	21	11	6	38	9	5	122	53
諏訪	59	45	20	50	12	7	157	67	15	8	5	26	7	5	77	33
岡谷	21	15	5	26	5	3	90	38	6	3	1	12	2	0	45	20

## (2) 登録状況

項目 年度 安定所別	新規登録者数					年度末現在登録者数											
	身体障害者		知的障害者		精神障害者等	合計	身体障害者			知的障害者			精神障害者等				
	うち 重度		うち 重度				うち 重度	男	女	うち 重度	男	女	男	女			
30年度	439	173	295	18	1,110	20,379	7,223	2,656	4,357	2,843	5,295	1,945	3,463	1,807	7,861	4,535	3,300
令和元年度	443	152	329	18	1,208	21,438	7,332	2,688	4,438	2,869	5,407	1,894	3,537	1,843	8,699	5,005	3,666
2年度	444	96	266	7	1,116	22,620	7,476	2,691	4,534	2,922	5,592	1,898	3,654	1,910	9,552	5,466	4,060
3年度	390	87	289	7	1,254	22,972	7,165	2,496	4,349	2,800	5,676	1,861	3,694	1,953	10,131	5,737	4,369
4年度	385	89	252	9	1,316	23,871	7,121	2,440	4,324	2,782	5,655	1,800	3,662	1,960	11,095	6,173	4,897
長野	52	10	41	0	283	4,108	1,267	481	728	533	806	246	514	276	2,035	1,088	943
松本	90	22	53	1	271	3,588	990	368	616	374	744	236	510	229	1,854	1,014	839
上田	42	8	26	2	133	2,206	620	199	378	239	492	139	308	181	1,094	609	484
飯田	32	8	11	0	51	2,374	906	272	556	349	706	157	425	281	762	465	293
伊那	17	2	30	5	97	1,800	484	157	282	201	477	156	311	166	839	502	336
篠ノ井	33	6	26	0	132	1,905	445	156	267	178	503	194	339	161	957	504	450
飯山	17	2	8	0	45	1,114	348	98	221	127	334	118	207	127	432	250	182
木曾福島	3	1	5	1	12	412	135	44	83	52	125	35	85	39	152	88	63
佐久・小諸	49	15	13	0	141	2,383	676	231	418	256	479	171	316	161	1,228	660	567
佐久	31	9	11	0	79	1,547	431	141	270	159	374	139	247	127	742	410	331
小諸	18	6	2	0	62	836	245	90	148	97	105	32	69	34	486	250	236
大町	3	1	13	0	29	725	194	54	119	74	203	61	136	66	328	196	131
須坂	14	5	0	0	35	1,104	408	137	248	160	268	103	164	103	428	234	192
諏訪・岡谷	33	9	26	0	87	2,152	648	243	408	239	518	184	347	170	986	563	417
諏訪	24	7	19	0	59	1,417	421	157	261	159	366	146	254	111	630	355	274
岡谷	9	2	7	0	28	735	227	86	147	80	152	38	93	59	356	208	143

※求職申込書における「性別」欄の記載が任意になったことに伴い、男女別の合計は全体の値と必ずしも一致しない。

項目 年度 安定所別	年 度 末 現 在 登 録 者 数														
	有効中の者					就業中の者					保留中の者				
	身体障害者		知的障害者		精神障害者等	身体障害者		知的障害者		精神障害者等	身体障害者		知的障害者		精神障害者等
		うち 重度		うち 重度			うち 重度		うち 重度			うち 重度		うち 重度	
30年度	1,550	601	923	256	3,271	5,135	1,845	4,020	1,553	3,823	538	210	352	136	767
令和元年度	1,463	565	876	194	3,331	5,077	1,817	4,081	1,533	4,262	792	306	450	167	1,106
2年度	1,739	615	969	206	3,860	4,928	1,749	4,189	1,530	4,605	809	327	434	162	1,087
3年度	1,600	513	987	191	4,127	4,771	1,677	4,299	1,531	5,011	794	306	390	139	993
4年度	1,624	501	973	187	4,265	4,582	1,604	4,208	1,447	5,563	915	335	474	166	1,267
長野	288	100	176	25	1010	978	381	629	221	1018	1	0	1	0	7
松本	340	131	198	38	824	649	236	546	198	1,028	1	1	0	0	2
上田	133	25	80	18	377	355	126	356	110	490	132	48	56	11	227
飯田	139	33	66	7	234	570	165	571	134	376	197	74	69	16	152
伊那	60	16	50	11	185	376	124	383	135	544	48	17	44	10	110
篠ノ井	112	31	88	19	364	331	123	415	175	591	2	2	0	0	2
飯山	108	27	63	19	220	232	68	267	97	194	8	3	4	2	18
木曾福島	33	10	26	7	57	83	28	91	25	76	19	6	8	3	19
佐久・小諸	159	48	62	10	445	284	94	262	98	458	233	89	155	63	325
佐久	79	18	35	6	227	167	55	208	76	267	185	68	131	57	248
小諸	80	30	27	4	218	117	39	54	22	191	48	21	24	6	77
大町	18	5	27	5	84	142	40	147	49	168	34	9	29	7	76
須坂	34	11	10	0	78	249	89	222	85	174	125	37	36	18	176
諏訪・岡谷	200	64	127	28	387	333	130	319	120	446	115	49	72	36	153
諏訪	100	28	64	18	213	229	90	239	96	278	92	39	63	32	139
岡谷	100	36	63	10	174	104	40	80	24	168	23	10	9	4	14



有効中の者

項目 年度 安定所別	年度末現在登録者数															
	身体障害者															
	1. 視覚		2. 3. 4 聴覚・言語		5. 6. 上肢		7. 8. 下肢		9. 体幹		10. 11 脳病変による運 動機能		12~17 内部機能		19 その他の身体障害	
	うち 重度	うち 重度	うち 重度	うち 重度	うち 重度	うち 重度	うち 重度	うち 重度	うち 重度	うち 重度	うち 重度	うち 重度	うち 重度	うち 重度	うち 重度	うち 重度
30年度	101	56	150	70	315	123	456	51	129	43	4	2	395	256		
令和元年度	96	50	151	73	269	99	427	40	124	51	6	3	387	249	3	0
2年度	102	51	154	70	309	100	534	43	122	46	6	4	502	300	10	1
3年度	90	41	142	53	293	86	472	35	112	42	5	2	476	253	10	1
4年度	102	47	150	52	299	84	491	37	107	38	3	1	466	242	6	0
長野	31	21	27	10	44	13	85	8	17	10	3	1	80	37	1	0
松本	19	12	42	20	57	21	89	9	27	10	0	0	106	59	0	0
上田	5	2	15	3	24	3	45	2	10	2	0	0	33	13	1	0
飯田	5	0	10	1	19	7	55	5	9	1	0	0	39	19	2	0
伊那	2	0	5	1	5	1	24	2	6	3	0	0	17	9	1	0
篠ノ井	5	2	6	3	26	3	29	1	12	2	0	0	34	20	0	0
飯山	7	0	6	1	30	11	36	2	6	3	0	0	23	10	0	0
木曾福島	3	1	1	0	5	1	9	1	2	1	0	0	13	6	0	0
佐久・小諸	10	3	20	6	32	9	48	2	6	3	0	0	43	25	0	0
佐久	5	1	8	0	20	5	22	2	3	1	0	0	21	9	0	0
小諸	5	2	12	6	12	4	26	0	3	2	0	0	22	16	0	0
大町	1	0	1	0	3	1	8	1	0	0	0	0	5	3	0	0
須坂	3	3	3	2	11	3	8	0	5	1	0	0	4	2	0	0
諏訪・岡谷	11	3	14	5	43	11	55	4	7	2	0	0	69	39	1	0
諏訪	5	1	10	3	20	2	27	2	2	1	0	0	35	19	1	0
岡谷	6	2	4	2	23	9	28	2	5	1	0	0	34	20	0	0

※12.13.14.15.16.17は、心臓、腎臓、呼吸器、膀胱・直腸、免疫、肝機能をいう。

就業中の者

項目 年度 安定所別	年度末現在登録者数															
	身 体 障 害 者															
	1. 視覚		2. 3. 4 聴覚・言語		5. 6. 上肢		7. 8. 下肢		9. 体幹		10. 11 脳病変による運 動機能		12~17 内部機能		19 その他の身体障害	
	うち 重度	うち 重度	うち 重度	うち 重度	うち 重度	うち 重度	うち 重度	うち 重度	うち 重度	うち 重度	うち 重度	うち 重度	うち 重度	うち 重度	うち 重度	うち 重度
30年度	377	193	712	403	948	213	1,625	170	427	185	42	18	1,004	663		
令和元年度	367	186	711	391	940	210	1,589	167	415	176	42	18	1,013	669	0	0
2年度	347	172	705	379	920	211	1,515	160	406	174	42	17	988	636	5	0
3年度	336	164	688	369	886	198	1,452	156	394	167	40	17	970	606	5	0
4年度	315	154	645	345	845	193	1,385	141	377	164	38	16	966	589	11	2
長 野	104	64	160	103	158	33	276	39	82	40	18	4	179	98	1	0
松 本	44	23	106	56	111	26	170	11	44	14	2	1	171	105	1	0
上 田	27	14	50	28	70	24	111	5	29	13	2	2	65	39	1	1
飯 田	27	7	70	29	109	18	220	26	47	21	4	2	92	62	1	0
伊 那	13	4	34	14	67	16	123	11	28	11	3	1	106	67	2	0
篠ノ井	22	4	51	31	64	14	83	10	36	18	2	1	72	44	1	1
飯 山	13	5	33	18	51	7	76	7	20	9	0	0	39	22	0	0
木曾福島	3	1	8	3	25	7	21	1	10	4	0	0	15	12	1	0
佐久・小諸	16	6	40	13	45	12	78	10	31	8	3	2	69	43	2	0
佐 久	10	2	25	8	26	9	48	8	17	6	1	1	40	21	0	0
小 諸	6	4	15	5	19	3	30	2	14	2	2	1	29	22	2	0
大 町	8	5	14	5	31	6	56	2	7	3	2	2	24	17	0	0
須 坂	10	5	38	24	51	14	77	6	23	10	0	0	50	30	0	0
諏訪・岡谷	28	16	41	21	63	16	94	13	20	13	2	1	84	50	1	0
諏 訪	20	11	33	17	44	10	62	9	14	10	2	1	53	32	1	0
岡 谷	8	5	8	4	19	6	32	4	6	3	0	0	31	18	0	0

保留中の者

項目 年度 安定所別	年度末現在登録者数															
	身 体 障 害 者															
	1. 視覚		2. 3. 4 聴覚・言語		5. 6. 上肢		7. 8. 下肢		9. 体幹		10. 11 脳病変による運 動機能		12~17 内部機能		19 その他の身体障害	
	うち 重度	うち 重度	うち 重度	うち 重度	うち 重度	うち 重度	うち 重度	うち 重度	うち 重度	うち 重度	うち 重度	うち 重度	うち 重度	うち 重度	うち 重度	うち 重度
30年度	30	14	50	33	107	37	160	23	51	22	3	1	137	80		
令和元年度	39	20	68	42	151	59	249	33	73	25	3	1	209	126	0	0
2年度	44	24	73	44	148	61	246	31	71	27	3	1	224	139	0	0
3年度	45	22	63	34	151	62	257	30	64	25	3	2	210	131	1	0
4年度	49	21	76	31	171	68	293	31	76	29	5	3	242	152	3	0
長 野	0	0	0	0	0	0	0	0	1	0	0	0	0	0	0	0
松 本	0	0	0	0	0	0	0	0	0	0	0	0	1	1	0	0
上 田	5	1	14	4	18	8	41	1	8	5	1	1	45	28	0	0
飯 田	10	2	13	9	45	18	68	9	21	9	1	0	38	27	1	0
伊 那	3	2	5	2	5	1	15	3	6	2	0	0	13	7	1	0
篠ノ井	0	0	1	1	0	0	0	0	0	0	0	0	1	1	0	0
飯 山	0	0	1	0	1	1	4	2	0	0	0	0	2	0	0	0
木曾福島	1	0	0	0	8	1	4	1	2	1	0	0	4	3	0	0
佐久・小諸	12	7	23	7	49	21	69	6	21	6	3	2	56	40	0	0
佐 久	10	6	21	6	40	14	53	5	16	3	3	2	42	32	0	0
小 諸	2	1	2	1	9	7	16	1	5	3	0	0	14	8	0	0
大 町	2	0	3	1	8	3	11	0	2	1	0	0	8	4	0	0
須 坂	9	5	9	3	15	6	46	1	7	1	0	0	38	21	1	0
諏訪・岡谷	7	4	7	4	22	9	35	8	8	4	0	0	36	20	0	0
諏 訪	6	4	6	3	17	6	29	7	7	3	0	0	27	16	0	0
岡 谷	1	0	1	1	5	3	6	1	1	1	0	0	9	4	0	0

### (3)産業別就職状況

項目 年度 安定所別	合 計					A・B 農・林・漁業					C 鉱業・採石業・砂利採取業					D 建設業				
	身体障害者		知的障害者		精神障害者等	身体障害者		知的障害者		精神障害者等	身体障害者		知的障害者		精神障害者等	身体障害者		知的障害者		精神障害者等
	うち 重度		うち 重度			うち 重度		うち 重度			うち 重度		うち 重度			うち 重度		うち 重度		
30年度	468	172	416	97	1,288	9	3	15	2	32	0	0	0	0	0	25	10	13	2	37
令和元年度	418	137	396	61	1,368	10	6	10	0	25	0	0	0	0	0	16	7	14	2	36
2年度	359	91	349	78	1,248	5	1	7	0	33	0	0	0	0	0	18	4	11	0	48
3年度	427	115	400	65	1,433	5	0	6	2	39	0	0	0	0	1	14	4	10	2	46
4年度	376	112	404	65	1,528	5	1	10	3	25	0	0	0	0	1	18	3	8	0	54
長野	48	18	51	11	265	0	0	0	0	2	0	0	0	0	0	3	1	0	0	9
松本	90	28	85	12	339	0	0	3	1	8	0	0	0	0	0	2	0	2	0	10
上田	35	14	50	8	160	2	1	2	0	0	0	0	0	0	0	0	0	1	0	7
飯田	37	8	44	5	85	1	0	3	1	2	0	0	0	0	0	5	2	0	0	0
伊那	21	4	47	9	129	0	0	0	0	1	0	0	0	0	0	0	0	3	0	3
篠ノ井	33	10	17	3	127	0	0	0	0	4	0	0	0	0	0	2	0	1	0	5
飯山	18	2	14	5	34	0	0	2	1	3	0	0	0	0	0	2	0	0	0	1
木曾福島	6	3	4	2	13	0	0	0	0	0	0	0	0	0	0	2	0	0	0	1
佐久・小諸	45	17	34	4	160	1	0	0	0	3	0	0	0	0	1	1	0	0	0	8
佐久	28	9	26	2	99	1	0	0	0	2	0	0	0	0	1	0	0	0	0	5
小諸	17	8	8	2	61	0	0	0	0	1	0	0	0	0	0	1	0	0	0	3
大町	13	1	15	1	43	0	0	0	0	0	0	0	0	0	0	0	0	0	0	2
須坂	9	1	5	0	51	1	0	0	0	2	0	0	0	0	0	1	0	0	0	5
諏訪・岡谷	21	6	38	5	122	0	0	0	0	0	0	0	0	0	0	0	0	1	0	3
諏訪	15	5	26	5	77	0	0	0	0	0	0	0	0	0	0	0	0	1	0	2
岡谷	6	1	12	0	45	0	0	0	0	0	0	0	0	0	0	0	0	0	0	1

※総務省告示「日本標準産業分類」(平成25年10月改定)に基づく区分により表章している。

E 製造業					F 電気・ガス・熱供給・水道業					G 情報通信業					H 運輸業・郵便業				
身体障害者		知的障害者		精神障害者等	身体障害者		知的障害者		精神障害者等	身体障害者		知的障害者		精神障害者等	身体障害者		知的障害者		精神障害者等
うち 重度		うち 重度			うち 重度		うち 重度			うち 重度		うち 重度			うち 重度		うち 重度		
73	32	122	31	292	0	0	0	0	0	7	5	0	0	16	30	11	16	2	63
75	32	112	17	270	0	0	0	0	1	7	0	0	0	14	20	2	21	6	71
58	15	93	17	244	0	0	0	0	1	4	1	0	0	10	15	4	14	5	56
81	24	122	16	324	0	0	0	0	2	9	1	0	0	19	25	3	12	2	57
63	15	100	16	308	0	0	0	0	2	5	4	0	0	13	12	3	14	1	77
5	1	10	0	30	0	0	0	0	0	1	0	0	0	3	2	1	2	0	11
6	0	15	2	37	0	0	0	0	0	3	3	0	0	2	4	1	6	0	28
5	1	17	5	44	0	0	0	0	0	0	0	0	0	2	0	0	1	0	9
5	0	9	0	22	0	0	0	0	0	0	0	0	0	1	1	0	2	0	2
9	2	15	4	42	0	0	0	0	0	0	0	0	0	0	0	0	0	0	7
5	2	5	1	27	0	0	0	0	1	0	0	0	0	1	2	0	3	1	5
4	0	5	1	5	0	0	0	0	0	0	0	0	0	0	0	0	0	0	1
3	2	2	1	7	0	0	0	0	0	0	0	0	0	0	0	0	0	0	1
7	2	7	0	43	0	0	0	0	0	1	1	0	0	0	1	1	0	0	7
7	2	7	0	31	0	0	0	0	0	0	0	0	0	0	1	1	0	0	7
0	0	0	0	12	0	0	0	0	0	1	1	0	0	0	0	0	0	0	0
1	0	7	1	6	0	0	0	0	1	0	0	0	0	0	2	0	0	0	1
3	1	0	0	14	0	0	0	0	0	0	0	0	0	0	0	0	0	0	1
10	4	8	1	31	0	0	0	0	0	0	0	0	0	4	0	0	0	0	4
7	4	3	1	18	0	0	0	0	0	0	0	0	0	2	0	0	0	0	4
3	0	5	0	13	0	0	0	0	0	0	0	0	0	2	0	0	0	0	0

項目 年度 安定所別	I 卸売業・小売業					J・K 金融業・保険業、 不動産業・物品賃貸業					M 宿泊業・飲食サービス業					N 生活関連サービス業・娯楽業				
	身体障害者		知的障害者		精神障害者等	身体障害者		知的障害者		精神障害者等	身体障害者		知的障害者		精神障害者等	身体障害者		知的障害者		精神障害者等
	うち 重度		うち 重度			うち 重度		うち 重度			うち 重度		うち 重度			うち 重度		うち 重度		
30年度	63	25	65	13	175	10	4	1	0	18	22	11	32	5	62	14	5	12	5	48
令和元年度	50	20	61	11	187	18	8	5	1	32	27	11	29	5	95	10	3	13	3	29
2年度	29	9	50	13	156	9	5	0	0	25	15	3	21	3	64	10	1	5	1	18
3年度	41	13	59	9	166	15	5	0	0	10	24	7	23	4	69	11	2	7	1	33
4年度	31	11	51	11	179	14	7	8	3	31	20	6	22	1	79	6	2	9	2	19
長野	5	3	8	2	25	5	4	1	1	10	2	0	3	1	18	1	0	1	1	6
松本	9	5	11	4	45	2	1	3	1	9	6	3	8	0	9	0	0	3	1	1
上田	2	1	7	1	21	2	1	0	0	3	2	2	0	0	10	2	0	1	0	1
飯田	3	0	3	1	10	2	1	0	0	0	0	0	1	0	8	1	0	3	0	3
伊那	1	0	3	0	10	0	0	0	0	0	1	0	3	0	3	0	0	0	0	2
篠ノ井	6	2	5	1	16	3	0	1	0	1	2	0	0	0	2	0	0	0	0	2
飯山	1	0	1	0	7	0	0	0	0	1	1	0	2	0	1	0	0	0	0	2
木曾福島	0	0	1	0	2	0	0	0	0	1	0	0	0	0	0	0	0	0	0	0
佐久・小諸	4	0	3	0	18	0	0	1	1	4	3	1	4	0	17	2	2	0	0	1
佐久	3	0	1	0	6	0	0	1	1	0	3	1	3	0	9	0	0	0	0	1
小諸	1	0	2	0	12	0	0	0	0	4	0	0	1	0	8	2	2	0	0	0
大町	0	0	3	0	7	0	0	0	0	0	1	0	0	0	3	0	0	0	0	0
須坂	0	0	1	0	5	0	0	1	0	0	0	0	0	0	1	0	0	1	0	1
諏訪・岡谷	0	0	5	2	13	0	0	1	0	2	2	0	1	0	7	0	0	0	0	0
諏訪	0	0	4	2	9	0	0	0	0	1	1	0	1	0	4	0	0	0	0	0
岡谷	0	0	1	0	4	0	0	1	0	1	1	0	0	0	3	0	0	0	0	0

P 医療・福祉					Q 複合サービス事業					R サービス業					L・O・S・T その他				
身体障害者	知的障害者		精神障害者等		身体障害者	知的障害者		精神障害者等		身体障害者	知的障害者		精神障害者等		身体障害者	知的障害者		精神障害者等	
	うち 重度	うち 軽度				うち 重度	うち 軽度				うち 重度	うち 軽度				うち 重度	うち 軽度		
107	35	77	17	274	2	0	3	1	22	50	18	44	12	129	56	13	16	7	120
91	27	68	4	298	2	0	1	0	16	44	6	46	9	135	48	15	16	3	159
89	19	97	25	326	6	3	2	0	19	55	15	37	9	125	46	11	12	5	123
87	23	97	21	349	5	2	2	0	18	51	16	40	5	162	59	15	22	3	138
81	28	118	15	476	13	2	2	1	9	56	19	39	5	121	52	11	23	7	134
11	3	19	4	92	0	0	0	0	2	7	3	2	1	24	6	2	5	1	33
28	7	26	2	139	3	0	0	0	1	14	4	6	1	29	13	4	2	0	21
8	6	14	2	42	1	0	1	0	2	5	1	5	0	10	6	1	1	0	9
3	0	14	0	24	4	2	0	0	0	5	2	7	1	8	7	1	2	2	5
5	1	10	3	31	0	0	1	1	1	1	0	6	0	16	4	1	6	1	13
4	3	1	0	38	0	0	0	0	2	4	2	0	0	9	5	1	1	0	14
4	1	1	1	6	2	0	0	0	1	2	1	0	0	3	2	0	3	2	3
0	0	1	1	1	0	0	0	0	0	0	0	0	0	0	1	1	0	0	0
10	5	12	1	33	1	0	0	0	0	12	5	5	1	10	2	0	2	1	15
6	2	11	0	20	0	0	0	0	0	6	3	2	0	6	1	0	1	1	11
4	3	1	1	13	1	0	0	0	0	6	2	3	1	4	1	0	1	0	4
4	1	5	0	14	2	0	0	0	0	1	0	0	0	2	2	0	0	0	7
1	0	1	0	13	0	0	0	0	0	1	0	1	0	5	2	0	0	0	4
3	1	14	1	43	0	0	0	0	0	4	1	7	1	5	2	0	1	0	10
2	0	12	1	26	0	0	0	0	0	3	1	4	1	3	2	0	1	0	8
1	1	2	0	17	0	0	0	0	0	1	0	3	0	2	0	0	0	0	2

※L・O・S・Tは、学術研究、専門・技術サービス業、教育、学習支援業、公務、その他をいう。

(4)職業別就職状況

項目 年度 安定所別	合 計					A 管 理					B 専 門・技 術				
	身体障害者		知的障害者		精神障害者等	身体障害者		知的障害者		精神障害者等	身体障害者		知的障害者		精神障害者等
	うち 重度		うち 重度			うち 重度		うち 重度			うち 重度		うち 重度		
30年度	468	172	416	97	1,288	1	0	0	0	3	51	16	3	0	85
令和元年度	418	137	396	61	1,368	1	0	0	0	2	40	14	2	1	89
2年度	359	91	349	78	1,248	0	0	0	0	1	40	8	2	1	87
3年度	427	115	400	65	1,433	2	0	0	0	1	41	13	2	2	110
4年度	376	112	404	65	1,528	0	0	0	0	1	34	13	7	0	130
長 野	48	18	51	11	265	0	0	0	0	1	2	1	0	0	25
松 本	90	28	85	12	339	0	0	0	0	0	14	4	4	0	36
上 田	35	14	50	8	160	0	0	0	0	0	3	2	0	0	13
飯 田	37	8	44	5	85	0	0	0	0	0	1	0	1	0	9
伊 那	21	4	47	9	129	0	0	0	0	0	1	1	0	0	8
篠ノ井	33	10	17	3	127	0	0	0	0	0	4	3	2	0	13
飯 山	18	2	14	5	34	0	0	0	0	0	2	0	0	0	2
木曾福島	6	3	4	2	13	0	0	0	0	0	0	0	0	0	0
佐久・小諸	45	17	34	4	160	0	0	0	0	0	3	1	0	0	11
佐 久	28	9	26	2	99	0	0	0	0	0	1	0	0	0	7
小 諸	17	8	8	2	61	0	0	0	0	0	2	1	0	0	4
大 町	13	1	15	1	43	0	0	0	0	0	0	0	0	0	4
須 坂	9	1	5	0	51	0	0	0	0	0	3	1	0	0	3
諏訪・岡谷	21	6	38	5	122	0	0	0	0	0	1	0	0	0	6
諏 訪	15	5	26	5	77	0	0	0	0	0	1	0	0	0	4
岡 谷	6	1	12	0	45	0	0	0	0	0	0	0	0	0	2

※「厚生労働省編職業分類」(平成23年6月改訂)に基づく区分により表章している。



C 事務					D 販売					E サービス					F 保安				
身体障害者	知的障害者		精神障害者等		身体障害者	知的障害者		精神障害者等		身体障害者	知的障害者		精神障害者等		身体障害者	知的障害者		精神障害者等	
	うち 重度	うち 軽度				うち 重度	うち 軽度				うち 重度	うち 軽度				うち 重度	うち 軽度		
105	40	12	4	229	22	5	40	5	78	70	17	57	14	181	8	1	10	3	14
103	39	28	5	291	25	6	38	9	109	55	12	47	4	158	18	5	1	0	22
78	21	31	11	295	17	4	29	4	83	62	15	35	4	161	8	2	3	2	9
128	36	25	3	304	18	3	29	5	92	45	10	60	8	178	12	4	2	0	16
104	32	29	6	364	19	3	38	4	102	53	18	58	7	196	18	3	6	0	11
19	9	7	2	97	2	0	7	1	14	6	1	6	2	27	1	0	0	0	2
20	7	6	1	85	3	1	5	1	29	15	5	12	1	37	8	1	2	0	2
14	4	2	0	35	1	1	4	0	15	7	4	5	0	25	1	0	0	0	2
8	3	1	0	12	3	0	6	1	6	3	0	8	2	10	3	1	2	0	0
10	2	4	0	23	1	0	5	0	8	2	0	9	1	14	0	0	0	0	1
15	1	1	0	26	2	1	3	1	6	2	1	0	0	20	0	0	0	0	1
3	0	3	2	7	0	0	1	0	1	5	1	1	0	3	1	0	0	0	1
2	2	0	0	2	0	0	1	0	0	0	0	1	1	0	0	0	0	0	0
4	2	2	1	28	4	0	2	0	11	9	5	9	0	27	2	1	1	0	1
1	0	1	1	17	3	0	1	0	5	7	3	9	0	13	2	1	0	0	0
3	2	1	0	11	1	0	1	0	6	2	2	0	0	14	0	0	1	0	1
3	0	0	0	9	1	0	1	0	5	1	0	1	0	9	0	0	0	0	1
0	0	1	0	11	2	0	1	0	0	1	0	2	0	2	0	0	0	0	0
6	2	2	0	29	0	0	2	0	7	2	1	4	0	22	2	0	1	0	0
4	2	2	0	18	0	0	1	0	5	1	0	2	0	10	2	0	1	0	0
2	0	0	0	11	0	0	1	0	2	1	1	2	0	12	0	0	0	0	0

項目 年度 安定所別	G 農・林・漁業					H 運輸・通信					I 輸送・機械運転				
	身体障害者		知的障害者		精神障害者等	身体障害者		知的障害者		精神障害者等	身体障害者		知的障害者		精神障害者等
		うち 重度		うち 重度			うち 重度		うち 重度			うち 重度		うち 重度	
30年度	16	6	25	5	40	48	19	96	24	230	29	8	5	0	38
令和元年度	11	6	22	1	33	47	20	92	13	236	26	5	0	0	47
2年度	12	5	25	4	62	32	8	87	17	219	18	3	1	0	45
3年度	9	2	31	4	87	60	14	90	10	275	27	6	7	1	47
4年度	10	2	37	11	82	47	12	72	13	247	17	5	2	0	52
長野	0	0	7	1	23	3	1	9	0	27	4	1	1	0	7
松本	0	0	5	1	14	7	1	11	2	35	4	2	0	0	12
上田	2	1	5	1	2	5	1	6	4	28	0	0	0	0	8
飯田	1	0	4	1	4	7	0	12	0	27	1	0	0	0	1
伊那	0	0	6	3	6	5	1	14	4	32	0	0	0	0	5
篠ノ井	1	0	1	1	10	3	2	3	0	23	2	0	1	0	3
飯山	1	0	4	3	8	2	1	1	0	4	0	0	0	0	1
木曾福島	0	0	0	0	0	0	0	2	1	6	0	0	0	0	0
佐久・小諸	2	1	1	0	5	6	2	5	0	32	3	2	0	0	7
佐久	2	1	1	0	4	5	2	5	0	22	2	1	0	0	5
小諸	0	0	0	0	1	1	0	0	0	10	1	1	0	0	2
大町	2	0	1	0	1	0	0	2	0	6	3	0	0	0	1
須坂	1	0	0	0	4	1	0	0	0	13	0	0	0	0	2
諏訪・岡谷	0	0	3	0	5	8	3	7	2	14	0	0	0	0	5
諏訪	0	0	2	0	4	6	3	4	2	10	0	0	0	0	4
岡谷	0	0	1	0	1	2	0	3	0	4	0	0	0	0	1

J 建設・採掘					K 運搬・清掃・包装等				
身体障害者		知的障害者		精神障害者等	身体障害者		知的障害者		精神障害者等
	うち 重度		うち 重度			うち 重度		うち 重度	
6	2	8	1	20	112	58	160	41	370
6	1	10	1	16	86	29	156	27	365
9	0	9	0	13	83	25	127	35	273
6	1	7	1	26	79	26	147	31	297
7	0	6	0	20	67	24	149	24	323
0	0	0	0	2	11	5	14	5	40
2	0	2	0	5	17	7	38	6	84
0	0	1	0	2	2	1	27	3	30
2	0	0	0	1	8	4	10	1	15
0	0	2	0	2	2	0	7	1	30
0	0	0	0	1	4	2	6	1	24
1	0	0	0	1	3	0	4	0	6
1	0	0	0	0	3	1	0	0	5
1	0	0	0	2	11	3	14	3	36
0	0	0	0	1	5	1	9	1	25
1	0	0	0	1	6	2	5	2	11
0	0	0	0	1	3	1	10	1	6
0	0	0	0	3	1	0	1	0	13
0	0	1	0	0	2	0	18	3	34
0	0	1	0	0	1	0	13	3	22
0	0	0	0	0	1	0	5	0	12

(5)企業規模別就職状況

項目 年度 安定所別	合 計					49人以下					50～99人				
	身体障害者		知的障害者		精神障害者等	身体障害者		知的障害者		精神障害者等	身体障害者		知的障害者		精神障害者等
	うち 重度		うち 重度			うち 重度		うち 重度			うち 重度		うち 重度		
30年度	468	172	416	97	1,288	159	58	141	36	508	12	4	12	3	26
令和元年度	418	137	396	61	1,368	153	48	123	11	517	17	4	27	4	70
2年度	359	91	349	78	1,248	135	33	119	28	530	36	6	42	6	133
3年度	427	115	400	65	1,433	152	41	142	25	618	43	9	50	8	174
4年度	376	112	404	65	1,528	142	41	142	19	711	38	12	51	7	165
長野	48	18	51	11	265	11	4	24	5	107	6	2	3	1	24
松本	90	28	85	12	339	36	14	36	4	182	5	0	5	0	20
上田	35	14	50	8	160	17	9	24	1	67	2	0	5	1	21
飯田	37	8	44	5	85	17	1	13	1	41	1	0	12	0	19
伊那	21	4	47	9	129	5	3	12	2	61	3	0	4	2	11
篠ノ井	33	10	17	3	127	10	4	5	1	63	6	3	1	0	15
飯山	18	2	14	5	34	8	0	5	3	18	2	1	2	0	1
木曾福島	6	3	4	2	13	3	1	2	1	4	1	1	1	1	2
佐久・小諸	45	17	34	4	160	17	4	5	0	70	5	4	7	1	18
佐久	28	9	26	2	99	13	3	4	0	46	3	2	6	0	12
小諸	17	8	8	2	61	4	1	1	0	24	2	2	1	1	6
大町	13	1	15	1	43	7	0	2	0	16	3	0	1	0	9
須坂	9	1	5	0	51	4	0	1	0	29	1	0	2	0	5
諏訪・岡谷	21	6	38	5	122	7	1	13	1	53	3	1	8	1	20
諏訪	15	5	26	5	77	5	1	9	1	31	3	1	8	1	14
岡谷	6	1	12	0	45	2	0	4	0	22	0	0	0	0	6

※平成25年度から「法定雇用率引上げ」に基づく区分により表章している。

100～299人					300人以上				
身体障害者	知的障害者		精神障害者等	身体障害者	知的障害者		精神障害者等		
	うち 重度	うち 軽度			うち 重度	うち 軽度			
142	47	124	25	397	155	63	139	33	357
114	35	105	22	362	134	50	141	24	419
66	20	67	18	201	122	32	121	26	384
73	20	56	10	214	159	45	152	22	427
54	17	67	15	217	142	42	144	24	435
8	3	6	1	41	23	9	18	4	93
11	2	17	3	45	38	12	27	5	92
5	3	7	4	21	11	2	14	2	51
10	4	7	2	7	9	3	12	2	18
2	0	9	2	19	11	1	22	3	38
4	0	2	0	12	13	3	9	2	37
4	1	0	0	9	4	0	7	2	6
1	0	0	0	2	1	1	1	0	5
6	3	7	1	25	17	6	15	2	47
2	1	6	1	16	10	3	10	1	25
4	2	1	0	9	7	3	5	1	22
0	0	4	0	4	3	1	8	1	14
1	0	1	0	8	3	1	1	0	9
2	1	7	2	24	9	3	10	1	25
2	1	3	2	17	5	2	6	1	15
0	0	4	0	7	4	1	4	0	10

(6) 身体障害者の障害部位別就職状況

項目 年度 安定所別	合計		1. 視覚		2. 3. 4 聴覚・言語		5. 6. 上肢		7. 8. 下肢		9. 体幹		10. 11 脳病変による 運動機能		12~17 内部機能		19. その他の 身体障害	
	うち 重度		うち 重度		うち 重度		うち 重度		うち 重度		うち 重度		うち 重度		うち 重度		うち 重度	
29年度	495	146	31	17	58	24	107	26	178	9	21	6	0	0	100	64		
30年度	468	172	18	10	68	40	77	18	147	12	26	7	1	1	131	84		
令和元年度	418	137	19	10	64	26	84	21	123	10	23	5	0	0	105	65	0	0
2年度	359	91	19	7	49	20	61	11	119	3	16	5	0	0	92	45	3	0
3年度	427	115	19	6	52	19	80	20	136	6	21	4	0	0	114	60	5	0
4年度	376	112	17	4	49	22	81	14	96	8	19	5	0	0	110	58	4	1
長野	48	18	1	1	6	4	7	2	9	1	6	2	0	0	19	8	0	0
松本	90	28	5	0	16	6	18	4	20	0	2	1	0	0	27	17	2	0
上田	35	14	1	1	7	5	3	1	13	1	0	0	0	0	10	5	1	1
飯田	37	8	0	0	2	0	13	2	13	1	0	0	0	0	9	5	0	0
伊那	21	4	1	0	2	0	2	0	7	1	4	1	0	0	5	2	0	0
篠ノ井	33	10	2	1	2	2	13	2	6	0	3	0	0	0	7	5	0	0
飯山	18	2	2	0	2	0	7	0	2	0	0	0	0	0	5	2	0	0
木曾福島	6	3	0	0	1	1	2	1	0	0	0	0	0	0	2	1	1	0
佐久・小諸	45	17	1	1	8	3	6	1	12	2	3	1	0	0	15	9	0	0
佐久	28	9	0	0	4	1	3	0	10	2	0	0	0	0	11	6	0	0
小諸	17	8	1	1	4	2	3	1	2	0	3	1	0	0	4	3	0	0
大町	13	1	0	0	1	0	3	0	6	0	0	0	0	0	3	1	0	0
須坂	9	1	1	0	1	1	4	0	1	0	1	0	0	0	1	0	0	0
諏訪・岡谷	21	6	3	0	1	0	3	1	7	2	0	0	0	0	7	3	0	0
諏訪	15	5	1	0	1	0	2	1	7	2	0	0	0	0	4	2	0	0
岡谷	6	1	2	0	0	0	1	0	0	0	0	0	0	0	3	1	0	0

※12.13.14.15.16.17は、心臓、腎臓、呼吸器、膀胱・直腸、免疫、肝機能をいう。

## 12. 日雇職業紹介状況

項目 年度 四半期 安定所別	新規求職申込件数		前月から繰越された 有効求職者数		就労 実人員	就労延数
	計	男	計	男	計	計
30年度	18	18	26	26	0	0
令和元年度	9	9	13	13	0	0
2年度	1	1	0	0	0	0
3年度	1	1	1	1	0	0
4年度	3	3	4	4	0	0
第1四半期	0	0	0	0	0	0
第2四半期	1	1	1	1	0	0
第3四半期	1	1	2	2	0	0
第4四半期	1	1	1	1	0	0
長野	0	0	0	0	0	0
松本	0	0	1	1	0	0
上田	0	0	0	0	0	0
飯田	2	2	2	2	0	0
伊那	0	0	0	0	0	0
篠ノ井	0	0	0	0	0	0
飯山	0	0	0	0	0	0
木曾福島	0	0	0	0	0	0
佐久	0	0	0	0	0	0
大町	1	1	1	1	0	0
須坂	0	0	0	0	0	0
諏訪	0	0	0	0	0	0

※前月から繰越された有効求職者数の安定所分は年度末現在。

※平成27年度より「不就労延数」について報告を不要とした。

### 13. 外国人雇用対策業務取扱状況

#### (1) 外国人雇用対策業務実施状況等

年度 安定所別	項目 新規求職者数	職業相談件数	就職件数	外国人雇用 事業所数※	外国人雇用 労働者数※
2年度	2,383	17,040	623	3,964	19,858
3年度	1,751	7,950	539	4,149	20,714
4年度	1,707	7,618	422	4,332	22,387
長野	152	664	17	435	1,727
松本	335	1,369	140	701	4,072
上田	350	1,576	56	397	2,325
飯田	138	704	30	298	1,416
伊那	273	1,129	28	422	3,356
篠ノ井	62	340	23	290	1,463
飯山	15	190	6	198	927
木曾福島	20	50	7	38	143
佐久・小諸	123	520	42	829	3,245
佐久	76	293	31	-	-
小諸(出)	47	227	11	-	-
大町	46	238	18	129	473
須坂	10	143	6	102	488
諏訪・岡谷	183	695	49	493	2,752
諏訪	139	546	37	-	-
岡谷(出)	44	149	12	-	-

※「外国人雇用事業所数」及び「外国人雇用労働者数」は、令和4年10月末現在の数値。



(2) 産業別・規模別外国人労働者数 (令和4年10月末現在)

産業別 項目	外国人労働者		
	人数	うち派遣・ 請負労働者	派遣・請負労働者(比率)
全産業計	22,387	4,100	18.3%
A B 農業、林業、漁業	1,990	24	1.2%
C 鉱業、採石業、砂利採取業	11	0	0.0%
D 建設業	972	23	2.4%
E 製造業	10,295	676	6.6%
うち 食料品製造業	2,773	64	2.3%
うち 繊維工業	98	0	0.0%
うち 金属製品製造業	1,033	39	3.8%
うち 生産用機械器具製造業	782	20	2.6%
うち 電気機械器具製造業	941	173	18.4%
うち 輸送用機械器具製造業	766	60	7.8%
F 電気・ガス・熱供給・水道業	1	0	0.0%
G 情報通信業	124	51	41.1%
H 運輸業、郵便業	256	6	2.3%
I 卸売業、小売業	1,314	31	2.4%
J 金融業、保険業	22	0	0.0%
K 不動産業、物品賃貸業	78	0	0.0%
L 学術研究、専門・技術サービス業	302	62	20.5%
M 宿泊業、飲食サービス業	1,423	28	2.0%
N 生活関連サービス業、娯楽業	199	59	29.6%
O 教育、学習支援業	643	17	2.6%
P 医療、福祉	847	15	1.8%
うち 医療業	167	1	0.6%
うち 社会保険・社会福祉・介護事業	677	14	2.1%
Q 複合サービス事業	55	2	3.6%
R サービス業(他に分類されないもの)	3,699	3,105	83.9%
うち 職業紹介・労働者派遣業	1,816	1,754	96.6%
うち その他の事業サービス業	1,630	1,347	82.6%
S 公務(他に分類されるものを除く)	154	0	0.0%
T 分類不能の産業	2	1	50.0%

事業所規模	人数
30人未満	9,173
30～99人	5,640
100～499人	5,439
500人以上	2,106
不明	29
合計	22,387

(3) 国籍別・在留資格別外国人労働者数（令和4年10月末現在）

国籍別	項目	総数	専門的・技術的分野 の在留資格		特定活動	技能実習	資格外活動		身分に 基づく 在留資格
			計	うち 技術・人 文知識・国際業 務			計	うち 留学	
全国籍数		22,387	4,189	2,042	1,287	5,821	882	639	10,208
中国 (香港等を含む)		3,790	627	474	32	696	218	167	2,217
韓国		420	108	95	3	0	22	19	287
フィリピン		3,753	264	73	94	748	31	23	2,616
ベトナム		5,553	1,578	687	809	2,771	310	221	85
ネパール		400	262	215	10	11	91	38	26
インドネシア		1,807	480	54	149	985	19	16	174
ミャンマー		400	96	53	70	228	2	0	4
ブラジル		3,074	0	0	2	0	7	7	3,065
ペルー		255	0	0	1	0	0	0	254
G7/8+オーストラリア +ニュージーランド		602	273	106	15	0	16	12	298
うち アメリカ		258	145	44	0	0	4	1	109
うち イギリス		105	40	18	1	0	2	2	62
その他		2,333	501	285	102	382	166	136	1,182

※「身分に基づく在留資格」は、「永住者」「日本人の配偶者等」「永住者の配偶者等」「定住者」

(4) 国籍別・産業別外国人労働者数（令和4年10月末現在）

国籍別	項目	総数	農業、林業	建設業	製造業	情報通信業	卸売業、 小売業	宿泊業、飲 食サービス 業	教育、 学習支援業	医療、福祉	サービス業 (他に分類され ないもの)
中国 (香港等を含む)		3,790	238	137	1,812	36	362	272	114	106	439
韓国		420	2	8	124	5	56	68	30	25	37
フィリピン		3,753	328	73	1,609	26	187	230	35	187	952
ベトナム		5,553	593	424	3,537	11	329	196	15	180	166
ネパール		400	5	11	67	4	49	184	3	23	35
インドネシア		1,807	564	143	773	1	22	27	5	147	97
ミャンマー		400	75	24	110	4	13	17	58	50	23
ブラジル		3,074	7	53	1,212	4	98	93	15	37	1,430
ペルー		255	3	4	112	1	10	12	2	1	100
G7/8+オーストラリア +ニュージーランド		602	9	3	60	8	16	55	247	9	49
うち アメリカ		258	1	1	23	3	7	15	122	5	21
うち イギリス		105	2	0	12	2	3	3	44	2	9
その他		2,333	166	92	879	24	172	269	119	82	371



## B 新規学校卒業者の職業紹介状況

### 用語の説明

〔新規学卒〕

学校教育法第3章、第4章及び第6章に規定する中学校・高等学校（定時制を含み、専攻科、別科を除く）並びに特別支援学校の新規卒業（予定）者の卒業後の常用就職に係る取扱数をいう。

統計表中の「－」は該当のなかったものを示す。

# 1. 中学校

## (1) 職業紹介状況

項目 年 安定所別	① 求職申込者数			② 就職者数			③ 県内の 管外就職者数		④ 県外就職者数		⑤ 求人数	求人 倍率 ⑤ ① (倍)	県内 就職率 ②-④ ② ×100 (%)
	計	男	女	計	男	女	計	男	計	男			
	31年 "	5	4	1	5	4	1	0	0	0	0	13	2.60
2年 "	8	5	3	8	5	3	0	0	4	3	9	1.13	50.0
3年 "	1	0	1	1	0	1	1	0	0	0	1	1.00	100.0
4年 "	3	1	2	3	1	2	0	0	0	0	5	1.67	100.0
5年 "	1	1	0	1	1	0	0	0	0	0	6	6.00	100.0
長野	0	0	0	0	0	0	0	0	0	0	1	-	-
松本	0	0	0	0	0	0	0	0	0	0	1	-	-
上田	0	0	0	0	0	0	0	0	0	0	0	-	-
飯田	0	0	0	0	0	0	0	0	0	0	0	-	-
伊那	0	0	0	0	0	0	0	0	0	0	0	-	-
篠ノ井	0	0	0	0	0	0	0	0	0	0	0	-	-
飯山	1	1	0	1	1	0	0	0	0	0	1	1.00	100.0
木曾福島	0	0	0	0	0	0	0	0	0	0	0	-	-
佐久	0	0	0	0	0	0	0	0	0	0	3	-	-
大町	0	0	0	0	0	0	0	0	0	0	0	-	-
須坂	0	0	0	0	0	0	0	0	0	0	0	-	-
諏訪	0	0	0	0	0	0	0	0	0	0	0	-	-

(2) 卒業後の状況

年次	項目	卒業者	進学者	就職者	県内	訓練校 入校者	進学率 (%)	就職率 (%)	県内就職率
					就職者				(%)
24	〃	21,257	20,977	48	44	-	98.7	0.2	91.7
25	〃	21,154	20,900	40	33	1	98.8	0.2	82.5
26	〃	21,217	20,928	45	41	2	98.6	0.2	91.1
27	〃	20,902	20,658	35	32	1	98.8	0.2	91.4
28	〃	20,512	20,318	23	18	2	99.1	0.1	78.3
29	〃	20,598	20,409	24	21	3	99.1	0.1	87.5
30	〃	20,070	19,881	21	16	-	99.1	0.1	76.2
31	〃	19,462	19,268	22	21	-	99.0	0.1	95.5
2	〃	18,924	18,711	16	10	-	98.9	0.1	62.5
3	〃	18,408	18,227	9	7	-	99.0	0.0	77.8
4	〃	18,657	18,462	24	19	1	99.0	0.1	79.2
5	〃	18,444	18,222	7	6	-	98.8	0.0	85.7

※資料出所「学校基本調査」

## 2. 高等学校

### (1) 職業紹介状況

項目 年 安定所別	① 求 職 申 込 者 数			② 就 職 者 数						⑤ 求人数	求 人 倍 率 ⑤ ① (倍)	県 内 就 職 率 ②-④ ② × 100 (%)	
				③ 県内の 管外就職者数			④ 県外就職者数						
	計	男	女	計	男	女	計	男	計				男
31年3月卒	3,261	2,013	1,248	3,259	2,011	1,248	694	458	318	201	7,204	2.21	90.2
2年 "	3,176	1,925	1,251	3,173	1,924	1,249	833	496	334	217	7,078	2.23	89.5
3年 "	2,882	1,729	1,153	2,874	1,727	1,147	855	503	306	209	6,114	2.12	89.4
4年 "	2,604	1,606	998	2,601	1,605	996	666	405	238	168	6,254	2.40	90.8
5年 "	2,532	1,614	918	2,530	1,612	918	632	409	250	171	7,440	2.94	90.1
長 野	277	197	80	277	197	80	114	86	15	14	1,129	4.08	94.6
松 本	411	243	168	411	243	168	94	49	67	45	1,084	2.64	83.7
上 田	229	149	80	229	149	80	73	49	23	17	519	2.27	90.0
飯 田	303	180	123	303	180	123	25	18	45	35	735	2.43	85.1
伊 那	304	193	111	302	191	111	26	11	12	7	775	2.55	96.0
篠ノ井	235	151	84	235	151	84	59	39	16	6	801	3.41	93.2
飯 山	93	67	26	93	67	26	65	43	7	5	222	2.39	92.5
木曾福島	56	38	18	56	38	18	11	7	23	12	121	2.16	58.9
佐 久	212	129	83	212	129	83	38	19	10	8	657	3.10	95.3
大 町	76	62	14	76	62	14	35	30	9	9	195	2.57	88.2
須 坂	87	59	28	87	59	28	49	34	1	0	331	3.80	98.9
諏 訪	249	146	103	249	146	103	43	24	22	13	871	3.50	91.2

## (2)産業別求人・就職状況

項目 年 安定所別	合 計				A・B 農・林・漁業			C 鉱業・採石業 ・砂利採取業			D 建設業			E 製造業		
	求人	就職者数			求人	就職者		求人	就職者		求人	就職者		求人	就職者	
		計	男	女		計	男		計	男		計	男		計	男
31年3月卒	7,204	3,259	2,011	1,248	65	21	13	0	0	0	1,001	236	221	3,126	1,867	1,240
2年 "	7,078	3,173	1,924	1,249	74	26	17	0	0	0	1,041	235	213	2,958	1,800	1,167
3年 "	6,114	2,874	1,727	1,147	70	30	20	2	0	0	1,212	249	213	2,327	1,527	959
4年 "	6,254	2,601	1,605	996	82	29	20	4	0	0	1,152	222	197	2,686	1,452	955
5年 "	7,440	2,530	1,612	918	76	10	7	6	0	0	1,333	196	173	3,357	1,488	1,010
長 野	1,129	277	197	80	7	0	0	0	0	0	223	47	41	288	119	92
松 本	1,084	411	243	168	7	4	4	0	0	0	212	21	20	324	183	128
上 田	519	229	149	80	13	1	0	0	0	0	71	25	22	283	138	89
飯 田	735	303	180	123	8	0	0	0	0	0	158	32	29	354	175	105
伊 那	775	302	191	111	3	0	0	0	0	0	96	2	2	490	223	151
篠ノ井	801	235	151	84	4	1	1	0	0	0	131	14	11	442	158	109
飯 山	222	93	67	26	6	2	1	0	0	0	74	10	10	86	59	44
木曾福島	121	56	38	18	7	0	0	0	0	0	36	10	9	45	28	19
佐 久	657	212	129	83	11	1	0	0	0	0	134	10	6	258	129	87
大 町	195	76	62	14	0	0	0	2	0	0	56	12	12	92	33	29
須 坂	331	87	59	28	2	0	0	2	0	0	59	3	2	180	67	47
諏 訪	871	249	146	103	8	1	1	2	0	0	83	10	9	515	176	110

※総務省告示「日本標準産業分類」(平成25年10月改定)に基づく区分により表章している。



E														
09・10 食料品・たばこ			11 繊維工業			12・13 木材・家具			14・15 パルプ・印刷			16.17.18.19 化学・石油製品・ プラスチック製品・ゴム 製品		
求人	就職者数		求人	就職者		求人	就職者		求人	就職者		求人	就職者	
	計	男		計	男		計	男		計	男		計	男
617	352	160	22	12	3	15	7	4	80	52	31	157	106	59
614	349	134	22	16	5	22	14	14	84	46	28	150	101	57
483	360	147	23	17	3	21	6	4	53	38	22	102	73	36
445	279	116	19	13	4	26	11	7	64	27	15	137	71	47
585	220	99	22	8	2	28	16	13	93	33	16	173	79	52
119	20	10	0	0	0	0	0	0	10	1	0	6	3	3
57	35	17	2	1	0	2	1	1	14	6	4	34	17	12
53	19	5	0	0	0	4	1	0	1	2	1	25	10	6
56	30	10	4	0	0	9	4	4	35	15	6	14	6	3
66	22	11	10	5	2	2	3	2	15	3	2	24	10	6
71	39	19	0	1	0	2	0	0	0	0	0	21	6	4
41	13	7	0	0	0	1	0	0	1	1	1	6	2	2
5	4	2	0	0	0	6	2	2	0	1	1	1	1	0
33	14	5	2	0	0	2	5	4	2	1	0	19	18	12
12	1	1	3	0	0	0	0	0	10	1	1	3	1	0
50	16	9	0	0	0	0	0	0	0	0	0	12	2	1
22	7	3	1	1	0	0	0	0	5	2	0	8	3	3

項目 年 安定所別	E														
	21			22・23			24			25			26・27		
	窯業・土石			鉄鋼業・非鉄金属			金属製品			はん用機械器具			生産用機械器具 ・業務用機械器具		
	求人	就職者数		求人	就職者		求人	就職者		求人	就職者		求人	就職者	
計		男	計		男	計		男	計		男				
31年3月卒	46	28	18	55	40	35	255	119	81	269	156	128	369	211	140
2年 "	64	28	25	49	40	34	268	89	59	296	188	143	399	214	158
3年 "	64	29	25	57	28	24	253	101	74	274	139	107	379	219	162
4年 "	71	16	14	63	42	32	261	89	68	227	146	111	371	153	117
5年 "	82	21	17	83	28	23	313	71	49	302	152	120	417	158	111
長野	29	8	5	0	4	4	52	4	4	9	13	12	3	5	3
松本	7	4	4	1	0	0	20	8	7	32	8	5	43	12	9
上田	6	3	3	21	8	5	18	9	5	18	8	4	46	19	17
飯田	2	0	0	0	1	1	25	7	5	19	12	10	51	13	6
伊那	0	0	0	8	3	3	42	11	9	57	29	23	71	30	17
篠ノ井	1	0	0	19	4	4	41	5	4	35	11	7	75	32	26
飯山	1	0	0	5	2	0	3	0	0	2	7	7	7	2	2
木曾福島	2	0	0	0	1	1	0	3	1	10	4	3	3	0	0
佐久	0	0	0	5	3	3	21	6	1	43	24	20	19	9	8
大町	8	2	2	0	0	0	6	1	0	3	3	3	8	6	6
須坂	26	4	3	0	0	0	22	5	4	22	5	4	8	3	2
諏訪	0	0	0	24	2	2	63	12	9	52	28	22	83	27	15

## E

28		29				30			31			20・32		
電子部品・デバイス		電気機械器具				情報通信機械器具			輸送用機械器具			その他の製造		
求人	就職者数		求人	就職者		求人	就職者		求人	就職者		求人	就職者	
	計	男		計	男		計	男		計	男		計	男
314	199	143	294	210	141	106	92	66	292	223	185	57	50	25
368	197	134	310	223	151	127	101	73	282	218	178	72	40	28
328	197	130	285	215	151	128	110	74	228	187	150	70	49	32
346	175	121	287	194	134	115	79	51	207	123	96	47	34	22
422	206	145	371	227	174	152	99	65	254	132	104	60	38	20
18	10	8	7	33	26	26	12	11	8	6	6	1	0	0
44	22	14	42	33	27	9	24	17	14	12	11	3	0	0
4	5	2	47	26	17	0	1	1	40	27	23	0	0	0
64	46	33	43	16	13	13	9	5	8	9	6	11	7	3
74	29	17	25	12	7	7	12	9	73	48	38	16	6	5
38	20	15	86	32	26	21	5	2	32	3	2	0	0	0
12	9	9	0	14	14	6	8	2	1	1	0	0	0	0
1	3	2	0	2	2	0	1	1	17	6	4	0	0	0
37	17	11	16	4	4	14	6	4	38	13	10	7	9	5
4	7	7	33	8	8	0	2	0	2	1	1	0	0	0
30	12	8	8	15	12	0	5	4	0	0	0	2	0	0
96	26	19	64	32	18	56	14	9	21	6	3	20	16	7

項目 年 安定所別	F 電気・ガス・ 熱供給・水道業			G 情報通信業			H 運輸業・郵便業			I 卸売業・小売業			J・K 金融業・保険業、 不動産業・物品賃貸業		
	求人	就職者数		求人	就職者		求人	就職者		求人	就職者		求人	就職者	
		計	男		計	男		計	男		計	男			
31年3月卒	40	33	32	44	14	8	284	139	103	647	321	146	46	11	6
2年 "	45	34	33	36	26	18	389	136	91	696	314	140	32	16	4
3年 "	37	33	32	38	23	12	332	138	99	686	326	167	53	16	4
4年 "	5	37	34	30	23	10	289	112	83	528	221	104	45	24	10
5年 "	13	42	38	39	12	6	300	96	68	590	198	95	47	22	9
長野	3	11	9	7	8	4	54	13	11	149	29	15	8	1	1
松本	2	8	8	4	1	0	67	20	14	83	45	15	15	6	1
上田	0	3	3	0	0	0	25	12	8	26	11	7	6	2	0
飯田	1	9	7	4	1	1	9	8	8	75	21	7	3	5	4
伊那	2	2	2	0	1	0	30	11	4	50	17	10	3	2	0
篠ノ井	3	2	2	5	0	0	27	10	5	66	29	15	2	0	0
飯山	0	0	0	1	1	1	9	3	3	10	5	1	0	0	0
木曾福島	0	0	0	0	0	0	1	1	0	3	5	3	0	1	1
佐久	0	2	2	3	0	0	15	3	3	59	16	11	7	3	1
大町	0	3	3	0	0	0	3	4	3	2	6	6	0	1	0
須坂	0	0	0	0	0	0	39	8	7	18	4	1	1	0	0
諏訪	2	2	2	15	0	0	21	3	2	49	10	4	2	1	1

M 宿泊業・飲食サービス業			N 生活関連サービス業・ 娯楽業			P 医療・福祉			Q 複合サービス事業			R サービス業 (他に分類されないもの)			L・O・S・T その他		
求人	就職者		求人	就職者		求人	就職者		求人	就職者		求人	就職者		求人	就職者	
	計	男		計	男		計	男		計	男		計	男		計	男
426	186	71	284	75	25	472	141	46	106	93	34	336	98	72	77	35	24
398	182	67	293	64	14	504	112	30	115	74	18	433	117	91	71	60	31
444	160	54	258	74	13	515	132	34	114	69	15	445	97	68	83	44	29
281	126	47	193	47	9	432	134	38	87	44	10	343	90	65	97	40	23
382	116	44	269	67	20	451	114	38	116	45	22	365	75	51	96	49	31
59	11	4	66	5	0	22	9	4	70	5	2	153	10	7	20	9	7
89	35	19	68	22	4	88	38	11	7	6	4	106	17	12	12	5	3
3	10	3	17	4	2	42	8	4	6	3	2	16	7	5	11	5	4
39	13	2	15	8	4	40	11	2	5	8	3	11	9	6	13	3	2
9	4	1	8	5	2	41	6	2	4	5	3	21	14	9	18	10	5
13	7	1	20	1	1	50	6	2	12	3	1	20	0	0	6	4	3
14	4	2	2	3	2	14	2	0	1	3	2	1	1	1	4	0	0
5	0	0	3	3	2	19	3	0	2	2	1	0	3	3	0	0	0
71	16	6	16	7	1	66	9	3	4	3	1	9	5	3	4	8	5
17	1	0	3	2	1	15	8	4	3	2	2	0	4	2	2	0	0
10	1	1	0	0	0	17	2	0	0	0	0	3	1	1	0	1	0
53	14	5	51	7	1	37	12	6	2	5	1	25	4	2	6	4	2

※L・O・S・Tは、学術研究、専門・技術サービス業、教育、学習支援業、公務、その他をいう。

### (3)規模別求人・就職状況

項目 年 安定所別	合 計				29人以下			30～99人		
	求 人	就 職 者			求 人	就 職 者		求 人	就 職 者	
		計	男	女		計	男		計	男
31年3月卒	7,204	3,259	2,011	1,248	2,246	521	290	2,229	740	441
2 "	7,078	3,173	1,924	1,249	2,165	522	297	2,184	722	437
3 "	6,114	2,874	1,727	1,147	1,955	488	282	1,893	740	413
4 "	6,254	2,601	1,605	996	2,044	444	274	1,969	668	372
5 "	7,440	2,530	1,612	918	2,378	317	179	2,394	561	338
長 野	1,129	277	197	80	368	18	14	280	41	27
松 本	1,084	411	243	168	363	70	41	427	129	69
上 田	519	229	149	80	154	17	14	175	37	21
飯 田	735	303	180	123	258	42	18	311	93	56
伊 那	775	302	191	111	217	19	12	192	43	24
篠ノ井	801	235	151	84	231	27	12	220	41	28
飯 山	222	93	67	26	99	14	7	76	19	15
木曾福島	121	56	38	18	64	20	14	46	15	10
佐 久	657	212	129	83	220	39	18	207	56	33
大 町	195	76	62	14	53	15	11	107	20	12
須 坂	331	87	59	28	94	8	3	79	13	11
諏 訪	871	249	146	103	257	28	15	274	54	32

100～299人			300～499人			500～999人			1,000人以上		
求人	就職者		求人	就職者		求人	就職者		求人	就職者	
	計	男		計	男		計	男		計	男
1,599	836	500	333	350	245	361	326	210	436	486	325
1,587	841	487	325	302	191	289	262	168	528	524	344
1,194	763	455	412	250	162	207	217	125	453	416	290
1,243	671	420	424	229	137	282	221	146	292	368	256
1,537	679	423	364	223	138	307	304	212	460	446	322
235	57	34	35	28	16	56	49	40	155	84	66
179	92	52	47	26	14	34	26	19	34	68	48
113	53	32	42	30	20	31	47	33	4	45	29
121	85	48	40	32	18	5	14	9	0	37	31
224	93	57	25	23	15	48	45	27	69	79	56
174	57	36	37	18	10	68	50	38	71	42	27
28	15	11	11	9	4	8	13	12	0	23	18
9	14	9	2	1	0	0	2	2	0	4	3
156	78	52	18	13	11	10	11	7	46	15	8
28	23	23	7	5	5	0	1	1	0	12	10
90	31	23	16	8	3	22	13	9	30	14	10
180	81	46	84	30	22	25	33	15	51	23	16

## (4)職業別求人・就職状況

項目 年 安定所別	合 計				A・B・C 管理・専門・技術・事務			D 販 売		
	求 人	就職者			求 人	就職者		求 人	就職者	
		計	男	女		計	男		計	男
31年3月卒	7,204	3,259	2,011	1,248	1,108	460	261	537	268	100
2 "	7,078	3,173	1,924	1,249	1,079	464	249	526	257	107
3 "	6,114	2,874	1,727	1,147	1,032	493	274	463	247	100
4 "	6,254	2,601	1,605	996	1,082	434	240	348	152	57
5 "	7,440	2,530	1,612	918	1,314	440	265	397	129	55
長 野	1,129	277	197	80	231	92	63	106	21	9
松 本	1,084	411	243	168	230	87	44	48	20	8
上 田	519	229	149	80	93	44	37	6	9	5
飯 田	735	303	180	123	164	67	40	48	12	3
伊 那	775	302	191	111	109	30	16	30	9	4
篠 ノ 井	801	235	151	84	106	20	7	32	19	6
飯 山	222	93	67	26	51	10	7	5	6	2
木 曾 福 島	121	56	38	18	25	10	7	3	4	2
佐 久	657	212	129	83	102	29	13	50	13	9
大 町	195	76	62	14	46	14	13	2	4	4
須 坂	331	87	59	28	56	7	2	18	4	0
諏 訪	871	249	146	103	101	30	16	49	8	3



E サービス			H,I,J,K 生産工程, 輸送・機械運転, 建設, 運搬等の職業								
			49~64 生産工程の職業						65~68 輸送の職業		
求人	就職者		求人	就職者		求人	就職者		求人	就職者	
	計	男		計	男		計	男		計	男
1,219	391	106	3,913	2,029	1,457	2,844	1,690	1,173	113	41	26
1,327	376	105	3,712	2,006	1,414	2,669	1,666	1,131	111	52	37
1,106	335	108	3,142	1,700	1,169	2,108	1,382	914	94	45	35
935	321	92	3,530	1,615	1,155	2,485	1,335	929	75	33	28
1,067	283	92	4,267	1,631	1,164	3,092	1,391	974	83	25	17
154	22	7	476	139	117	265	111	93	23	5	3
230	89	33	508	207	151	331	163	121	16	3	2
63	24	10	334	150	96	258	126	79	3	3	1
84	26	7	425	193	126	318	156	95	4	2	2
53	15	2	570	245	166	479	228	155	13	4	2
89	16	5	550	177	130	416	151	110	3	1	0
30	9	4	97	67	53	48	56	42	1	2	2
27	7	3	59	35	26	34	30	22	1	0	0
146	32	9	330	122	86	220	111	77	4	0	0
35	9	3	112	46	41	71	33	30	0	0	0
27	4	1	224	70	54	158	62	46	7	5	5
129	30	8	582	180	118	494	164	104	8	0	0

項目 年 安定所別	69, 72 定置・建設機械運転, 電気工事の職業		70, 71, 73~78 建設・採掘・ 運搬等の職業		左記以外の 職業				
	求人	就職者		求人	就職者		求人	就職者	
		計	男		計	男		計	男
	31年3月卒	265	58	57	691	240	201	427	111
2 "	205	63	61	727	225	185	434	70	49
3 "	307	61	59	633	212	161	371	99	76
4 "	205	41	38	765	206	160	359	79	61
5 "	227	45	45	865	170	128	395	47	36
長野	38	4	4	150	19	17	162	3	1
松本	27	7	7	134	34	21	68	8	7
上田	20	7	7	53	14	9	23	2	1
飯田	24	12	12	79	23	17	14	5	4
伊那	14	2	2	64	11	7	13	3	3
篠ノ井	32	5	5	99	20	15	24	3	3
飯山	14	4	4	34	5	5	39	1	1
木曾福島	5	0	0	19	5	4	7	0	0
佐久	19	0	0	87	11	9	29	16	12
大町	4	2	2	37	11	9	0	3	1
須坂	13	0	0	46	3	3	6	2	2
諏訪	17	2	2	63	14	12	10	1	1

(5) 卒業後の状況

年次	項目	卒業者	進学者	就職者		訓練校 入校者	進学率 (%)	就職率	
					県内 就職者			(%)	県内就職率 (%)
24	〃	18,664	9,260	2,938	2,701	73	49.6	15.7	91.9
25	〃	19,867	9,484	3,254	2,998	101	47.7	16.4	92.1
26	〃	18,887	9,034	3,448	3,146	74	47.8	18.3	91.2
27	〃	18,887	9,081	3,488	3,186	69	48.1	18.5	91.3
28	〃	18,907	9,245	3,471	3,164	89	48.9	18.4	91.2
29	〃	18,898	9,094	3,505	3,173	198	48.1	18.5	90.5
30	〃	18,849	8,963	3,546	3,239	218	47.6	18.8	91.3
31	〃	18,461	8,779	3,503	3,147	192	47.6	19.0	89.8
2	〃	18,506	9,089	3,394	3,057	178	49.1	18.3	90.1
3	〃	17,985	9,132	3,057	2,770	179	50.8	17.0	90.6
4	〃	17,397	9,296	2,762	2,483	173	53.4	15.9	89.9
5	〃	16,757	9,095	2,653	2,383	167	54.3	15.8	89.8

※資料出所「学校基本調査」

## C 労働者派遣事業、民営職業紹介事業の状況

労働者派遣事業所数・職業紹介事業所数・労働者供給事業所数の推移

年度 安定所管轄別	項目	労働者派遣事業	特定地域づくり事業 協同組合労働者 派遣事業	(旧)特定労働者 派遣事業	有料職業 紹介事業	無料職業紹介事業		労働者 供給事業
		(許可制)	(届出制)	(届出制)	(許可制)	(許可・届出制)	うち届出制	(許可制)
平成29年度 (平成30年3月末)		330	-	441	208	123	92	0
平成30年度 (平成31年3月末)		457	-	1	224	126	93	0
令和元年度 (令和2年3月末)		461	-	0	238	127	95	1
令和2年度 (令和3年3月末)		457	0	0	245	136	109	1
令和3年度 (令和4年3月末)		441	2	0	249	145	115	1
令和4年度 (令和5年3月末)		437	2	0	259	144	113	1
安 定 所 管 轄 別	長野	105	0	0	61	34	25	0
	松本	107	1	0	76	17	12	1
	上田	54	0	0	33	8	6	0
	飯田	33	0	0	19	12	10	0
	伊那	36	0	0	20	14	13	0
	篠ノ井	16	0	0	8	10	9	0
	飯山	3	0	0	3	10	7	0
	木曾福島	1	0	0	0	3	2	0
	佐久	24	0	0	10	13	10	0
	小諸出張所	6	0	0	4	3	3	0
	大町	6	1	0	3	3	2	0
	須坂	7	0	0	3	6	5	0
	諏訪	22	0	0	13	8	8	0
	岡谷出張所	17	0	0	6	3	1	0

※特定地域づくり事業とは、人口急減地域において地域産業の担い手を確保するために、中小企業等協同組合法に基づく事業協同組合がマルチワーカー(季節ごとの労働需要等に応じて複数の事業者の事業に従事)に係る労働者派遣事業等を行うことを可能にしたもの。

※平成27年の労働者派遣法の改正により、一般派遣(許可)と特定派遣(届出)の区別が廃止され、すべての労働者派遣事業は許可制となった。

なお、経過措置により平成30年9月29日までに労働者派遣事業の許可申請を行った(旧)特定派遣事業所は、その申請に係る許可又は不許可の処分がある日までは事業を営むことが可能であったため、平成31年3月末までは存在している。

※無料職業紹介事業の届出制には、特定地方公共団体(厚生労働大臣に無料職業紹介事業を行う旨の通知をした地方公共団体)数を含む。



## D 雇用安定事業等業務取扱状況

統計表中の「－」は該当のなかったものを示す。

1. 雇用調整助成金

(1) 月別実施計画届受理状況

	雇用調整助成金(大企業分)						雇用調整助成金(中小企業分)						合計							
	休業		教育		出向		休業		教育		出向		休業		教育		休業+教育		出向	
	事業所数	対象者数	事業所数	対象者数	事業所数	対象者数	事業所数	対象者数	事業所数	対象者数	事業所数	対象者数	事業所数	対象者数	事業所数	対象者数	事業所数	対象者数	事業所数	対象者数
元年度合計	4	2,005	0	0	0	0	773	23,889	8	62	1	5	777	25,894	8	62	785	25,956	1	5
2年度合計	4	546	0	0	0	485	27,440	4	11	0	0	489	27,986	4	11	493	27,997	0	0	
3年度合計	0	0	0	0	0	0	0	0	0	0	0	0	0	0	0	0	0	0	0	0
4年度合計	0	0	0	0	0	4	28	0	0	0	0	0	0	0	0	0	0	0	0	0
4年 4月	0	0	0	0	0	0	0	0	0	0	0	0	0	0	0	0	0	0	0	0
5月	0	0	0	0	0	0	0	0	0	0	0	0	0	0	0	0	0	0	0	0
6月	0	0	0	0	0	0	0	0	0	0	0	0	0	0	0	0	0	0	0	0
7月	0	0	0	0	0	0	0	0	0	0	0	0	0	0	0	0	0	0	0	0
8月	0	0	0	0	0	0	0	0	0	0	0	0	0	0	0	0	0	0	0	0
9月	0	0	0	0	0	0	0	0	0	0	0	0	0	0	0	0	0	0	0	0
10月	0	0	0	0	0	1	7	0	0	0	0	0	0	0	0	0	0	0	0	0
11月	0	0	0	0	0	1	7	0	0	0	0	0	0	0	0	0	0	0	0	0
12月	0	0	0	0	0	2	14	0	0	0	0	0	0	0	0	0	0	0	0	0
5年 1月	0	0	0	0	0	0	0	0	0	0	0	0	0	0	0	0	0	0	0	0
2月	0	0	0	0	0	0	0	0	0	0	0	0	0	0	0	0	0	0	0	0
3月	0	0	0	0	0	0	0	0	0	0	0	0	0	0	0	0	0	0	0	0

※ 令和2年5月19日施行 新型コロナウイルス感染症の影響に伴う事業活動の縮小にかかる特例(簡素化特例)により、休業等実施計画届の提出が不要となっている。  
簡素化特例は令和5年3月31日をもって終了となった。ただし、経過措置として令和5年4月1日以降の休業については、令和5年6月30日までの間、休業等実施計画届の提出は不要となっている。



2. 特定求職者雇用開発助成金

(1) 年度別・月別 支給状況

長野労働局

項 年度	第1期 支給決定者数 (人)														支給 決定者数 (人)	支給決定 金額(千円)	就職者の うち 特定 求職者に 係る者
	合計	60歳 以上	身体 障害者	知的 障害者	精神 障害者	母子等	父子等	65歳 以上	被災者	生保	発難	長期不安 定	氷河期	成長分野 人材確保 育成			
平成15年度	936	425	(106)	(55)	83	-	269	-	16	-	-	-	-	-	2,119	603,359	1,980
16年度	954	386	(113)	(53)	159	78	-	319	-	12	-	-	-	-	1,907	521,209	2,021
17年度	974	392	(134)	(60)	187	101	-	273	-	21	-	-	-	-	1,950	542,961	2,018
18年度	962	380	(103)	(67)	140	110	-	303	-	29	-	-	-	-	1,834	512,551	1,882
19年度	929	320	(126)	(85)	167	131	-	273	-	38	-	-	-	-	1,816	523,820	2,069
20年度	882	340	(90)	(51)	129	97	-	289	-	27	-	-	-	-	1,768	513,771	2,058
21年度	1,008	389	(100)	(58)	129	109	-	319	-	62	-	-	-	-	1,913	589,009	1,976
22年度	1,080	446	(94)	(48)	138	93	57	312	-	34	-	-	-	-	2,035	777,431	2,118
23年度	1,212	474	(116)	(43)	156	77	81	348	-	43	33	-	-	-	2,391	940,475	2,709
24年度	1,454	564	(107)	(53)	149	114	137	365	-	49	76	-	-	-	2,898	1,123,651	2,821
25年度	1,489	542	(137)	(66)	160	149	173	365	3	80	17	-	-	-	3,067	1,168,724	3,117
26年度	1,639	527	(165)	(67)	201	179	180	432	4	115	1	-	-	-	3,318	1,262,088	3,181
27年度	1,639	471	(120)	(69)	155	157	201	337	6	124	0	-	-	-	3,145	1,181,609	3,421
28年度	1,387	465	(117)	(61)	150	134	165	317	6	150	0	-	-	-	3,055	943,524	2,876
29年度	1,256	381	(82)	(56)	102	138	169	259	4	193	0	6	4	0	2,808	789,243	3,141
30年度	1,136	383	(66)	(37)	78	89	138	200	5	216	0	14	12	1	2,669	744,037	3,190
31年度	1,620	480	(69)	(64)	91	172	202	280	9	369	0	8	9	0	3,720	1,042,681	3,033
令和2年度	1,572	454	(77)	(45)	97	165	231	255	4	339	0	3	17	1	3,660	1,034,631	3,022
令和3年度	1,385	388	60	38	73	135	225	220	6	248	0	1	5	0	3,352	934,526	2,832

項 月	第1期 支給決定者数 (人)														支給 決定者数 (人)	支給決定 金額(円)	就職者の うち 特定 求職者に 係る者
	60歳 以上	身体 障害者	知的 障害者	精神 障害者	母子等	父子等	65歳 以上	被災者	生保	発難	長期不安 定	氷河期	左記のう ち、成長 分野人材 確保育成				
4年			(8)	(7)													
4月	162	52	10	19	29	19	1	23	0	0	1	0	8	0	335	93,173,073	177
5月	111	28	7	8	23	22	1	17	0	0	0	0	5	0	208	57,028,811	366
6月	146	43	9	13	28	13	0	34	0	1	1	0	4	0	346	95,284,995	329
7月	80	16	7	9	13	13	2	15	0	0	0	0	5	0	208	58,151,665	286
8月	143	38	13	10	21	18	0	23	0	1	2	0	17	0	384	106,841,658	301
9月	89	26	3	7	10	14	0	19	0	1	1	0	8	0	223	63,276,661	248
10月	127	38	9	6	17	21	0	26	0	0	1	0	9	0	313	88,048,582	306
11月	129	38	5	13	13	16	0	25	0	0	4	0	15	0	274	76,391,657	300
12月	156	31	9	22	26	16	0	35	0	0	1	0	16	0	317	88,661,886	278
1月	171	39	6	23	35	14	0	39	0	1	1	0	13	3	335	93,366,249	226
2月	140	34	10	25	20	15	1	25	0	0	0	0	10	1	295	82,408,602	216
3月	135	36	5	15	24	18	0	26	0	0	3	0	8	0	252	67,098,325	252
合計	1,589	419	(79)	(56)	259	199	5	307	0	4	15	0	118	4	3,490	969,732,164	3,285

※注

- ・( )内は重度
- ・支給状況には、一般会計、労特会計、石特会計を含む
- ・「その他」は、中国残留邦人等永住帰国者、高齢雇開発特別奨励金等の計  
 (※21年度までの「その他」は、中国残留邦人等永住帰国者、精神障害者、高齢雇開発特別奨励金等の計)
- ・平成29年10月から、「発難コース(発難金を含む)」の支給状況を計上
- ・令和2年8月から「就職氷河期世代安定雇用実現コース」の支給状況を計上
- ・令和4年4月から「成長分野人材確保・育成コース」の支給状況を計上(各コースの支給決定者数のうち、当該コースに該当するものの総数)

令和4年度 特定求職者雇用開発助成金 支給状況 (安定所別・月別)

(単位…件・円)

	4月		5月		6月		7月		8月		9月		10月		11月		12月		1月		2月		3月		合計		
	件数	金額	件数	金額	件数	金額	件数	金額	件数	金額	件数	金額	件数	金額	件数	金額	件数	金額	件数	金額	件数	金額	件数	金額	件数	金額	件数
長野	40	12,046,666	42	11,960,483	50	14,625,000	47	12,834,999	52	15,226,666	23	6,650,000	35	10,468,332	33	9,850,000	32	8,856,666	64	18,244,998	25	6,813,332	24	5,863,332	467	133,440,474	
松本	65	18,458,063	30	8,333,333	51	14,163,333	38	10,640,000	73	20,606,666	34	9,783,333	57	16,384,994	36	9,858,332	49	12,351,895	64	17,724,207	75	19,533,332	624	172,120,639			
上田	31	7,733,333	39	9,393,332	52	13,420,000	22	5,980,000	41	9,699,998	30	8,730,000	38	9,559,998	41	10,616,663	48	13,694,999	42	11,221,666	21	5,569,999	41	9,933,332	446	115,553,320	
飯田	19	5,133,333	16	4,983,333	39	10,296,665	14	4,050,000	28	8,066,666	20	5,233,333	28	8,033,333	19	5,166,666	18	5,523,333	24	6,324,999	13	3,483,332	18	5,450,000	256	71,744,993	
伊那	40	10,821,665	14	3,474,998	33	9,130,000	27	6,580,000	28	7,091,666	35	9,406,666	20	5,700,000	17	4,933,332	34	8,791,666	25	6,424,593	30	7,816,666	22	6,030,000	325	86,201,252	
篠ノ井	37	10,256,665	23	6,299,999	20	5,266,666	23	7,026,666	36	10,098,332	13	3,426,666	32	8,246,666	26	6,766,665	33	9,453,333	31	9,013,332	26	6,746,666	19	5,049,999	319	87,651,655	
飯山	8	2,366,666	7	1,950,000	22	6,733,333	11	3,050,000	16	4,449,999	3	1,000,000	6	1,900,000	19	5,150,000	13	3,733,332	16	4,516,666	11	3,316,666	2	441,666	134	38,608,328	
木曾福島	3	700,000	2	650,000	8	2,333,333	3	900,000	5	1,800,000	2	800,000	1	400,000	4	1,300,000	4	966,666	4	1,000,000	3	633,332	1	400,000	40	11,883,331	
佐久	27	7,299,998	11	2,850,000	10	2,633,333	3	1,000,000	18	5,316,666	40	11,516,666	50	14,313,331	26	6,383,333	52	15,231,665	33	9,433,331	42	12,698,332	11	3,100,000	323	91,776,655	
大町	8	2,150,000	0	0	9	2,400,000	0	0	12	3,850,000	0	0	9	2,366,666	8	2,250,000	4	1,250,000	0	0	6	1,750,000	5	1,300,000	61	17,316,666	
須坂	8	2,550,000	0	0	7	2,000,000	5	1,400,000	18	4,933,333	5	1,450,000	4	916,933	11	3,800,000	6	1,674,999	9	2,400,000	11	3,089,406	10	3,050,000	94	27,264,671	
諏訪	49	13,656,664	24	7,133,333	45	12,263,332	15	4,690,000	57	15,701,666	18	5,279,997	33	9,758,329	34	10,316,666	24	7,133,332	35	10,523,333	43	12,766,664	24	6,946,664	401	116,169,980	
合計	335	93,173,073	208	57,028,811	346	95,284,995	208	58,151,665	384	106,841,658	223	63,276,661	313	88,048,582	274	76,391,657	317	88,661,886	335	93,366,249	295	82,408,602	252	67,098,325	3,490	969,732,164	

### 3. 試行雇用奨励金(トライアル雇用)

項目 年度 月	中高年齢者		若年者		母子家庭の母等		障害者		日雇労働者		ホームレス	
	支払 件数	支払金額 (千円)	支払 件数	支払金額 (千円)	支払 件数	支払金額 (千円)	支払 件数	支払金額 (千円)	支払 件数	支払金額 (千円)	支払 件数	支払金額 (千円)
30年度	428 件	47,250 (千円)			3	438	234	37,380	0	0	0	0
令和元年度	285 件	31,860 (千円)			5	750	193	38,350	0	0	0	0
2年度	70 件	8,040 (千円)			1	150	180	38,130	0	0	0	0
3年度	90 件	9,890 (千円)			3	325	168	32,780	0	0	0	0
4年度	81 件	8,880 (千円)			2	287.5	123	28,520	0	0	0	0
4年4月	9 件	1,070 (千円)			0	0	5	880	0	0	0	0
5月	15 件	1,620 (千円)			0	0	10	2,300	0	0	0	0
6月	14 件	1,610 (千円)			1	150	9	2,070	0	0	0	0
7月	2 件	240 (千円)			0	0	11	3,150	0	0	0	0
8月	4 件	400 (千円)			0	0	11	2,980	0	0	0	0
9月	6 件	710 (千円)			0	0	11	2,520	0	0	0	0
10月	5 件	550 (千円)			0	0	17	3,030	0	0	0	0
11月	7 件	800 (千円)			0	0	6	1,440	0	0	0	0
12月	7 件	670 (千円)			0	0	12	3,010	0	0	0	0
5年1月	7 件	780 (千円)			1	137.5	14	2,790	0	0	0	0
2月	0 件	0 (千円)			0	0	11	2,760	0	0	0	0
3月	5 件	430 (千円)			0	0	6	1,590	0	0	0	0

## E 雇用保険主要業務取扱状況

### 用語の説明

〔受給資格決定件数〕

安定所に提出された離職票を審査して、求職者給付を受ける資格があると決定した件数をいう。

〔初回受給者数〕

同一求職者給付の受給期間内における当該求職者給付の第1回目の支給を受けた者の数をいう。

〔受給者実人員〕

求職者給付を実際に受けた受給資格者の実数をいう。

# 1. 失業給付等状況

項目 年度 月 安定所別	一 般 求 職 者 給 付								
	受給資格決定件数			初回受給者数			受給者実人員		
	計	男	女	計	男	女	計	男	女
30年度	21,890	8,775	13,115	17,136	6,458	10,678	74,271	29,308	44,963
令和元年度	22,974	9,523	13,451	19,678	7,885	11,793	82,693	34,169	48,524
2年度	24,576	10,568	14,008	22,407	9,457	12,950	101,131	43,670	57,461
3年度	20,518	8,735	11,783	17,791	7,430	10,361	82,859	36,265	46,594
4年度	20,974	8,789	12,185	17,614	7,174	10,440	77,526	32,659	44,867
4年4月	2,545	966	1,579	1,411	566	845	5,591	2,444	3,147
5月	2,406	922	1,484	2,080	874	1,206	6,423	2,781	3,642
6月	1,798	773	1,025	1,831	703	1,128	6,949	2,918	4,031
7月	1,531	660	871	1,602	611	991	7,160	2,968	4,192
8月	1,623	681	942	1,494	584	910	7,386	3,031	4,355
9月	1,534	619	915	1,343	530	813	7,025	2,884	4,141
10月	1,745	732	1,013	1,239	481	758	6,503	2,692	3,811
11月	1,435	646	789	1,377	567	810	6,210	2,576	3,634
12月	1,312	577	735	1,229	533	696	6,058	2,537	3,521
5年1月	1,601	703	898	1,251	535	716	6,118	2,591	3,527
2月	1,694	727	967	1,339	579	760	5,973	2,571	3,402
3月	1,750	783	967	1,418	611	807	6,130	2,666	3,464
長 野	2,914	1,148	1,766	2,463	937	1,526	11,125	4,402	6,723
松 本	4,234	1,733	2,501	3,562	1,425	2,137	15,606	6,458	9,148
上 田	2,235	964	1,271	1,949	804	1,145	8,577	3,752	4,825
飯 田	1,595	666	929	1,305	511	794	5,469	2,171	3,298
伊 那	1,707	770	937	1,368	590	778	6,080	2,771	3,309
篠 ノ 井	1,808	706	1,102	1,544	604	940	7,210	2,873	4,337
飯 山	802	370	432	674	307	367	3,037	1,385	1,652
木曾福島	250	122	128	209	102	107	876	450	426
佐久・小諸	2,078	899	1,179	1,727	733	994	7,508	3,248	4,260
佐 久	1,226	541	685	1,029	448	581	4,503	1,993	2,510
小 諸	852	358	494	698	285	413	3,005	1,255	1,750
大 町	618	285	333	527	232	295	2,370	983	1,387
須 坂	780	317	463	644	256	388	2,727	1,193	1,534
諏訪・岡谷	1,953	809	1,144	1,642	673	969	6,941	2,973	3,968
諏 訪	1,270	518	752	1,093	442	651	4,616	1,928	2,688
岡 谷	683	291	392	549	231	318	2,325	1,045	1,280

項目 年度 月 安定所別	一 般 求 職 者 給 付							
	給付金額 (千円)	支給終了者数		給付制限件数		うち法 第32条	法第4条不該当	
		計	男	計	男		計	男
30年度	8,586,009	12,051	4,270	10,095	4,237	19	-	-
令和元年度	9,765,101	13,072	4,812	10,729	4,570	18	-	-
2年度	12,309,882	15,127	5,980	10,832	4,774	16	-	-
3年度	10,031,684	12,669	5,045	10,019	4,370	21	-	-
4年度	9,288,826	12,100	4,700	10,927	4,647	20	-	-
4年4月	620,728	797	341	860	375	1	-	-
5月	750,607	811	343	1,357	488	2	-	-
6月	832,539	828	325	1,076	426	3	-	-
7月	833,474	893	350	820	368	2	-	-
8月	925,351	1,195	443	859	365	2	-	-
9月	870,090	1,284	472	909	380	1	-	-
10月	759,512	1,124	429	807	360	0	-	-
11月	760,231	1,099	435	934	412	1	-	-
12月	700,182	932	356	716	323	0	-	-
5年1月	770,920	992	370	612	279	0	-	-
2月	664,176	994	375	997	432	2	-	-
3月	801,016	1,151	461	980	439	6	-	-
長野	1,343,631	1,700	622	1,409	558	2	-	-
松本	1,885,244	2,499	972	2,531	1,036	4	-	-
上田	1,023,518	1,353	526	966	452	1	-	-
飯田	636,166	860	332	764	337	2	-	-
伊那	715,107	995	415	1,060	497	3	-	-
篠ノ井	848,051	1,087	394	890	332	0	-	-
飯山	373,662	472	199	411	187	4	-	-
木曾福島	104,761	143	73	144	62	0	-	-
佐久・小諸	918,155	1,140	452	1,019	447	2	-	-
佐久	555,492	695	285	594	259	0	-	-
小諸	362,663	445	167	425	188	2	-	-
大町	282,229	345	128	250	113	0	-	-
須坂	340,391	415	164	443	183	0	-	-
諏訪・岡谷	817,911	1,091	423	1,040	443	2	-	-
諏訪	543,384	750	283	673	285	2	-	-
岡谷	274,527	341	140	367	158	0	-	-

高年齢求職者給付					短期特例求職者給付				
受給資格 決定件数		受給者数		支給金額  (千円)	受給資格 決定件数		受給者数		支給金額  (千円)
計	男	計	男		計	男	計	男	
4,699	2,939	4,645	2,895	983,573	1,997	1,149	1,975	1,131	389,197
5,118	3,162	5,051	3,132	1,078,699	1,883	1,101	1,898	1,115	381,549
6,477	4,033	6,384	3,974	1,360,325	1,747	994	1,728	977	347,375
6,346	3,757	6,360	3,768	1,345,051	1,658	957	1,654	956	328,169
6,280	3,798	6,232	3,768	1,339,593	1,579	935	1,575	937	317,442
1,150	741	642	396	141,414	92	85	91	83	19,665
905	519	1,277	802	280,631	31	27	42	38	9,264
463	269	566	311	118,958	14	13	25	23	5,690
433	259	445	267	94,856	3	2	7	6	1,353
372	232	416	244	90,666	1	1	3	2	588
382	208	356	213	76,368	1	0	0	0	2
483	278	436	246	89,833	3	3	3	2	705
398	237	450	275	95,995	193	107	18	11	3,739
372	241	343	205	70,716	859	429	470	232	94,573
448	300	407	263	84,895	306	217	597	327	117,338
439	259	473	298	104,702	41	23	276	187	55,966
435	255	421	248	90,559	35	28	43	26	8,559
863	545	849	541	186,442	160	87	161	88	31,142
1,216	733	1,195	724	257,141	268	149	266	148	54,988
647	373	647	376	136,369	65	31	65	31	12,683
477	267	472	257	98,941	36	20	35	19	7,028
520	317	520	314	113,758	75	59	76	59	14,622
552	351	545	345	116,890	55	45	55	45	11,364
263	164	258	162	56,488	108	83	107	85	21,928
133	85	139	91	30,536	59	28	59	28	11,127
647	391	644	385	137,148	361	186	360	188	72,293
401	245	396	242	85,035	200	115	200	117	40,053
246	146	248	143	52,113	161	71	160	71	32,240
222	137	222	138	48,743	213	144	213	144	43,743
195	122	194	121	41,764	19	17	21	19	4,474
545	313	547	314	115,373	160	86	157	83	32,050
369	215	371	212	79,122	130	65	127	62	26,201
176	98	176	102	36,251	30	21	30	21	5,849

項目 年度 月 安定所別	就職促進給付						就業手当			日雇求職者給付		
	常用就職支度金			再就職手当								
	支給人員		支給金額 (千円)	支給人員		支給金額 (千円)	受給者実人員		支給金額 (千円)	受給者実人員		支給金額 (千円)
	計	男		計	男		計	男		計	男	
30年度	52	29	7,538	7,292	3,352	2,677,565	290	76	11,397	5	5	111
令和元年度	55	33	8,226	7,314	3,448	2,737,274	342	106	14,635	25	25	960
2年度	39	20	6,031	6,188	3,020	2,438,299	293	103	11,833	6	6	217
3年度	58	37	9,390	5,889	2,901	2,305,093	265	121	12,153	4	4	68
4年度	60	30	9,255	5,948	2,820	2,245,710	230	91	10,403	4	4	38
4年4月	3	2	497	329	155	125,348	15	8	645	0	0	0
5月	9	6	1,488	564	257	213,971	15	5	841	0	0	0
6月	10	5	1,376	556	269	213,050	21	8	807	0	0	0
7月	6	3	922	625	286	233,196	24	10	1,313	0	0	0
8月	3	2	603	574	239	203,446	18	7	796	2	2	15
9月	4	1	543	463	214	167,941	17	10	857	0	0	0
10月	8	4	1,307	534	254	203,455	21	7	1,037	1	1	8
11月	5	1	603	504	246	202,951	20	11	1,003	0	0	0
12月	1	0	167	516	262	198,929	18	9	739	1	1	15
5年1月	3	0	469	423	209	156,800	19	4	688	0	0	0
2月	4	3	587	372	180	139,386	21	5	789	0	0	0
3月	4	3	693	488	249	187,237	21	7	888	0	0	0
長野	14	6	1,689	819	349	303,791	65	32	2,019	0	0	0
松本	7	3	1,235	1,147	550	438,455	19	3	904	1	1	15
上田	8	3	1,263	622	305	226,418	22	10	1,315	0	0	0
飯田	2	1	397	502	244	186,680	16	3	492	2	2	15
伊那	4	4	720	518	263	203,329	21	18	862	0	0	0
篠ノ井	10	5	1,648	517	216	207,734	6	2	427	0	0	0
飯山	3	1	427	210	109	79,294	19	2	987	0	0	0
木曾福島	0	0	0	71	33	28,752	19	6	810	0	0	0
佐久・小諸	1	1	179	604	295	230,196	18	13	858	0	0	0
佐久	0	0	0	339	163	126,742	9	4	415	0	0	0
小諸	1	1	179	265	132	103,454	9	9	443	0	0	0
大町	3	2	432	167	91	66,726	1	0	81	0	0	0
須坂	2	1	351	199	97	70,416	19	0	813	0	0	0
諏訪・岡谷	6	3	914	572	268	203,919	5	2	835	1	1	8
諏訪	4	2	683	354	163	125,598	5	2	835	1	1	8
岡谷	2	1	231	218	105	78,321	0	0	0	0	0	0



## 2. 産業別事業主都合による離職状況

項目 年度 月 安定所別	合 計	D 建 設 業	E 製 造 業					G H 情 運 報 ・ 通 郵 信 便 業 業	I 卸 小 売 業 業	M サ 宿 泊 ・ ビ ス 飲 業 食	P 医 療 、 福 祉	Q サ 複 ー ビ ス 事 業 合	R サ ー ビ ス 業	A,B,C,F,J,K ,L,N,O,S,T そ の 他	
			09・10 食 た 料 ば 品 こ	11・12・13 家 衣 具 服 木 織 材 維	25・26・ 27・30 機 械 器 具	28・29 電 子 電 機 機 械 パ ー ス	31 輸 送 機 械								
30年度	4,573	326	1,155	271	83	249	234	122	209	825	389	312	88	628	641
令和元年度	4,969	286	1,739	227	77	462	559	94	186	729	344	293	66	749	577
2年度	6,302	318	1,940	317	40	493	601	105	402	883	580	351	54	976	798
3年度	3,902	323	902	150	13	279	120	23	188	536	282	356	70	512	733
4年度	3,684	339	832	204	103	98	196	35	262	615	271	331	45	365	624
4年4月	664	69	80	15	3	17	26	1	32	76	10	83	13	84	217
5月	248	18	65	30	1	7	9	1	17	57	8	26	3	17	37
6月	223	11	42	10	5	7	6	3	20	39	15	31	9	22	34
7月	306	24	108	11	56	11	15	11	31	45	26	23	2	27	20
8月	244	14	54	5	0	7	4	5	7	78	14	14	4	35	24
9月	190	27	25	4	2	4	4	0	11	40	14	10	2	24	37
10月	338	36	61	5	1	7	27	2	21	50	71	20	6	41	32
11月	286	28	67	11	24	7	14	3	20	40	15	38	1	23	54
12月	174	18	30	5	8	7	4	0	9	21	14	14	2	18	48
5年1月	362	36	103	59	1	6	18	3	58	20	23	32	1	27	62
2月	261	23	63	5	1	5	17	2	26	62	21	23	0	23	20
3月	388	35	134	44	1	13	52	4	10	87	40	17	2	24	39
長野	622	31	125	18	1	9	46	0	29	156	79	48	1	60	93
松本	642	52	156	78	1	12	14	20	52	89	24	68	1	82	118
上田	283	23	49	22	1	6	13	1	30	45	23	12	2	44	55
飯田	344	82	32	10	0	9	7	1	41	61	13	26	8	28	53
伊那	349	39	76	19	0	13	14	2	2	34	3	51	5	107	32
篠ノ井	300	20	106	17	58	5	14	4	15	76	9	16	9	11	38
飯山	116	12	16	9	1	1	2	1	3	4	40	15	0	2	24
木曾福島	49	4	11	0	3	1	0	2	3	4	1	1	10	1	14
佐久・小諸	307	20	37	9	2	12	6	0	20	84	35	51	3	10	47
佐久	185	13	24	2	2	7	6	0	13	54	15	23	3	3	37
小諸	122	7	13	7	0	5	0	0	7	30	20	28	0	7	10
大町	139	21	47	1	0	0	17	0	16	7	9	15	0	2	22
須坂	126	21	30	16	4	6	2	0	43	13	5	6	0	2	6
諏訪・岡谷	407	14	147	5	32	24	61	4	8	42	30	22	6	16	122
諏訪	279	8	87	3	0	17	55	0	8	31	28	19	5	9	84
岡谷	128	6	60	2	32	7	6	4	0	11	2	3	1	7	38

※総務省告示「日本標準産業分類」(平成25年10月改定)に基づく区分により表章している。

※A・B・C・F・J・K・L・N・O・S・Tは、農、林、漁業、鉱業、採石業、砂利採取業、電気・ガス・熱供給・水道業、金融業、保険業、不動産業、物品賃貸業、学術研究、専門・技術サービス業、生活関連サービス業、娯楽業、教育、学習支援業、公務、その他をいう。

### 3. 産業別受給資格決定状況

#### (1) 一般受給資格決定者

項目 年度 月 安定所別	合 計	AB 農 ・ 林 ・ 漁 業	C 砂 利 採 取 業 ・ 鋳 業 ・ 採 石 業	D 建 設 業	E 製 造 業	09・10	24	25	28	29	31
						食た 料ば 品こ	金 属 製 品	機 械 器 具 用	デ 電 子 部 品 ・ イ ス	機 電 械 器 具 気	機 輸 械 送 器 具 用
30年度	21,890	165	16	961	5,157	1,082	385	481	304	842	455
令和元年度	22,974	142	25	916	5,980	1,069	470	709	422	1,020	467
2年度	24,576	151	26	952	5,768	980	399	533	352	1,024	467
3年度	20,518	146	12	888	4,899	934	394	504	262	860	351
4年度	20,974	195	9	1,014	4,778	955	405	423	306	795	333
4年4月	2,545	17	1	134	462	96	42	36	37	90	25
5月	2,406	25	1	96	420	76	27	34	35	70	27
6月	1,798	15	0	74	431	102	38	37	22	61	25
7月	1,531	9	0	62	425	81	40	39	29	56	23
8月	1,623	18	0	76	368	76	32	38	30	52	27
9月	1,534	7	1	86	355	76	31	27	17	61	34
10月	1,745	18	0	86	394	78	28	38	20	70	30
11月	1,435	14	1	77	358	60	40	26	22	64	32
12月	1,312	22	1	64	331	68	30	34	16	49	22
5年1月	1,601	17	2	94	386	70	19	39	29	82	25
2月	1,694	18	0	88	399	65	38	31	29	73	25
3月	1,750	15	2	77	449	107	40	44	20	67	38
長野	2,914	12	1	141	456	116	34	23	15	108	16
松本	4,234	31	1	202	813	182	61	64	50	100	54
上田	2,235	20	0	91	535	101	50	53	25	94	62
飯田	1,595	18	1	89	380	86	21	29	53	55	19
伊那	1,707	12	1	75	549	81	71	57	37	80	56
篠ノ井	1,808	6	1	91	469	126	26	57	8	73	18
飯山	802	12	0	49	182	50	2	2	18	53	7
木曾福島	250	6	1	13	66	12	4	0	1	3	17
佐久・小諸	2,078	23	0	108	460	100	24	57	16	104	41
佐久	1,226	17	0	65	289	60	19	32	7	71	25
小諸	852	6	0	43	171	40	5	25	9	33	16
大町	618	7	2	50	137	24	12	11	3	33	4
須坂	780	3	1	42	177	45	19	9	15	35	8
諏訪・岡谷	1,953	45	0	63	554	32	81	61	65	57	31
諏訪	1,270	41	0	40	348	21	55	27	41	34	21
岡谷	683	4	0	23	206	11	26	34	24	23	10

※総務省告示「日本標準産業分類」(平成25年10月改定)に基づく区分により表章している。

G 情報 通信 業	H 郵便 便輸 業業	I 卸小 売売 業業	JK 物不金 品動業 賃産業・ 貸業、 業・	M サ宿 泊業 ビ・ ス飲 業食	N ・サ生 娯活 楽ビ関 業業連	O 学教 習支 育援 業・	P 医療 ・福 祉	Q サ複 ービ ス事 業合	R サー ビス 業	FLST そ の 他
420	937	3,739	872	966	679	435	3,214	402	2,188	1,739
392	953	3,481	883	966	695	423	3,243	401	2,764	1,710
454	1,160	3,780	854	1,400	778	424	3,218	428	3,507	1,676
369	937	3,336	835	1,032	757	408	3,050	343	2,098	1,408
399	954	3,493	777	915	707	414	3,238	354	2,295	1,432
52	87	363	76	70	82	97	482	97	231	294
42	100	370	89	72	67	95	476	62	268	223
34	81	297	74	84	55	34	267	36	202	114
31	77	250	60	52	65	16	222	18	154	90
25	78	297	71	61	44	35	231	25	192	102
21	67	276	49	80	57	25	228	19	166	97
38	79	295	59	92	74	24	245	9	227	105
22	61	267	55	70	55	17	189	13	155	81
29	59	220	48	73	45	17	191	12	135	65
31	82	242	81	82	35	15	231	19	196	88
37	87	295	51	103	57	17	245	26	172	99
37	96	321	64	76	71	22	231	18	197	74
127	102	515	148	128	103	96	494	32	322	237
64	246	728	162	207	145	101	697	50	503	284
38	100	366	70	79	70	42	321	25	320	158
16	90	265	50	54	55	22	262	33	152	108
27	67	228	53	34	43	24	225	37	236	96
33	72	319	63	70	67	35	277	34	156	115
6	45	124	25	49	19	12	121	33	63	62
2	13	37	3	7	11	2	33	16	17	23
28	82	354	86	119	77	31	317	44	224	125
14	51	194	51	60	46	20	195	38	109	77
14	31	160	35	59	31	11	122	6	115	48
9	45	86	21	52	19	7	77	7	45	54
15	38	137	31	39	25	11	139	13	61	48
34	54	334	65	77	73	31	275	30	196	122
22	34	213	48	57	49	20	162	19	132	85
12	20	121	17	20	24	11	113	11	64	37

※F・L・S・Tは、電気・ガス・熱供給・水道業、学術研究、専門・技術サービス業、公務、その他をいう。

(2)高年齢受給資格決定者

項目 年度 安定所別	合計	D 建設業	E 製造業			G H 運輸業・郵便業 情報通信業	I 卸売業・小売業	M 宿泊業・飲食 サービス業	P 医療・福祉	R サービス業	ABCFJK LNOQST その他	
			09・10 食たばこ 料ばこ	12・13 木家 材具	25～31 機械 関連							
30年度	4,176	265	1,060	209	20	506	377	536	198	473	513	754
令和元年度	4,699	333	1,090	273	22	492	385	588	208	561	603	931
2年度	5,118	341	1,295	252	27	636	414	653	238	591	632	954
3年度	6,346	395	1,336	356	25	611	557	788	314	819	894	1,243
4年度	6,280	440	1,290	290	16	629	578	839	228	878	779	1,248
4年4月	1,150	66	181	36	1	85	63	100	29	176	137	398
5月	905	46	139	39	3	60	79	100	22	161	98	260
6月	463	40	106	30	1	50	45	71	18	61	58	64
7月	433	34	81	19	0	40	42	66	17	67	49	77
8月	372	29	95	20	4	51	29	61	17	41	59	41
9月	382	22	75	13	0	41	37	74	20	49	51	54
10月	483	36	125	34	2	52	58	59	16	67	53	69
11月	398	27	81	17	0	43	59	58	15	59	33	66
12月	372	28	83	14	0	42	38	55	10	38	43	77
5年1月	448	39	107	18	0	64	39	55	20	52	78	58
2月	439	45	92	17	3	43	47	57	28	64	57	49
3月	435	28	125	33	2	58	42	83	16	43	63	35
長野	863	62	123	35	1	44	115	101	29	117	143	173
松本	1,216	80	196	40	2	106	138	188	41	177	163	233
上田	647	28	156	35	1	78	40	75	25	101	74	148
飯田	477	45	108	33	3	45	37	60	19	80	55	73
伊那	520	34	153	22	1	82	33	69	11	80	47	93
篠ノ井	552	32	116	34	2	60	58	84	20	71	63	108
飯山	263	26	66	24	0	32	19	33	11	34	24	50
木曾	133	15	13	1	2	6	15	12	8	15	16	39
佐久・小諸	647	47	133	39	3	50	46	86	27	73	89	146
佐久	401	29	82	15	3	33	28	53	16	47	53	93
小諸	246	18	51	24	0	17	18	33	11	26	36	53
大町	222	31	41	8	1	13	22	28	12	28	17	43
須坂	195	13	33	5	0	21	27	26	5	36	20	35
諏訪・岡谷	545	27	152	14	0	92	28	77	20	66	68	107
諏訪	369	22	93	13	0	53	18	52	16	41	46	81
岡谷	176	5	59	1	0	39	10	25	4	25	22	26

※総務省告示「日本標準産業分類」(平成25年10月改定)に基づく区分により表章している。

※A・B・C・F・J・K・L・N・O・Q・S・Tは、農、林、漁業、鉱業、採石業、砂利採取業、電気・ガス・熱供給・水道業、金融業、保険業、不動産業、物品賃貸業、学術研究、専門・技術サービス業、生活関連サービス業、娯楽業、教育、学習支援業、複合サービス事業、公務、その他をいう。

(3)短期特例受給資格決定者

項目 年度 月 安定所別	合計	AB 農・林・漁業	C ・ 鉱業・採石業 ・ 砂利採取業	D 建設業	E 製造業	09・10		GH 運輸業・郵便業 情報通信業	I 卸売業・小売業	M 宿泊業・飲食 サービス業	Q 複合サービス事業	R サービス業	FJKLN OPST その他
						食た 料ば 品こ	12・13 木家 材具						
30年度	2,065	108	2	332	120	101	3	69	29	300	42	106	957
令和元年度	1,997	114	2	286	143	122	3	68	21	297	48	109	909
2年度	1,883	102	1	289	87	69	2	79	14	272	64	106	869
3年度	1,658	119	1	232	50	34	2	44	12	238	68	86	808
4年度	1,579	117	2	207	54	38	3	38	11	229	64	78	779
4年4月	92	13	2	46	14	14	0	2	2	8	1	0	4
5月	31	2	0	3	17	17	0	6	1	1	0	0	1
6月	14	0	0	1	0	0	0	7	0	2	0	0	4
7月	3	0	0	1	0	0	0	2	0	0	0	0	0
8月	1	0	0	1	0	0	0	0	0	0	0	0	0
9月	1	0	0	0	0	0	0	0	0	1	0	0	0
10月	3	0	0	0	0	0	0	1	0	1	0	0	1
11月	193	12	0	1	8	2	3	4	0	84	10	17	57
12月	859	20	0	42	8	1	0	16	8	106	27	46	586
5年1月	306	56	0	87	2	0	0	0	0	20	24	14	103
2月	41	7	0	9	0	0	0	0	0	4	1	1	19
3月	35	7	0	16	5	4	0	0	0	2	1	0	4
長野	160	12	0	10	7	4	3	7	0	13	0	2	109
松本	268	14	0	21	5	4	0	7	5	76	4	12	124
上田	65	2	0	2	0	0	0	1	1	3	2	6	48
飯田	36	0	0	2	1	1	0	2	0	7	7	3	14
伊那	75	0	0	0	2	2	0	0	0	6	0	1	66
篠ノ井	55	4	0	14	1	1	0	0	0	1	0	4	31
飯山	108	17	2	31	2	0	0	6	2	6	3	5	34
木曾	59	0	0	1	0	0	0	1	0	8	0	0	49
福島													
佐久・小諸	361	34	0	45	3	3	0	3	2	27	48	24	175
佐久	200	32	0	16	2	2	0	1	1	15	26	14	93
小諸	161	2	0	29	1	1	0	2	1	12	22	10	82
大町	213	14	0	67	14	4	0	11	0	78	0	3	26
須坂	19	1	0	7	0	0	0	0	0	0	0	1	10
諏訪・岡谷	160	19	0	7	19	19	0	0	1	4	0	17	93
諏訪	130	15	0	4	18	18	0	0	1	4	0	8	80
岡谷	30	4	0	3	1	1	0	0	0	0	0	9	13

※総務省告示「日本標準産業分類」(平成25年10月改定)に基づく区分により表章している。

※F・J・K・L・N・O・P・S・Tは、電気・ガス・熱供給・水道業、金融業、保険業、不動産業、物品賃貸業、学術研究、専門・技術サービス業、生活関連サービス業、娯楽業、教育、学習支援業、医療、福祉、公務、その他をいう。

#### 4. 産業別適用事業所数及び被保険者数の状況

項目 年度月	合計	AB 農・林・漁業	C ・鉱業・採石業	D 建設業	E 製造業	09・10	24	25	28	29	31
						食た 料ば 品こ	金 属製 品	機 械 器 具 用	デ 電 子 部 品 ・ イ ス ・	機 電 機 器 具 用	機 輸 送 器 具 用
30年度末	37,289	699	73	6,816	6,162	1,102	694	681	215	726	321
元年度末	630,352	4,005	654	39,775	201,592	31,039	14,196	26,284	16,294	31,175	14,825
2年度末	37,434	740	68	6,842	6,087	1,097	694	671	211	709	320
3年度末	635,371	4,210	652	40,342	200,571	31,151	14,467	25,732	16,153	31,033	13,987
4年度末	37,772	774	67	6,916	6,033	1,081	698	653	210	708	318
5年度末	635,439	4,457	652	41,478	199,630	31,549	14,333	25,326	16,498	30,791	13,617
6年度末	38,027	839	65	6,943	5,988	1,067	709	645	208	693	319
7年度末	635,822	4,573	659	41,655	200,034	31,615	14,710	25,246	16,705	31,416	13,372
8年度末	38,077	855	64	6,945	5,949	1,060	711	639	206	689	308
9年度末	640,986	4,815	666	42,143	201,902	40,230	15,102	25,781	17,003	31,776	13,159
長野	5,493	45	4	860	438	103	36	28	2	45	16
松本	118,860	269	68	8,315	17,582	6,631	1,321	1,084	15	1,931	392
上田	7,206	154	9	1,339	890	173	90	76	32	88	56
飯田	123,440	871	179	7,583	28,705	5,563	1,527	3,364	2,761	4,557	1,541
伊那	3,459	70	4	595	625	79	80	96	17	81	42
篠ノ井	64,569	333	9	2,748	22,315	11,000	1,741	1,461	1,289	4,378	3,796
飯山	3,279	82	9	641	552	110	56	36	50	53	20
木曾福島	44,141	458	73	4,295	14,098	2,312	645	1,325	2,729	2,690	275
佐久・小諸	3,073	109	4	504	679	66	110	69	17	114	43
諏訪・岡谷	52,069	730	33	3,488	23,227	2,715	3,062	2,427	3,441	2,921	2,613
須坂	3,028	30	4	670	552	102	94	94	0	69	31
諏訪	54,507	125	9	3,426	21,982	3,548	1,423	4,896	0	6,274	1,137
岡谷	1,672	50	3	334	294	168	10	11	3	9	11
大町	18,706	274	42	1,579	6,733	2,389	82	130	2,049	602	72
須坂	687	20	4	119	123	16	6	3	0	3	0
諏訪・岡谷	6,406	194	35	663	2,125	160	138	30	0	98	1,186
大町	3,828	157	6	726	542	97	41	59	5	102	45
須坂	58,473	953	33	4,091	16,603	2,159	461	4,793	137	3,714	1,463
大町	2,292	112	6	437	354	57	27	36	4	73	29
須坂	31,285	639	33	2,735	9,009	887	353	1,522	110	2,550	1,243
大町	1,536	45	0	289	188	40	14	23	1	29	16
須坂	27,188	314	0	1,356	7,594	1,272	108	3,271	27	1,164	220
大町	1,224	44	5	259	108	29	7	13	0	16	3
須坂	12,129	166	82	1,490	3,217	521	100	402	0	1,048	18
大町	1,264	27	6	285	266	55	50	22	8	26	4
須坂	18,398	108	55	1,516	8,358	1,843	943	1,445	1,368	873	9
大町	3,864	67	6	613	880	62	131	132	72	83	37
須坂	69,288	334	48	2,949	36,957	1,389	3,659	4,424	3,214	2,690	657
大町	2,499	60	4	421	487	42	61	62	58	47	18
須坂	46,969	310	8	1,789	26,207	935	1,702	1,877	1,944	1,746	350
大町	1,365	7	2	192	393	20	70	70	14	36	19
須坂	22,319	24	40	1,160	10,750	454	1,957	2,547	1,270	944	307

※上段＝事業所数 下段＝被保険者数

※短時間労働被保険者含む

※総務省告示「日本標準産業分類」(平成25年10月改定)に基づく区分により表章している。

G	H	I	J・K	M	N	O	P	Q	R	FLST
情報 通信 業	郵便 業・ 運輸 業	小 売 業	金 融 業・ 物 産 業・ 不 動 産 業・ 貸 付 業・ 保 険 業	宿 泊 業・ 飲 食 業	娯 楽 業・ 生 活 関 連 業	学 教 習 支 援 業	医 療 ・ 福 祉	複 合 事 業	サ ー ビ ス 業	そ の 他
466	897	5,873	856	2,526	1,737	984	3,697	718	3,372	2,413
10,514	28,493	82,885	20,907	24,613	13,276	12,997	92,699	15,562	43,234	39,146
483	891	5,824	872	2,625	1,727	979	3,727	724	3,392	2,453
10,651	28,689	83,560	20,916	27,789	13,444	13,451	95,128	15,043	42,874	38,051
486	909	5,805	873	2,827	1,749	984	3,759	718	3,408	2,464
10,654	28,302	83,828	20,881	28,752	13,717	13,566	96,649	14,526	42,929	35,418
490	919	5,809	877	2,922	1,757	996	3,786	722	3,421	2,493
10,579	27,906	81,960	20,623	28,937	13,209	13,789	97,060	13,859	44,596	36,383
497	914	5,792	884	2,955	1,754	1,005	3,813	718	3,431	2,501
10,691	27,677	82,496	20,759	29,727	13,301	13,945	97,708	13,318	45,486	36,352
155	96	873	203	412	302	147	583	119	759	497
5,650	5,313	25,167	11,090	2,287	2,913	2,506	15,106	2,653	11,440	8,501
110	192	1,143	182	595	351	185	856	114	595	491
2,046	7,519	18,087	5,091	3,754	2,472	6,348	19,725	2,002	10,786	8,272
38	101	555	78	216	162	55	304	56	336	264
911	2,626	5,375	768	9,142	1,231	650	10,116	1,092	4,349	2,904
28	79	514	54	232	157	99	332	73	244	183
219	1,900	4,857	697	1,346	916	664	8,314	1,119	2,420	2,765
24	56	415	51	210	131	97	299	54	257	183
197	1,247	3,680	565	938	890	609	6,448	1,170	5,547	3,300
22	95	524	47	129	122	73	311	52	242	155
220	3,097	8,776	527	855	1,285	793	8,040	1,031	2,504	1,837
10	52	223	18	196	57	52	139	33	137	74
27	853	1,550	80	1,123	358	211	3,615	434	724	1,103
3	13	110	8	63	26	12	44	28	72	42
11	154	571	40	199	204	39	1,107	344	324	396
37	92	551	122	350	169	108	349	64	313	242
347	1,425	7,527	784	6,726	1,073	977	11,158	1,449	2,737	2,590
20	54	320	44	151	103	67	231	48	182	163
199	756	2,317	506	1,093	552	635	8,296	1,306	1,449	1,760
17	38	231	78	199	66	41	118	16	131	79
148	669	5,210	278	5,633	521	342	2,862	143	1,288	830
10	46	129	19	204	63	32	105	31	95	74
24	714	526	81	1,059	345	162	2,196	527	545	995
12	30	179	16	63	43	43	131	22	81	60
272	1,129	1,251	117	598	188	225	3,090	82	501	908
48	62	576	86	285	171	102	360	72	300	236
767	1,700	5,129	919	1,700	1,426	761	8,793	1,415	3,609	2,781
36	44	369	60	215	113	60	231	47	189	163
597	1,489	2,556	452	1,411	877	540	5,620	1,130	2,177	1,806
12	18	207	26	70	58	42	129	25	111	73
170	211	2,573	467	289	549	221	3,173	285	1,432	975

※F・L・S・Tは、電気・ガス・熱供給・水道業、学術研究、専門・技術サービス業、公務、その他をいう。

# 長野労働局

〒380-8572 長野市中御所1-22-1

---

## 職業安定部

職業安定課	TEL026-226-0865	FAX 026-226-0157
職業対策課	TEL026-226-0866	FAX 026-226-0157
訓練課	TEL026-226-0862	FAX 026-226-0157
需給調整事業室	TEL026-226-0864	FAX 026-226-0157